

Beiträge zur Statistik Hessens

Nr. 321

Die Kommunalwahlen am 2. März 1997

**Ergebnisse der Gemeindewahlen, der Kreiswahlen
sowie der Wahl des Verbandstags
des Umlandverbands Frankfurt**

Preis DM 20,00

ISSN 0440 — 7482 (Beiträge zur Statistik Hessens)
ISSN 0173 — 0150 (Kommunalwahlstatistik)

Herausgegeben vom Hessischen Statistischen Landesamt
Dienstgebäude (Lieferadresse): Rheinstraße 35/37, 65185 Wiesbaden
Briefadresse: 65175 Wiesbaden

Telefon: 0611/3802-0 — Telefax: 0611/3802-990 — Btx: * 20701 #
E-Mail: hsl @ wiesbaden.netsurf.de — URL: <http://www.hsl.de>

Nachdruck, auch in Auszügen, mit genauer Quellenangabe gestattet.

Die veröffentlichten oder übermittelten statistischen Daten des Hessischen Statistischen Landesamtes sind urheberrechtlich geschützt. Sie dürfen in nicht-maschinenlesbarer Form Dritten zugänglich gemacht werden, wenn als Quelle der Ausgangsdaten das Hessische Statistische Landesamt angegeben wird. Die Weitergabe an Dritte in maschinenlesbarer Form ist untersagt.

Für die Herstellung der Veröffentlichungen des Hessischen Statistischen Landesamtes wird ausschließlich Recycling-Papier verwendet.

Zeichenerklärungen:

- = nichts, weil nichts vorhanden ist oder die Fragestellung nicht zutrifft bzw. weil keine Veränderung eingetreten ist.
- = Zahlenangabe nicht vorhanden bzw. Nachweis nicht möglich, weil die Veröffentlichung aus Gründen der Geheimhaltung von Einzelangaben nicht gestattet ist.
- ... = Ergebnisse lagen bei Redaktionsschluß noch nicht vor.
- () = Aussagefähigkeit wegen geringer Repräsentation eingeschränkt.
- / = kein Nachweis, da Ergebnisse nicht ausreichend genau.
- 0 = weniger als die Hälfte der kleinsten darzustellenden Einheit (auch: 0,0).
- D = Durchschnitt.
- r = berichtigtes Ergebnis.
- p = vorläufiges Ergebnis.

Im allgemeinen ist ohne Rücksicht auf die Endsumme auf- bzw. abgerundet worden. Das Ergebnis der Summierung der Einzelzahlen kann deshalb geringfügig von der Endsumme abweichen.

Inhalt

	Seite
Bezeichnung der Parteien	5
Grundlagen und Methoden	6
Tabellen	
Gesamtergebnisse	
1. Hauptübersicht	12
a) Ergebnisse der Kommunalwahlen am 2. März 1997 in Hessen	13
b) Wahlergebnisse in Hessen seit 1989	14
c) Kommunalwahlergebnis in Hessen (Diagramm)	
2. Gemeindewahlen	15
a) Ergebnisse der Gemeindewahlen 1997 und 1993 in Hessen	17
b) Ergebnisse der Gemeindewahlen in Hessen seit 1948	18
c) Ergebnisse der Gemeindewahlen in den kreisangehörigen Gemeinden in Hessen seit 1948	19
d) Ergebnisse der Gemeindewahlen in den kreisfreien Städten in Hessen seit 1948	
3. Kreiswahlen	20
a) Ergebnisse der Kreiswahlen 1997 und 1993 in Hessen	21
b) Ergebnisse der Kreiswahlen in Hessen seit 1948	
4. Wahl des Verbandstags des Umlandverbands Frankfurt	22
a) Ergebnisse der Wahlen des Verbandstags des Umlandverbands Frankfurt 1997 und 1993	23
b) Ergebnisse der Wahlen des Verbandstags des Umlandverbands Frankfurt seit 1977	
Kreisergebnisse	24
1. Ergebnisse der Gemeindewahlen 1997 und 1993	30
2. Verteilung der Sitze bei den Gemeindewahlen 1997 und 1993	34
3. Ergebnisse der Kreiswahlen 1997 und 1993	38
4. Verteilung der Sitze bei den Kreiswahlen 1997 und 1993	
Gemeindeergebnisse	40
1. Ergebnisse der Gemeindewahlen 1997 und 1993	108
2. Verteilung der Sitze bei den Gemeindewahlen 1997 und 1993	145
3. Stimmen und Sitze der Wählergruppen bei den Gemeindewahlen 1997	156
4. Ergebnisse der Kreiswahlen 1997 und 1993	226
5. Stimmen und Sitze der Wählergruppen bei den Kreiswahlen 1997 und 1993	228
6. Ergebnisse der Wahl des Verbandstags des Umlandverbands Frankfurt 1997 und 1993	

// Die Gemeindeergebnisse¹⁾ der Gemeinde- und Kreiswahl 1997 können Sie auch auf Diskette zum Preis von //
21,- DM (zuzügl. Versandkosten) beim Hessischen Statistischen Landesamt bestellen. Eine Bestellkarte
finden Sie auf der letzten Seite.

1) Die Diskette beinhaltet die Ergebnisse aller Parteien und Wählergruppen in regionaler Gliederung (Land Hessen, Regierungsbezirk, Kreis und Gemeinden).

Noch: I n h a l t

Ergebnisse der Kommunalwahlen 1997 und 1993 in den Gemeinden

Kreisfreie Stadt (St.) Landkreis	Gemeindewahl		Kreiswahl Stimmen
	Stimmen	Sitze	
	Seite	Seite	Seite
Darmstadt, St.	40	108	—
Frankfurt am Main, St.	40	108	—
Offenbach am Main, St.	40	108	—
Wiesbaden, St.	40	108	—
Bergstraße	40	108	156
Darmstadt-Dieburg	44	110	158
Groß-Gerau	48	112	162
Hochtaunuskreis	50	113	164
Main-Kinzig-Kreis	52	114	166
Main-Taunus-Kreis	56	117	172
Odenwaldkreis	58	118	174
Offenbach	60	119	176
Rheingau-Taunus-Kreis	62	120	178
Wetteraukreis	66	122	180
Gießen	70	124	184
Lahn-Dill-Kreis	72	125	188
Limburg-Weilburg	76	127	192
Marburg-Biedenkopf	78	129	194
Vogelsbergkreis	82	131	198
Kassel, St.	86	133	—
Fulda	86	133	202
Hersfeld-Rotenburg	90	135	206
Kassel	92	136	208
Schwalm-Eder-Kreis	96	139	212
Waldeck-Frankenberg	100	141	218
Werra-Meißner-Kreis	104	143	220

Bezeichnung der Parteien zu den Kommunalwahlen 1997

a) in der gesetzlichen Reihenfolge

CDU : Christlich Demokratische Union Deutschlands
SPD : Sozialdemokratische Partei Deutschlands
GRÜNE : BÜNDNIS 90/DIE GRÜNEN
F.D.P. : Freie Demokratische Partei

b) in alphabetischer Reihenfolge (Kurzbezeichnung)

BFB : Bund Freier Bürger-Die Freiheitlichen
CM : CHRISTLICHE MITTE - Für ein Deutschland nach GOTTES Geboten
DHP : Deutsche Heimat Partei
DIE BLAUEN¹⁾ : Die Blauen "Freiheit die wir meinen"
DIE FRAUEN¹⁾ : Feministische Partei DIE FRAUEN
Die Tierschutzpartei : Mensch Umwelt Tierschutz
DKP : Deutsche Kommunistische Partei
GRAUE : DIE GRAUEN - Graue Panther
NATURGESETZ : DIE NATURGESETZ-PARTEI, AUFBRUCH ZU NEUEM BEWUSSTSEIN
NPD : Nationaldemokratische Partei Deutschlands
ÖDP : Ökologisch-Demokratische Partei
PASS : Partei der Arbeitslosen und Sozial Schwachen
PBC : Partei Bibeltreuer Christen
PDS : Partei des Demokratischen Sozialismus
Rentner : Rentner-Partei
REP : DIE REPUBLIKANER
STATT Partei : STATT Partei DIE UNABHÄNGIGEN
Wählergruppen

Bei den Kommunalwahlen 1993 kandidierten noch folgende Parteien

DVU : DEUTSCHE VOLKSUNION
LIGA : CHRISTLICHE LIGA Die Partei für das Leben

1) Aus technischen Gründen ist die Bildung einer Kurzbezeichnung notwendig.

I. Grundlagen und Methoden

1. Allgemeine Rechtsgrundlagen für die Durchführung der Wahl

Die gesetzlichen Grundlagen für die Wahl der Gemeindevertretungen, Ortsbeiräte, Kreistage und des Verbandstags des Umlandverbands Frankfurt sind seit der letzten allgemeinen Kommunalwahl durch die Einführung des Kommunalwahlrechts für Unionsbürger geändert worden.

In Ausführung von Artikel 8 b des EG-Vertrages in der Fassung vom 7. Februar 1992 (BGBl. II S. 1253) und der dazu ergangenen Richtlinie 94/80/EG des Rates der Europäischen Union vom 19. Dezember 1994 (Amtsblatt der Europäischen Gemeinschaften Nr. L 368/38 vom 31. Dezember 1994) hat der Hessische Landtag das „Gesetz zur Einführung des Kommunalwahlrechts für Unionsbürgerinnen und Unionsbürger“ vom 12. September 1995 (GVBl. I S. 462) verabschiedet. Dadurch ist den hier lebenden Staatsangehörigen der übrigen Mitgliedstaaten der Europäischen Union unter den gleichen Voraussetzungen wie den Deutschen das aktive und passive Wahlrecht zu den allgemeinen Kommunalwahlen, den Direktwahlen und den Bürgerentscheiden eingeräumt worden.

Zur Zeit gehören neben Deutschland folgende Staaten der Europäischen Union an:

Belgien	Irland	Portugal
Dänemark	Italien	Schweden
Finnland	Luxemburg	Spanien
Frankreich	Niederlande	Vereinigtes Königreich
Griechenland	Österreich	

Für die Wahlen zu den Gemeindevertretungen bzw. Stadtverordnetenversammlungen, Ortsbeiräten und Kreistagen sowie die Wahl des Verbandstags des Umlandverbands Frankfurt am 2. März 1997 waren folgende Rechtsvorschriften maßgebend:

- a) Hessisches Kommunalwahlgesetz (KWG) in der Fassung vom 19. Oktober 1992 (GVBl. I S. 582), geändert durch das Gesetz zur Einführung des Kommunalwahlrechts für Unionsbürgerinnen und Unionsbürger vom 12. September 1995 (GVBl. I S. 462),
- b) Kommunalwahlordnung (KWO) vom 26. September 1980 (GVBl. I S. 351), zuletzt geändert durch Verordnung vom 8. November 1995 (GVBl. I S. 522),
- c) Verordnung über die Verwendung von Wahlgeräten bei Kommunalwahlen (Kommunalwahlgeräteverordnung - KWahlGV) vom 26. September 1980 (GVBl. I S. 370), zuletzt geändert durch Verordnung vom 15. Juli 1992 (GVBl. I S. 349),
- d) Verordnung der Hessischen Landesregierung vom 24. April 1996 (GVBl. I S. 166), die den 2. März 1997 zum Wahltag bestimmte.

Weitere wichtige Vorschriften enthalten:

- e) die Hessische Gemeindeordnung (HGO) in der Fassung vom 1. April 1993 (GVBl. 1992 I S. 534), zuletzt geändert durch Gesetz vom 12. September 1995 (GVBl. I S. 462),
- f) die Hessische Landkreisordnung (HKO) in der Fassung vom 1. April 1993 (GVBl. 1992 I S. 569), zuletzt geändert durch Gesetz vom 12. September 1995 (GVBl. I S. 462),
- g) das Gesetz über den Umlandverband Frankfurt vom 11. September 1974 (GVBl. I S. 427), zuletzt geändert durch Gesetz vom 20. Mai 1992 (GVBl. I S. 170),
- h) der Wahlerlaß des Hessischen Ministeriums des Innern und für Landwirtschaft, Forsten und Naturschutz vom 4. September 1996 (StAnz. S. 2966).

Im Deutschen Gemeindeverlag ist für die Vorbereitung und Durchführung der Kommunalwahlen ein Leitfaden erschienen, in dem u. a. die rechtlichen Vorschriften a) bis d) und h) vollständig sowie e) bis g) auszugsweise abgedruckt sind.

Der Leitfaden wurde bearbeitet von Ministerialdirigent Wolfgang Hannappel und Ministerialrat Rolf Meireis unter Mitarbeit von Ministerialrat Frank Bartosch.

2. Besondere Rechtsgrundlagen für die Wahlstatistik

Nach § 23 des Hessischen Kommunalwahlgesetzes (KWG) in Verbindung mit § 55 der Kommunalwahlordnung (KWO) haben die Wahlleiter für die Gemeinde-, Kreis- sowie Ortsbeiratswahlen für ihren Bereich das Ergebnis der Wahlen zu veröffentlichen. Gemäß § 55 Abs. 2 KWO teilen die Kreiswahlleiter bzw. die Gemeindevahlleiter der kreisfreien Städte außerdem die endgültigen Wahlergebnisse der Kreiswahlen und der Gemeindevahlen dem Hessischen Statistischen Landesamt mit, das seinerseits die Wahlergebnisse zu Landesergebnissen zusammenfaßt. Ebenso gibt der Verbandswahlleiter die Ergebnisse der Wahl des Verbandstags des Umlandverbands Frankfurt an das Hessische Statistische Landesamt weiter. Dort werden die Kommunalwahlen gem. § 66 Abs. 1 KWG als Landesstatistik bearbeitet.

Diese Veröffentlichung enthält die kreis- und gemeindeweisen Ergebnisse der Gemeinde- und Kreiswahlen sowie die der Wahl des Verbandstags des Umlandverbands Frankfurt. Ergebnisse der Ortsbeiratswahlen werden hier nicht nachgewiesen. Eine repräsentative Wahlstatistik auf Landesebene, wie bei den Bundestags-, Landtags- und Europawahlen, wird bei Kommunalwahlen nicht durchgeführt.

3. Erhebungs- und Aufbereitungsmethoden

In der Wahlstatistik werden Zahlen über Wahlberechtigte, Wähler, abgegebene ungültige und gültige Stimmen sowie die Verteilung der gültigen Stimmen auf die einzelnen Wahlvorschläge in regionaler Gliederung (Gemeinde, Landkreis, Umlandverband) nachgewiesen. Gleichfalls wird die Verteilung der Sitze je Gemeinde (Gemeindevahl) und je Landkreis (Kreiswahl) sowie je Wahlkreis der Verbandswahl dargestellt.

Das Verfahren zur Ermittlung des Wahlergebnisses gliedert sich in drei Teile:

- a) Ermittlung und Feststellung des Wahlergebnisses im Wahlbezirk,
- b) Ermittlung und Feststellung des Wahlergebnisses im Wahlkreis (Gesamtergebnis; bei Gemeindevahlen das Gemeindevahlergebnis, bei Kreiswahlen das Kreisergebnis und bei Ortsbeiratswahlen das Ortsbezirksergebnis). Gleiches gilt für den Umlandverband Frankfurt,
- c) Ermittlung der Zahl der auf die einzelnen Wahlvorschläge entfallenden Sitze (Mandatsverteilung) und Feststellung der Namen der gewählten Bewerber/innen. Die gewählten weiblichen Bewerberinnen werden gesondert nachgewiesen.

Bei der Ermittlung und Feststellung des Wahlergebnisses ist zwischen dem **vorläufigen** und dem **endgültigen** Ergebnis zu unterscheiden.

Das **vorläufige** Ergebnis der Wahl im Wahlbezirk, der kleinsten regionalen Einheit des Wahlgebietes, wird unmittelbar nach Beendigung der Wahlhandlung durch den Wahlvorstand festgestellt. Hat eine Gemeinde mehr als einen Wahlbezirk, so hat der Wahlvorsteher jedes Bezirks das Ergebnis für seinen Bereich unverzüglich dem Gemeindevahlleiter mitzuteilen. Dieser stellt für die Gemeindevahl das Gesamtergebnis und für die Kreiswahl das Ergebnis für den Bereich der Gemeinde fest. Beide Ergebnisse teilt er umgehend dem Kreiswahlleiter mit. Der Kreiswahlleiter stellt für die Kreiswahl das Gesamtergebnis für den Kreis und für die Gemeindevahlen die ihm mitgeteilten Ergebnisse der kreisangehörigen Gemeinden zusammen. Diese beiden Kreisergebnisse werden vom Kreiswahlleiter an das Hessische Ministerium des Innern und für Landwirtschaft, Forsten und Naturschutz über den Datex-J-Mitteilungsdienst übermittelt. In dessen Auftrag stellt das Hessische Statistische Landesamt noch in der Wahlnacht die Meldungen zu vorläufigen Landesergebnissen zusammen und veröffentlicht diese. Gleiches gilt für die Wahlkreise des Umlandverbands Frankfurt.

Die Feststellung des **endgültigen** Wahlergebnisses erfolgt auf Grund der Wahlniederschriften, die vorher gemeinsam mit den übrigen Wahlunterlagen durch den Wahlleiter zu prüfen sind. Dies kann in Gemeinden, die nur aus einem Wahlbezirk bestehen, im Anschluß an die Auszählungen des vorläufigen Ergebnisses erfolgen; weitere Zusammenstellungen sind hierbei nicht erforderlich. In Gemeinden mit mehreren Wahlbezirken stellt der Gemeindevahlleiter die Bezirksergebnisse in einem besonderen Zählbogen zusammen und ermittelt das Gemeindevahlergebnis. Das endgültige Kreisergebnis der Kreiswahl wird vom Kreiswahlleiter auf Grund der von den Gemeindevahlleitern zugeleiteten Wahlniederschriften ermittelt und durch den Kreiswahlausschuß festgestellt. Entsprechendes gilt für die Feststellung der Ergebnisse des Umlandverbands Frankfurt.

Die Mandatsverteilung wird endgültig nach der Feststellung des jeweiligen Wahlkreisergebnisses vorgenommen.

4. Erläuterungen

Briefwahl

Die Briefwahl ist für die Kommunalwahlen durch das Gesetz zur Änderung wahlrechtlicher Vorschriften vom 8.5.1970 eingeführt worden. Sie wurde erstmals bei den Kommunalwahlen 1972 durchgeführt.

Voraussetzung für die Wahl mittels Brief ist, daß der Wahlberechtigte bei der Gemeindebehörde einen Antrag auf Erteilung eines Wahlscheines stellt (siehe Erläuterungen unter "Wahlschein").

Der Briefwähler hat die Stimmzettel der verschiedenen Wahlen persönlich zu kennzeichnen. Er muß sie mit den übrigen Briefwahlunterlagen dem Gemeindegewahlleiter so rechtzeitig übersenden, daß sie bis zum Wahltag, 18.00 Uhr, bei diesem eingegangen sind.

Unter bestimmten Voraussetzungen kann ein Wahlvorstand auch die Aufgaben eines Briefwahlvorstandes wahrnehmen. Da in diesen Fällen die Briefwahlstimmen zusammen mit den Stimmzetteln der "Urnenwähler" ausgezählt werden, können die Briefwahlstimmen nicht festgestellt werden. Die vorliegende Veröffentlichung enthält deshalb hierzu keine Angaben.

Gemeindevertreter

Die Zahl der zu wählenden Gemeindevertreter (in Städten: Stadtverordnete) richtet sich nach § 38 HGO. Danach sind zu wählen

in Gemeinden mit ... Einwohnern	Gemeinde- vertreter	in Gemeinden mit ... Einwohnern	Gemeinde- vertreter
bis 3 000	15	50 001 bis 100 000	59
3 001 bis 5 000	23	100 001 bis 250 000	71
5 001 bis 10 000	31	250 001 bis 500 000	81
10 001 bis 25 000	37	500 001 bis 1 000 000	93
25 001 bis 50 000	45	über 1 000 000	105 ¹⁾

Maßgebend war für jede Gemeinde die vom Hessischen Statistischen Landesamt festgestellte und im Staatsanzeiger für das Land Hessen veröffentlichte Einwohnerzahl vom 31. März 1996.

Kreistagsabgeordnete

Die Zahl der zu wählenden Kreistagsabgeordneten ergibt sich aus § 25 HKO; danach sind zu wählen

in Landkreisen mit ... Einwohnern	Kreistags- abgeordnete
bis 100 000	51
100 001 bis 150 000	61
150 001 bis 200 000	71
200 001 bis 300 000	81
300 001 bis 400 000	87
über 400 000	93

Maßgebend war für jeden Landkreis die vom Hessischen Statistischen Landesamt festgestellte und im Staatsanzeiger für das Land Hessen veröffentlichte Einwohnerzahl vom 31. März 1996.

Mehrheitswahl

Wird im Wahlkreis nur ein Wahlvorschlag zugelassen, so ist die Wahl nach den Grundsätzen der Mehrheitswahl durchzuführen (§ 1 Abs. 2 KWG).

Bei der Mehrheitswahl hat jeder Wähler so viele Stimmen, wie Vertreter zu wählen sind. Das Recht der Stimmenhäufung (Abgabe mehrerer Stimmen für einen Bewerber) besteht jedoch nicht. Die Bewerber des Wahlvorschlags sind in der Reihenfolge der auf sie entfallenen Stimmen gewählt.

Bei den diesjährigen Gemeindegewahlen kam diese Art der Stimmabgabe nicht zur Anwendung, da in jeder Gemeinde mindestens zwei Parteien oder Wählergruppen um Stimmen warben.

¹⁾ In Hessen gibt es keine Gemeinde mit mehr als 1 000 000 Einwohnern.

Stimmzettel

Die Stimmzettel enthalten alle zugelassenen Wahlvorschläge unter Angabe des Namens oder des Kennwortes der Partei oder Wählergruppe. Die Reihenfolge der zugelassenen Wahlvorschläge richtet sich nach § 16 Abs. 2 in Verbindung mit § 15 Abs. 4 KWG. Danach werden zunächst die im Landtag vertretenen Parteien nach der Zahl ihrer Landesstimmen bei der letzten Landtagswahl aufgeführt. Dann folgen die übrigen Wahlvorschläge, über deren Reihenfolge das Los entscheidet. Wird ein Wahlvorschlag für eine im Landtag vertretene Partei nicht eingereicht, so wird die für sie vorgesehene Nummer ausgelassen.; ein Leerfeld wird nicht vorgesehen..

Auf dem Stimmzettel sind jeweils die Namen der ersten fünf Bewerberinnen und Bewerber des einzelnen Wahlvorschlags anzugeben. Bei Mehrheitswahl sind alle Bewerber aufzuführen. Die Stimmzettel der Wahlen zu den verschiedenen kommunalen Vertretungskörperschaften müssen sich farblich unterscheiden.

Umlandverband Frankfurt

Diese Körperschaft des öffentlichen Rechts wurde mit dem Gesetz über den Umlandverband Frankfurt vom 11. September 1974 (GVBl. I S. 427), zuletzt geändert durch Gesetz vom 20. Mai 1992 (GVBl. I S. 170), ins Leben gerufen. Dem Umlandverband gehören neben den kreisfreien Städten Frankfurt am Main und Offenbach am Main die Städte und Gemeinden des Hochtaunus- und Main-Taunus-Kreises sowie des Landkreises Offenbach an, ebenso die Städte Bad Vilbel, Kelsterbach und Maintal. Der Umlandverband Frankfurt soll die geordnete Entwicklung des Verbandsgebiets koordinieren und fördern. Als Organe des Verbandes fungieren der Verbandstag, der Verbandsausschuß und die Gemeindekammer. Die Wahlberechtigten der insgesamt 43 Verbandsgemeinden wählen 105 Abgeordnete in den Verbandstag. Das Gebiet des Umlandverbands ist zu diesem Zweck in fünf Wahlkreise eingeteilt worden (siehe auch Erläuterung unter "Wahlkreis und Wahlbezirk").

Verhältniswahl

Wird mehr als ein Wahlvorschlag zugelassen, so wird die Wahl nach den Grundsätzen der Verhältniswahl durchgeführt (Listenwahl). Jeder Wähler hat dann nur eine Stimme. Die Zahl der Abgeordneten der einzelnen Parteien oder Wählergruppen in den jeweiligen kommunalen Vertretungskörperschaften wird nach dem Verfahren der mathematischen Proportion (Hare-Niemeyer-Verfahren) ermittelt. In die Sitzverteilung werden nur Parteien und Wählergruppen eingezogen, die mindestens 5 % der abgegebenen gültigen Stimmen im Wahlgebiet erhalten haben.

Wählbarkeit (passives Wahlrecht)

Wählbar als Gemeindevertreter (in Städten: Stadtverordneter), Ortsbeiratsmitglied, Kreistagsabgeordneter oder Verbandsabgeordneter ist, wer das aktive Wahlrecht besitzt und seit mindestens sechs Monaten in der Gemeinde, im Ortsbezirk, im Landkreis oder im Verbandsgebiet wohnt.

Nicht wählbar ist, wer infolge Richterspruchs die Wählbarkeit oder die Fähigkeit zur Bekleidung öffentlicher Ämter nicht besitzt.

Wählerverzeichnis

Vor jeder Wahl wird vom Gemeindevorstand für jeden allgemeinen Wahlbezirk ein Verzeichnis der Wahlberechtigten nach Familiennamen und Vornamen, Tag der Geburt und Wohnung angelegt. Dieses Verzeichnis kann auch im automatisierten Verfahren geführt werden. Personen, die vom Wahlrecht ausgeschlossen sind, werden nicht in das Wählerverzeichnis aufgenommen.

Wahlbeteiligung

Anteil der abgegebenen Stimmen an der Zahl der Wahlberechtigten in Prozent.

Wählergruppen

Unter dem Begriff Wählergruppen werden alle Wahlvorschläge zusammengefaßt, die keine reinen Parteilisten sind. Es handelt sich überwiegend um unabhängige bzw. überparteiliche Gruppen oder Interessenverbände und Bürgerinitiativen; ferner um Gemeinschaftslisten von politischen Parteien mit anderen Wählervereinigungen.

Wahlgerät

An Stelle von Stimmzetteln können in den Wahlbezirken auch amtlich zugelassene Typen von Wahlgeräten verwendet werden.

Wahlkreis und Wahlbezirk

Bei der Wahl der Gemeindevertretung bildet die Gemeinde den Wahlkreis, bei der Wahl des Ortsbeirats der Ortsbezirk und bei der Wahl des Kreistags der Landkreis (§ 3 Abs. 1 KWG).

Für die Wahl des Verbandstags wurde das Gebiet des Umlandverbands Frankfurt in fünf Wahlkreise eingeteilt:

Wahlkreis	I	Kreisfreie Stadt Frankfurt am Main und die Stadt Bad Vilbel
Wahlkreis	II	Kreisfreie Stadt Offenbach am Main
Wahlkreis	III	Hochtaunuskreis
Wahlkreis	IV	Main-Taunus-Kreis und die Stadt Kelsterbach
Wahlkreis	V	Landkreis Offenbach und die Stadt Maintal.

Die Wahlkreise sind in Wahlbezirke unterteilt. Die allgemeinen Wahlbezirke dienen der Stimmabgabe für die Wahlen zu allen kommunalen Vertretungskörperschaften. Entsprechend den örtlichen Verhältnissen kann die Gemeinde in mehrere Wahlbezirke unterteilt werden.

Für Kranken- und Pflegeanstalten, Altenwohnheime und dergl. können "Sonderwahlbezirke" gebildet werden. Die Wahlberechtigten solcher Einrichtungen wählen mittels Wahlschein.

Wahlrecht (aktives Wahlrecht)

Wahlberechtigt sind alle Personen, die Deutsche im Sinne des Artikels 116 a Abs. 1 GG oder Staatsangehörige eines der übrigen Mitgliedstaaten der Europäischen Union mit Wohnsitz in der Bundesrepublik Deutschland sind, das achtzehnte Lebensjahr vollendet und seit mindestens drei Monaten vor dem Wahltag im Wahlkreis ihren Wohnsitz (Hauptwohnung) haben. Zur Gemeindewahl ist demnach wahlberechtigt - sofern er die übrigen Voraussetzungen erfüllt - , wer seinen Wohnsitz seit mindestens drei Monaten in der Gemeinde hat. Für die Wahlen zum Ortsbeirat, Kreistag oder Verbandstag gelten die Wohnsitzvoraussetzungen entsprechend für das jeweilige Wahlgebiet. Hauptamtliche Bürgermeister, hauptamtliche Beigeordnete und Landräte sind ohne Rücksicht auf die Dauer des Wohnsitzes mit dem Amtsantritt in der Gemeinde wahlberechtigt.

Nicht wahlberechtigt ist derjenige, für den zur Besorgung aller seiner Angelegenheiten ein Betreuer nicht nur durch einstweilige Anordnung bestellt ist; dies gilt auch, wenn der Aufgabenkreis des Betreuers die in § 1896 Abs. 4 und § 1905 des Bürgerlichen Gesetzbuchs bezeichneten Angelegenheiten nicht erfasst oder wer infolge Richterspruchs oder auf Grund anderer gesetzlicher Vorschriften das Wahlrecht nicht besitzt.

Wahlschein

Wahlberechtigte, die in einem Wählerverzeichnis eingetragen sind, sich aber am Wahltag während der Wahlzeit aus zwingenden Gründen außerhalb ihres Wahlbezirks aufhalten, oder die nach Beginn der Auslegungsfrist des Wählerverzeichnisses ihre Wohnung in einen anderen Wahlbezirk verlegen oder aus beruflichen Gründen, wegen einer Freiheitsentziehung, wegen Krankheit, hohen Alters oder eines körperlichen Gebrechens nicht in der Lage sind, den Wahlraum aufzusuchen, können einen Wahlschein beantragen.

Der Wahlschein hat nur für den Wahlkreis Gültigkeit, in dem der Antragsteller wohnt. Der Wahlberechtigte kann also seine Stimme am Wahltag in einem Wahlbezirk des Wahlkreises abgeben, in dem der Wahlschein ausgestellt ist; andernfalls bleibt die Möglichkeit der Briefwahl.

Wahlvorschlag

Nur Parteien im Sinne des Art. 21 GG und Wählergruppen können Wahlvorschläge einreichen. Diese sind in Inhalt und Form an die entsprechenden Gesetzesvorschriften gebunden. Wahlvorschläge von Parteien und Wählergruppen, die während der letzten Wahlperiode mit mindestens einem Abgeordneten in der entsprechenden Vertretungskörperschaft oder im Landtag oder aus dem Lande Hessen im Bundestag vertreten waren, bedürfen der Unterschrift von fünf Wahlberechtigten. Wahlvorschläge anderer Parteien oder Gruppen müssen dagegen mindestens die doppelte Anzahl von Unterschriften nachweisen, wie Vertreter in die entsprechenden Gremien zu wählen sind.

Ein Wahlvorschlag kann beliebig viele Bewerber enthalten.

Tabellenteil

1. Hauptübersicht

a) Ergebnisse der Kommunalwahlen am 2. März 1997 in Hessen

Art der Angabe	Gemeindewahlen			Kreiswahlen			Wahl des Verbandstags des Umlandverbands Frankfurt		
	Anzahl	%	Sitze	Anzahl	%	Sitze	Anzahl	%	Sitze
Wahlberechtigte	4 414 149	-	-	3 484 683	-	-	1 127 095	-	-
Wähler / Wahlbeteiligung	2 918 181	66,1	-	2 352 084	67,5	-	709 405	62,9	-
Ungültige Stimmen	86 924	3,0	-	67 767	2,9	-	26 151	3,7	-
Gültige Stimmen / Sitze	2 831 257	97,0	13 646	2 284 317	97,1	1 589	683 254	96,3	105
davon entfielen auf									
CDU	927 914	32,8	4 367	747 989	32,7	550	258 753	37,9	41
SPD	1 079 692	38,1	5 659	896 404	39,2	663	206 702	30,3	32
GRÜNE	248 510	8,8	863	222 926	9,8	161	115 628	16,9	18
F.D.P.	103 723	3,7	266	85 004	3,7	23	38 340	5,6	6
REP	61 414	2,2	106	150 638	6,6	96	48 822	7,1	8
NPD	10 480	0,4	30	13 976	0,6	-	1 563	0,2	-
PDS	7 410	0,3	-	3 276	0,1	-	8 958	1,3	-
DIE FRAUEN	2 847	0,1	-	-	-	-	-	-	-
Rentner	2 757	0,1	-	-	-	-	-	-	-
ÖDP	2 445	0,1	3	2 348	0,1	-	2 109	0,3	-
PBC	2 365	0,1	-	4 685	0,2	-	-	-	-
STATT Partei	1 930	0,1	-	-	-	-	-	-	-
DKP	1 232	0,0	5	1 254	0,1	-	-	-	-
BFB	968	0,0	5	-	-	-	-	-	-
NATURGESETZ	626	0,0	-	825	0,0	-	-	-	-
DHP	255	0,0	2	433	0,0	-	-	-	-
DIE BLAUEN	232	0,0	3	-	-	-	-	-	-
PASS	191	0,0	-	-	-	-	-	-	-
Die Tierschutzpartei	180	0,0	-	-	-	-	-	-	-
GRAUE	100	0,0	-	-	-	-	-	-	-
CM	-	-	-	470	0,0	-	-	-	-
Wählergruppen	375 986	13,3	2 337	154 089	6,7	96	2 379	0,3	-

Noch: 1. Hauptübersicht
b) Wahlergebnisse in Hessen seit 1989

Art der Angabe	Kommunal- wahlen ¹⁾ 1989	Europa- wahl 1989	Bundes- tagswahl 1990 ²⁾	Landtags- wahl 1991 ³⁾	Kommunal- wahlen ¹⁾ 1993	Europa- wahl 1994	Bundes- tagswahl 1994 ²⁾	Landtags- wahl 1995 ³⁾	Kommunal- wahlen ¹⁾ 1997
Grundzahlen in 1000									
Wahlberechtigte	4194,0	4220,9	4294,1	4278,2	4270,7	4300,9	4290,3	4275,0	4425,0
Wähler	3273,2	2539,2	3484,1	3028,9	3044,2	2426,1	3532,9	2833,1	2921,2
Ungültige Stimmen	78,6	27,8	41,1	54,1	97,6	41,4	47,0	64,2	78,6
Gültige Stimmen	3194,6	2511,4	3443,0	2974,9	2946,6	2384,7	3485,9	2768,9	2842,6
davon entfielen auf									
CDU	1096,8	835,2	1422,3	1196,0	941,7	881,4	1417,7	1084,1	937,7
SPD	1432,3	1017,1	1308,2	1214,9	1072,3	832,6	1296,8	1051,5	1079,5
GRÜNE	291,8	248,1	192,1	262,2	325,3	291,9	322,5	309,9	311,7
F.D.P.	154,9	137,9	374,2	220,1	150,8	111,2	283,2	206,2	112,5
REP	21,1	163,2	71,6	49,3	245,4	109,1	82,7	54,8	186,3
NPD	44,4	—	19,1	—	21,2	9,2	—	7,8	17,1
PBC	—	—	—	7,1	4,7	8,0	8,5	6,8	5,9
ÖDP	19,5	12,7	12,0	8,8	8,0	12,2	7,6	5,2	3,5
PDS	—	—	13,0	—	—	19,8	37,3	—	9,6
DKP	25,6	7,6	—	—	—	—	—	3,3	1,6
NATURGESETZ	—	—	—	—	—	6,9	9,6	4,5	1,3
GRAUE	—	—	30,5	16,5	—	16,4	18,1	10,8	—
DVU	—	58,0	—	—	7,4	—	—	—	—
LIGA	—	2,7	—	—	0,6	2,5	—	—	—
Sonstige	1,0	28,8	—	—	2,8	83,5	1,9	24,0	8,5
Wählergruppen	107,1	—	—	—	166,5	—	—	—	167,4
Verhältniszahlen									
Wahlbeteiligung	78,0	60,2	81,1	70,8	71,3	56,4	82,3	66,3	66,0
Ungültige Stimmen Von 100 gültigen Stimmen	2,4	1,1	1,2	1,8	3,2	1,7	1,3	2,3	2,7
entfielen auf									
CDU	34,3	33,3	41,3	40,2	32,0	37,0	40,7	39,2	33,0
SPD	44,8	40,5	38,0	40,8	36,4	34,9	37,2	38,0	38,0
GRÜNE	9,1	9,9	5,6	8,8	11,0	12,2	9,3	11,2	11,0
F.D.P.	4,8	5,5	10,9	7,4	5,1	4,7	8,1	7,4	4,0
REP	0,7	6,5	2,1	1,7	8,3	4,6	2,4	2,0	6,6
NPD	1,4	—	0,6	—	0,7	0,4	—	0,3	0,6
PBC	—	—	—	0,2	0,2	0,3	0,2	0,2	0,2
ÖDP	0,6	0,5	0,3	0,3	0,3	0,5	0,2	0,2	0,1
PDS	—	—	0,4	—	—	0,8	1,1	—	0,3
DKP	0,8	0,3	—	—	—	—	—	0,1	0,1
NATURGESETZ	—	—	—	—	—	0,3	0,3	0,2	—
GRAUE	—	—	0,9	0,6	—	0,7	0,5	0,4	—
DVU	—	2,3	—	—	0,2	—	—	—	—
LIGA	—	0,1	—	—	—	0,1	—	—	—
Sonstige	—	1,1	—	—	0,1	3,5	0,1	0,9	0,3
Wählergruppen	3,4	—	—	—	5,7	—	—	—	5,9

1) Stadtverordnetenwahlen in den kreisfreien Städten und Kreiswahlen. - 2) Zweitstimmen. - 3) Landesstimmen.

Noch: 1. Hauptübersicht

c) Kommunalwahlergebnis in Hessen
(Stadtverordnetenwahlen in den kreisfreien Städten und Kreiswahlen)

Wahlbeteiligung und Verteilung der gültigen Stimmen

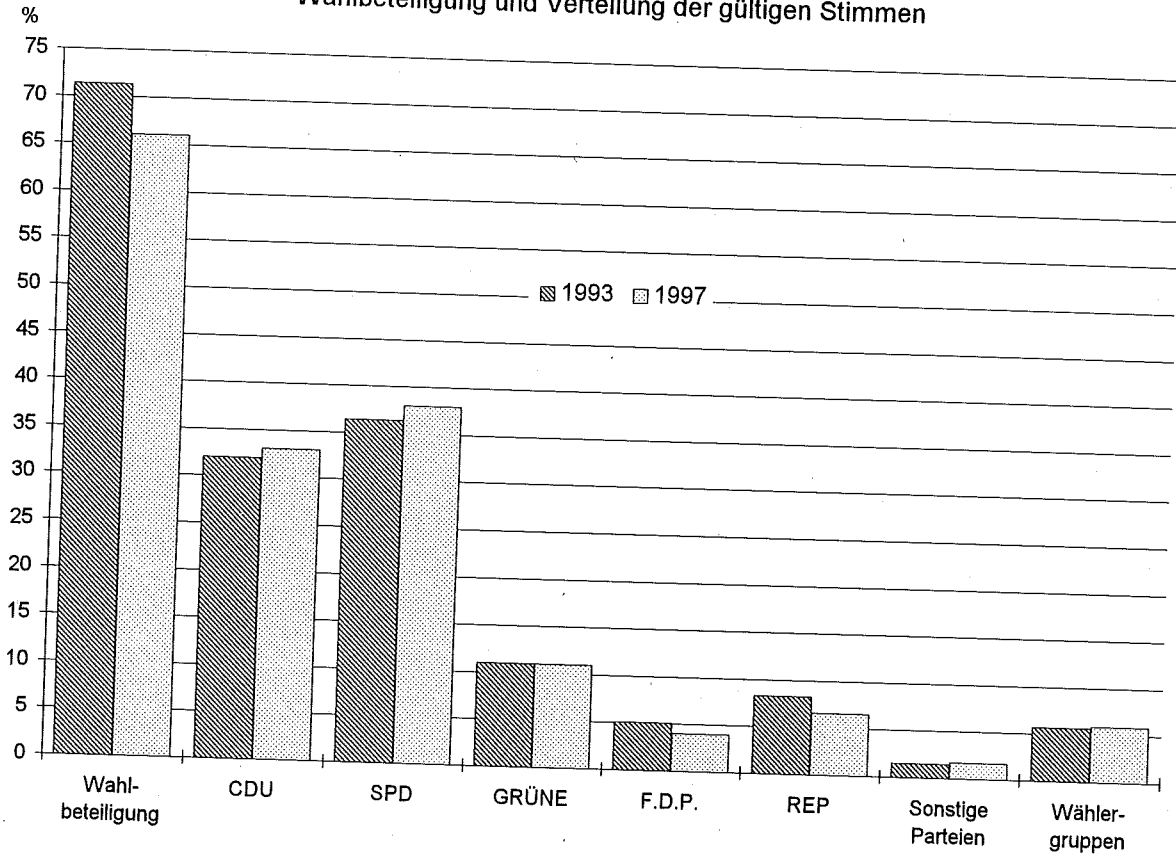

Veränderung der Stimmenanteile 1997 gegenüber 1993 in Prozentpunkten

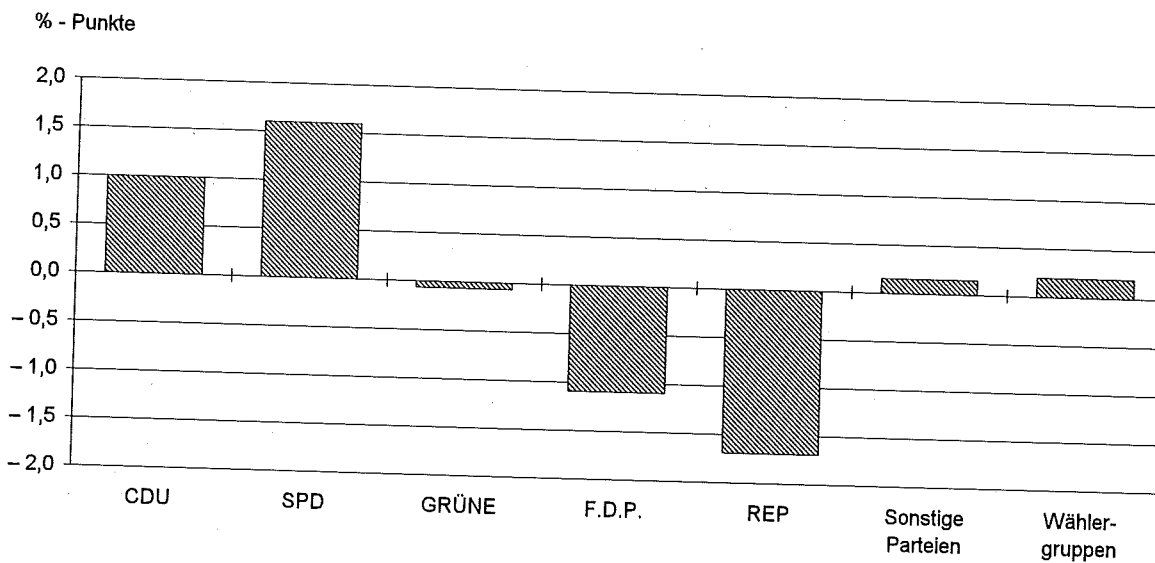

2. Gemeindewahlen

a) Ergebnisse der Gemeindewahlen 1997 und 1993 in Hessen

Art der Angabe	Gemeindewahlen insgesamt					
	1997			1993		
	Anzahl	%	Sitze	Anzahl	%	Sitze
Wahlberechtigte	4 414 149	—	—	4 261 275	—	—
Wähler / Wahlbeteiligung	2 918 181	66,1	—	3 040 319	71,3	—
Ungültige Stimmen	86 924	3,0	—	114 376	3,8	—
Gültige Stimmen / Sitze	2 831 257	97,0	13 646	2 925 943	96,2	13 466
davon entfielen auf						
CDU	927 914	32,8	4 367	939 051	32,1	4 235
SPD	1 079 692	38,1	5 659	1 077 897	36,8	5 384
GRÜNE	248 510	8,8	863	248 054	8,5	812
F.D.P.	103 723	3,7	266	137 661	4,7	450
REP	61 414	2,2	106	84 276	2,9	141
NPD	10 480	0,4	30	9 828	0,3	35
PDS	7 410	0,3	—	—	—	—
DIE FRAUEN	2 847	0,1	—	—	—	—
Rentner	2 757	0,1	—	—	—	—
ÖDP	2 445	0,1	3	3 641	0,1	5
PBC	2 365	0,1	—	2 215	0,1	—
STATT Partei	1 930	0,1	—	—	—	—
DKP	1 232	0,0	5	1 892	0,1	8
BFB	968	0,0	5	—	—	—
NATURGESETZ	626	0,0	—	59	0,0	—
DHP	255	0,0	2	602	0,0	2
DIE BLAUEN	232	0,0	3	1 380	0,0	2
PASS	191	0,0	—	—	—	—
Die Tierschutzpartei	180	0,0	—	—	—	—
GRAUE	100	0,0	—	—	—	—
Wählergruppen ¹⁾	375 986	13,3	2 337	412 030	14,1	2 392
DVU	—	—	—	7 357	0,3	—

1) Siehe Seite 145 ff.

Noch: 2. Gemeindewahlen

Noch: a) Ergebnisse der Gemeindewahlen 1997 und 1993 in Hessen

Art der Angabe	Gemeindewahlen in den kreisangehörigen Gemeinden						Gemeindewahlen in den kreisfreien Städten					
	1997			1993			1997			1993		
	Anzahl	%	Sitze	Anzahl	%	Sitze	Anzahl	%	Sitze	Anzahl	%	Sitze
Wahlberechtigte	3 473 819	-	-	3 351 922	-	-	940 330	-	-	909 353	-	-
Wähler / Wahlbeteiligung	2 349 054	67,6	-	2 429 235	72,5	-	569 127	60,5	-	611 084	67,2	-
Ungültige Stimmen	76 106	3,2	-	98 254	4,0	-	10 818	1,9	-	16 122	2,6	-
Gültige Stimmen / Sitze	2 272 948	96,8	13 259	2 330 981	96,0	13 079	558 309	98,1	387	594 962	97,4	387
davon entfielen auf												
CDU	738 171	32,5	4 228	747 348	32,1	4 106	189 743	34,0	139	191 703	32,2	129
SPD	896 633	39,4	5 515	887 633	38,1	5 254	183 059	32,8	144	190 264	32,0	130
GRÜNE	159 703	7,0	796	162 407	7,0	749	88 807	15,9	67	86 471	14,5	63
F.D.P.	76 228	3,4	256	101 528	4,4	426	27 495	4,9	10	36 133	6,1	24
REP	25 785	1,1	83	30 953	1,3	105	35 629	6,4	23	53 323	9,0	36
NPD	7 314	0,3	30	7 321	0,3	35	3 166	0,6	-	2 507	0,4	-
PDS	1 086	0,0	-	-	-	-	6 324	1,1	-	-	-	-
DIE FRAUEN	-	-	-	-	-	-	2 847	0,5	-	-	-	-
Rentner	-	-	-	-	-	-	2 757	0,5	-	-	-	-
ÖDP	1 254	0,1	3	1 700	0,1	5	1 191	0,2	-	1 941	0,3	-
PBC	1 137	0,1	-	197	0,0	-	1 228	0,2	-	2 018	0,3	-
STATT Partei	59	0,0	-	-	-	-	1 871	0,3	-	-	-	-
DKP	838	0,0	5	1 892	0,1	8	394	0,1	-	-	-	-
BFB	968	0,0	5	-	-	-	-	-	-	-	-	-
NATURGESETZ	106	0,0	-	59	0,0	-	520	0,1	-	-	-	-
DHP	255	0,0	2	232	0,0	2	-	-	-	370	0,1	-
DIE BLAUEN	232	0,0	3	381	0,0	2	-	-	-	999	0,2	-
PASS	191	0,0	-	-	-	-	-	-	-	-	-	-
Die Tierschutzpartei	180	0,0	-	-	-	-	-	-	-	-	-	-
GRAUE	100	0,0	-	-	-	-	-	-	-	-	-	-
Wählergruppen ¹⁾	362 708	16,0	2 333	389 330	16,7	2 387	13 278	2,4	4	21 876	3,7	5
DVU	-	-	-	-	-	-	-	-	-	7 357	1,2	-

1) Siehe Seite 145 ff.

Noch: 2. Gemeindewahlen

b) Ergebnisse der Gemeindewahlen in Hessen seit 1948 ¹⁾

Art der Angabe	Wahlbeteiligung bzw. Stimmenanteile (%)												
	1948	1952	1956	1960	1964	1968	1972	1977	1981	1985	1989	1993	1997
Wahlbeteiligung	81,2	76,8	78,0	80,0	79,3	76,8	81,4	79,6	76,4	75,8	78,0	71,3	66,1
CDU	22,9	12,9	15,9	19,5	21,1	22,6	33,3	44,8	44,8	38,6	33,3	32,1	32,8
SPD	32,9	31,6	38,9	40,4	43,8	43,3	49,5	42,1	39,9	43,9	44,5	36,8	38,1
GRÜNE	-	-	-	-	-	-	-	-	1,7	4,9	7,0	8,5	8,8
F.D.P. ²⁾	12,9	8,4	5,5	6,2	5,6	5,9	4,8	4,8	5,4	4,4	4,4	4,7	3,7
KPD	7,0	3,3	-	-	-	-	-	-	-	-	-	-	-
GB/BHE ³⁾	-	5,5	4,6	5,2	3,7	1,5	0,0	-	-	-	-	-	-
NPD	-	-	-	-	-	2,2	0,2	0,1	0,1	0,0	0,8	0,3	0,4
REP	-	-	-	-	-	-	-	-	-	-	0,1	2,9	2,2
Sonstige Parteien	2,9	2,5	2,5	0,6	0,3	0,1	0,7	1,0	0,5	0,6	0,8	0,6	0,8
Wählergruppen	21,5	35,8	32,6	28,1	25,5	24,2	11,5	7,2	7,6	7,6	9,2	14,1	13,3

1) Jeweiliger Gebietsstand. - 2) 1948: LDP. - 3) 1952: BHE, 1956-1960: GB/BHE, 1964 GDP/BHE und 1968-1972: GPD-BHE.

Stimmenanteile der Parteien bei den Gemeindewahlen in Hessen seit 1948

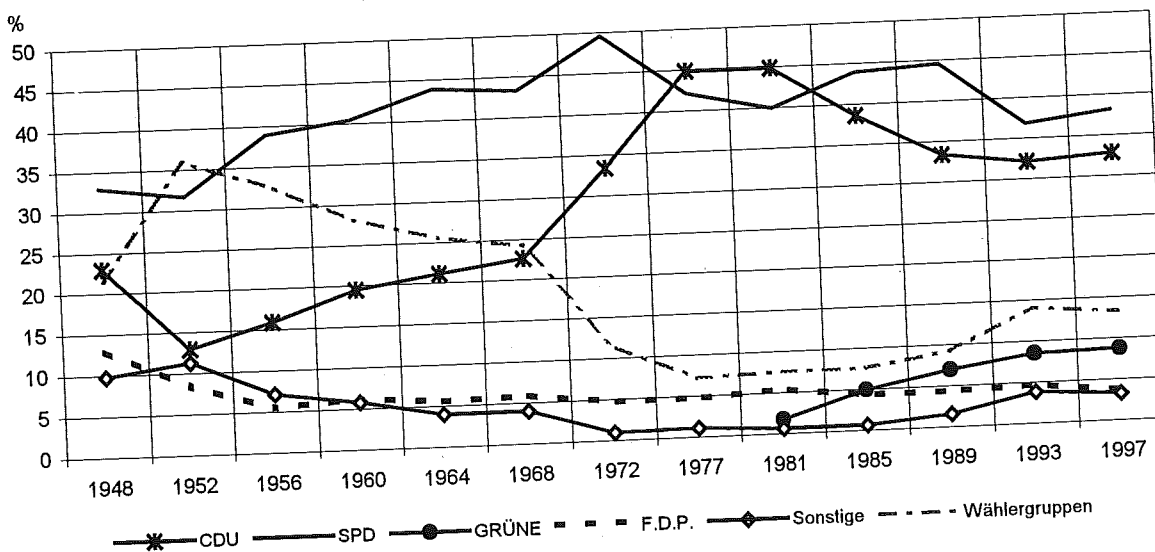

Veränderung der Stimmenanteile 1997 gegenüber 1993 in Prozentpunkten

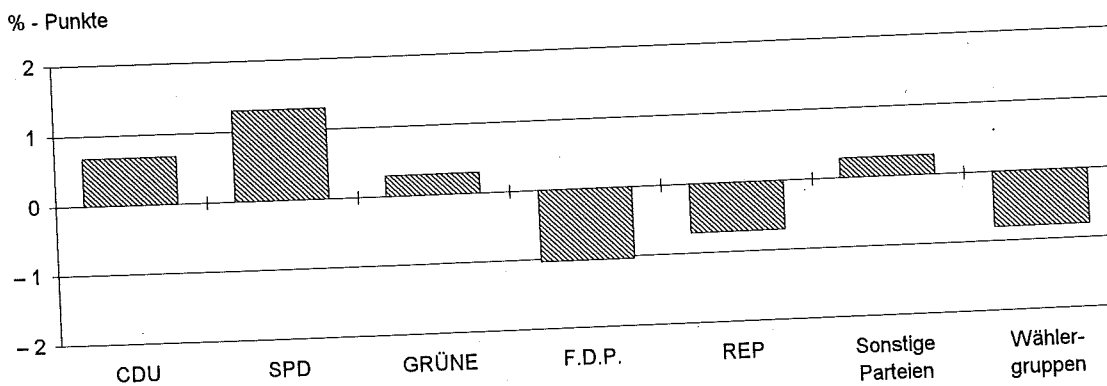

Noch: 2. Gemeindewahlen

c) Ergebnisse der Gemeindewahlen in den kreisangehörigen Gemeinden in Hessen seit 1948 ¹⁾

Art der Angabe	Wahlbeteiligung bzw. Stimmenanteile (%)												
	1948	1952	1956	1960	1964	1968	1972	1977	1981	1985	1989	1993	1997
Wahlbeteiligung	84,4	82,5	81,5	83,6	83,4	81,2	84,0	82,0	78,3	77,2	79,1	72,5	67,6
CDU	22,3	10,4	12,3	14,6	16,6	19,5	31,2	43,3	43,6	37,4	33,2	32,1	32,5
SPD	32,4	28,1	33,9	36,3	39,7	41,1	48,8	42,5	40,4	44,2	44,7	38,1	39,4
GRÜNE	-	-	-	-	-	-	-	-	-	-	-	-	-
F.D.P. ²⁾	9,2	4,0	2,9	2,9	3,1	3,6	3,7	4,4	5,3	4,4	4,0	4,4	3,4
KPD	5,8	2,7	-	-	-	-	-	-	-	-	-	-	-
GB/BHE ³⁾	-	5,5	5,0	5,6	4,0	1,7	0,0	-	-	-	-	-	-
NPD	-	-	-	-	-	-	-	-	-	-	-	-	-
REP	-	-	-	-	-	1,0	0,1	0,0	0,0	0,0	0,1	0,3	0,3
Sonstige Parteien	0,3	0,3	0,3	0,1	0,2	0,2	0,4	0,7	0,5	0,3	0,6	0,2	0,3
Wählergruppen	30,0	49,0	45,6	40,5	36,4	33,0	15,8	9,0	9,2	9,6	11,4	16,7	16,0

1) Jeweiliger Gebietsstand. - 2) 1948: LDP. - 3) 1952: BHE, 1956-1960: GB/BHE, 1964 GDP/BHE und 1968-1972: GPD-BHE.

Stimmenanteile der Parteien in den kreisangehörigen Gemeinden in Hessen seit 1948

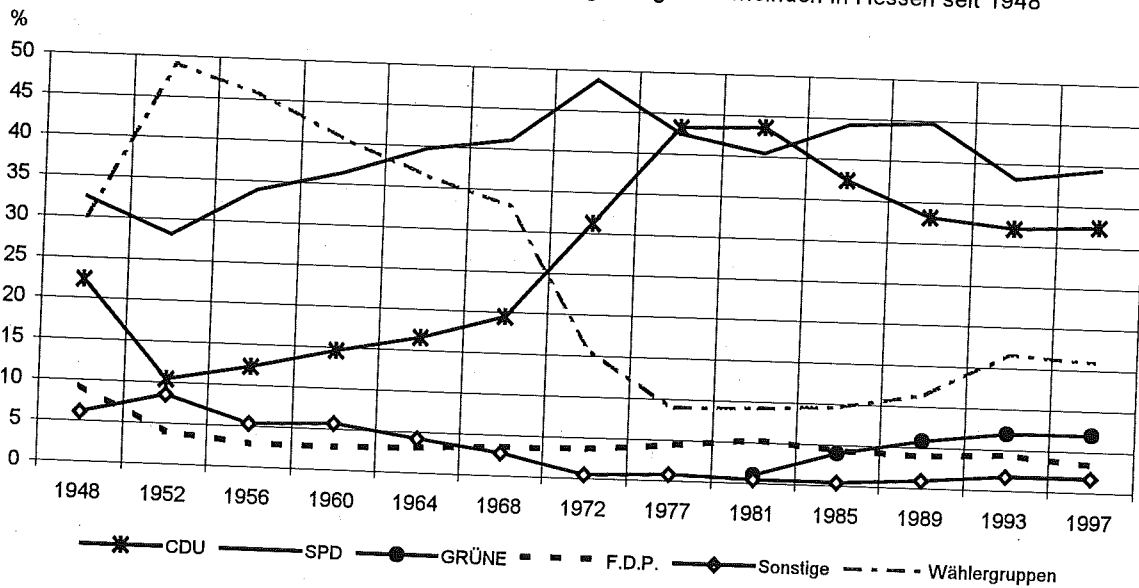

Veränderung der Stimmenanteile 1997 gegenüber 1993 in Prozentpunkten

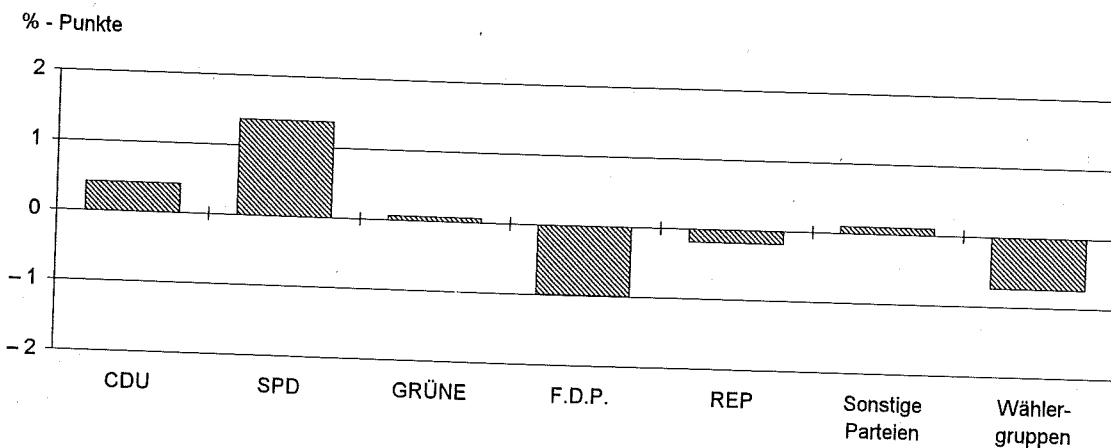

Noch: 2. Gemeindewahlen

d) Ergebnisse der Gemeindewahlen in den kreisfreien Städten in Hessen seit 1948 ¹⁾

Art der Angabe	Wahlbeteiligung bzw. Stimmenanteile (%)												
	1948	1952	1956	1960	1964	1968	1972	1977	1981	1985	1989	1993	1997
Wahlbeteiligung	73,5	65,0	71,2	73,3	71,3	67,4	75,5	73,1	70,2	71,0	74,1	67,2	60,5
CDU	24,5	19,2	23,5	29,7	31,0	30,5	38,6	49,1	49,3	43,3	33,8	32,2	34,0
SPD	34,0	40,5	49,7	48,8	52,9	48,9	-	-	-	4,5	8,0	14,5	15,9
GRÜNE	-	-	-	-	-	-	-	-	-	-	-	-	-
F.D.P. ²⁾	22,5	19,7	10,9	13,0	11,2	11,6	7,7	6,2	5,5	4,4	5,7	6,1	4,9
KPD	10,1	4,7	-	-	-	-	-	-	-	-	-	-	-
GB/BHE ³⁾	-	5,6	3,6	4,2	3,1	1,0	-	-	-	-	-	-	-
NPD	-	-	-	-	-	5,4	0,7	0,4	0,2	-	3,1	0,4	0,6
REP	-	-	-	-	-	-	-	-	-	-	-	9,0	6,4
Sonstige Parteien	8,9	7,6	7,1	2,0	0,4	0,1	1,4	1,7	0,7	0,9	1,5	2,1	3,1
Wählergruppen	-	2,7	5,3	2,3	1,3	2,5	0,4	1,8	2,1	0,5	0,9	3,7	2,4

1) Jeweiliger Gebietsstand. - 2) 1948: LDP. - 3) 1952: BHE, 1956-1960: GB/BHE, 1964 GDP/BHE und 1968: GPD-BHE.

Stimmenanteile der Parteien in den kreisfreien Städten in Hessen seit 1948

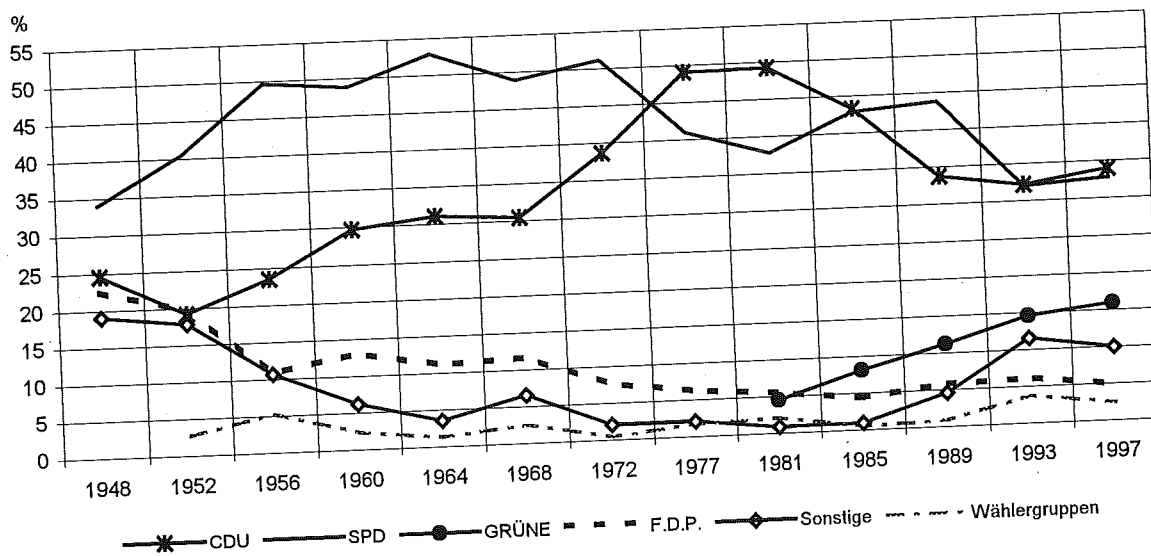

Veränderung der Stimmenanteile 1997 gegenüber 1993 in Prozentpunkten

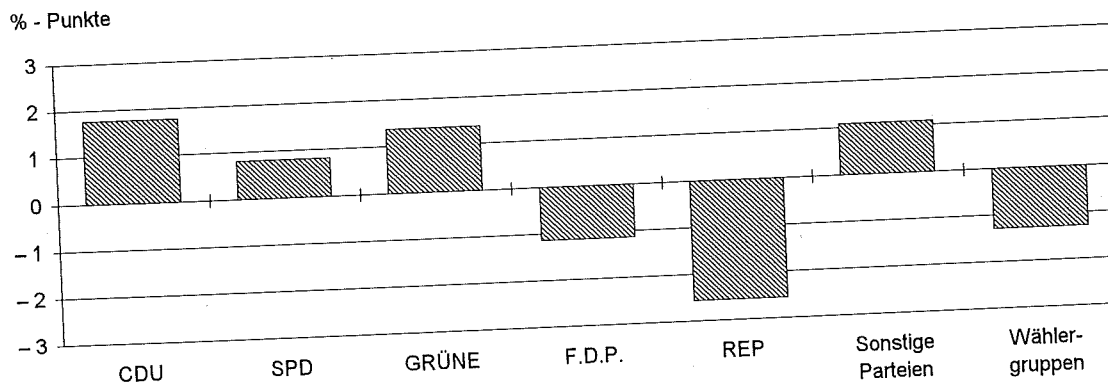

3. Kreiswahlen

a) Ergebnisse der Kreiswahlen 1997 und 1993 in Hessen

Art der Angabe	Kreiswahlen					
	1997			1993		
	Anzahl	%	Sitze	Anzahl	%	Sitze
Wahlberechtigte	3 484 683	-	-	3 361 350	-	-
Wähler / Wahlbeteiligung	2 352 084	67,5	-	2 433 145	72,4	-
Ungültige Stimmen	67 767	2,9	-	81 463	3,3	-
Gültige Stimmen / Sitze	2 284 317	97,1	1 589	2 351 682	96,7	1 581
davon entfielen auf						
CDU	747 989	32,7	550	749 993	31,9	523
SPD	896 404	39,2	663	882 038	37,5	623
GRÜNE	222 926	9,8	161	238 785	10,2	165
F.D.P.	85 004	3,7	23	114 658	4,9	43
REP	150 638	6,6	96	192 097	8,2	132
NPD	13 976	0,6	-	18 684	0,8	5
PBC	4 685	0,2	-	2 686	0,1	-
PDS	3 276	0,1	-	-	-	-
ÖDP	2 348	0,1	-	6 067	0,3	-
DKP	1 254	0,1	-	-	-	-
NATURGESETZ	825	0,0	-	-	-	-
CM	470	0,0	-	-	-	-
DHP	433	0,0	-	-	-	-
Wählergruppen ¹⁾	154 089	6,7	96	144 624	6,1	90
DIE BLAUEN	-	-	-	1 457	0,1	-
LIGA	-	-	-	593	0,0	-

1) Siehe Seite 226.

Noch: 3. Kreiswahlen

b) Ergebnisse der Kreiswahlen in Hessen seit 1948 ¹⁾

Art der Angabe	Wahlbeteiligung bzw. Stimmenanteile (%)												
	1948	1952	1956	1960	1964	1968	1972	1977	1981	1985	1989	1993	1997
Wahlbeteiligung	84,4	82,5	81,5	83,6	83,4	81,3	84,0	82,0	78,2	77,1	79,2	72,4	67,5
CDU	30,8	17,3	20,1	25,8	28,1	29,3	38,0	47,4	46,9	40,5	34,5	31,9	32,7
SPD	36,3	37,7	46,3	47,2	51,2	50,3	51,5	42,7	39,8	43,9	45,1	37,5	39,2
GRÜNE	-	-	-	-	-	-	-	-	4,3	6,8	8,6	10,2	9,8
F.D.P. ²⁾	21,6	13,0	7,5	9,3	11,1	9,9	6,0	5,1	6,1	5,5	4,6	4,9	3,7
KPD	7,1	4,0	-	-	-	-	-	-	-	-	-	-	-
GB/BHE ³⁾	-	10,5	9,9	9,1	6,6	3,1	-	-	-	-	-	-	-
NPD	-	-	-	-	-	5,2	0,5	0,1	0,0	0,1	0,9	0,8	0,6
REP	-	-	-	-	-	-	-	-	-	-	0,8	8,2	6,6
Sonstige Parteien	3,5	2,6	1,5	0,9	0,5	0,2	0,8	1,2	0,7	0,5	1,4	0,5	0,6
Wählergruppen	0,7	14,9	14,7	7,7	2,6	2,0	3,3	3,4	2,2	2,6	4,0	6,1	6,7

1) Jeweiliger Gebietsstand. - 2) 1948: LDP. - 3) 1952: BHE, 1956-1960: GB/BHE, 1964 GDP/BHE und 1968-1972: GPD-BHE.

Stimmenanteile der Parteien bei den Kreiswahlen in Hessen seit 1948

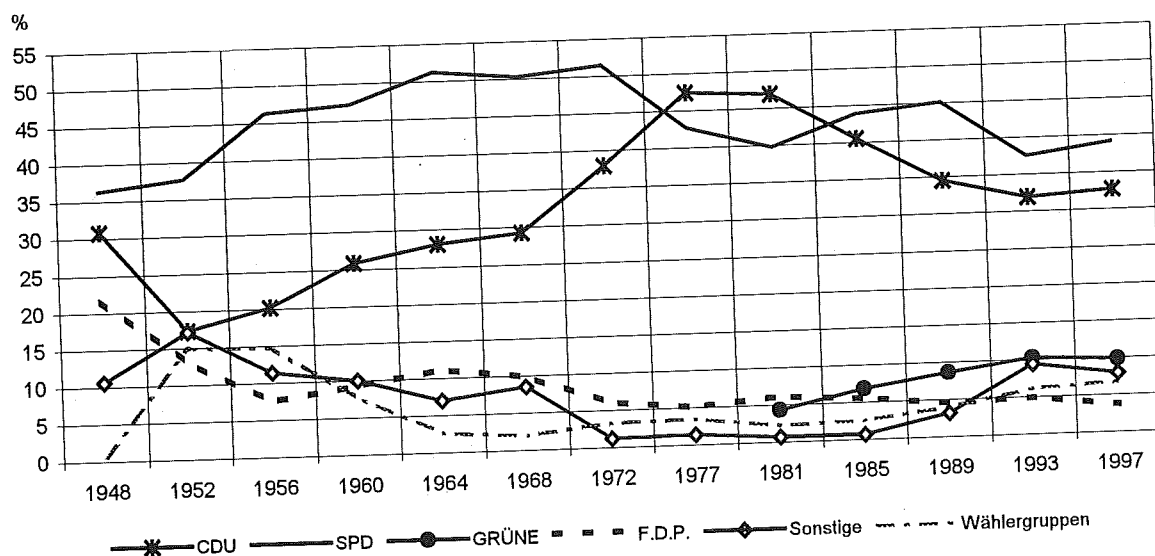

Veränderung der Stimmenanteile 1997 gegenüber 1993 in Prozentpunkten

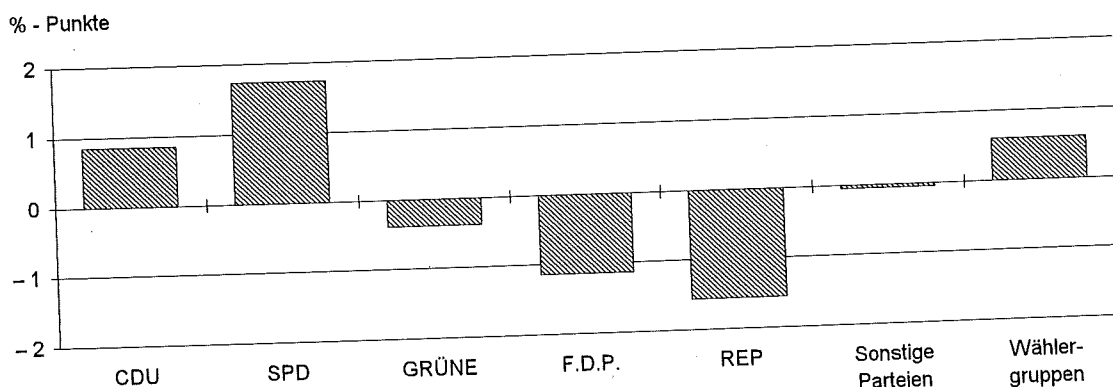

4. Wahl des Verbandstags des Umlandverbands Frankfurt

a) Ergebnisse der Wahlen des Verbandstags des Umlandverbands Frankfurt 1997 und 1993

Art der Angabe	Wahl des Verbandstags des Umlandverbands Frankfurt					
	1997			1993		
	Anzahl	%	Sitze	Anzahl	%	Sitze
Wahlberechtigte	1 127 095	--	—	1 072 118	—	—
Wähler / Wahlbeteiligung	709 405	62,9	—	756 939	70,6	—
Ungültige Stimmen	26 151	3,7	—	26 568	3,5	—
Gültige Stimmen / Sitze	683 254	96,3	105	730 371	96,5	105
davon entfielen auf						
CDU	258 753	37,9	41	252 834	34,6	38
SPD	206 702	30,3	32	212 916	29,2	32
GRÜNE	115 628	16,9	18	117 845	16,1	17
F.D.P.	38 340	5,6	6	46 564	6,4	7
REP	48 822	7,1	8	73 143	10,0	11
PDS	8 958	1,3	—	—	—	—
ÖDP	2 109	0,3	—	8 004	1,1	—
NPD	1 563	0,2	—	2 712	0,4	—
Wählergruppen ¹⁾	2 379	0,3	—	8 464	1,2	—
DVU	—	—	—	7 889	1,1	—

1) 1997: Freie Wählergemeinschaft (FWG); 1993: Ökologische Linke Liste (ÖkoLinX) 4305 Stimmen, FRANKFURTER OFFENSIVE (F.O.) 832 Stimmen und Freie Wählergemeinschaft Offenbach (FWG) 3327 Stimmen.

Noch: 4. Wahl des Verbandstags des Umlandverbands Frankfurt

b) Ergebnisse der Wahlen des Verbandstags des Umlandverbands Frankfurt seit 1977 ¹⁾

Art der Angabe	Wahlbeteiligung bzw. Stimmenanteile (%)					
	1977	1981	1985	1989	1993	1997
Wahlbeteiligung	75,6	72,9	73,4	76,9	70,6	62,9
CDU	52,8	51,1	46,6	40,2	34,6	37,9
SPD	39,0	34,6	37,2	37,3	29,2	30,3
GRÜNE	—	7,2	10,0	13,0	16,1	16,9
F.D.P.	6,5	6,4	5,6	6,3	6,4	5,6
DKP	1,4	0,6	0,5	1,4	—	—
ÖDP	—	—	—	1,8	1,1	0,3
NPD	—	—	—	—	0,4	0,2
REP	—	—	—	—	10,0	7,1
REP	—	—	—	—	1,1	1,3
Sonstige Parteien ²⁾	0,3	0,0	0,1	—	1,1	1,3
Wählergruppen	—	0,1	—	—	1,2	0,3

1) Jeweiliger Gebietsstand. - 2) 1977: KBW; 1981-1985: EAP; 1993: DVU; 1997: PDS.

Stimmenanteile der Parteien des Umlandverbands Frankfurt in Hessen seit 1977

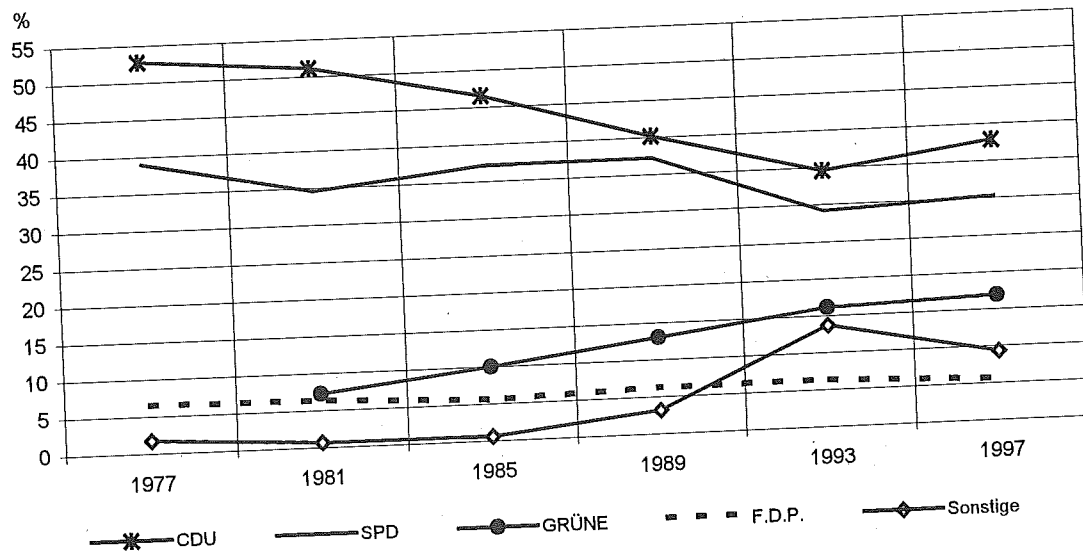

Veränderung der Stimmenanteile 1997 gegenüber 1993 in Prozentpunkten

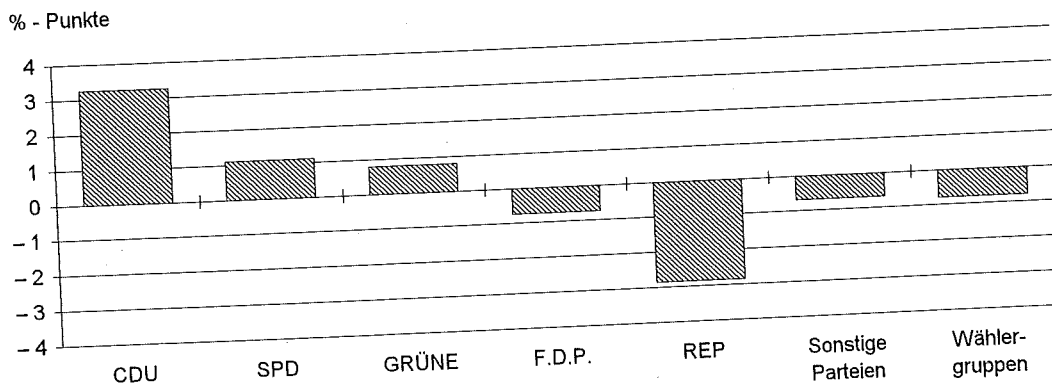

1. Ergebnisse der Gemeindewahlen 1997 und 1993

Stat. Kennziffer	Kreisfreie Stadt (St.) Landkreis	Wahljahr	Wahlberechtigte	Wählerinnen und Wähler Wahlbeteiligung	Abgegebene Stimmen		CDU	SPD	GRÜNE	F.D.P.
					ungültig	gültig				
Land Hessen										
		97 Anzahl	4 414 149	2 918 181	86 924	2 831 257	927 914	1 079 692	248 510	103 723
		93 Anzahl	4 261 275	3 040 319	114 376	2 925 943	939 051	1 077 897	248 054	137 661
		97 %	-	66,1	3,0	97,0	32,8	38,1	8,8	3,7
		93 %	-	71,3	3,8	96,2	32,1	36,8	8,5	4,7
davon										
kreisfreie Städte										
		97 Anzahl	940 330	569 127	10 818	558 309	189 743	183 059	88 807	27 495
		93 Anzahl	909 353	611 084	16 122	594 962	191 703	190 264	86 471	36 133
		97 %	-	60,5	1,9	98,1	34,0	32,8	15,9	4,9
		93 %	-	67,2	2,6	97,4	32,2	32,0	14,5	6,1
Landkreise										
		97 Anzahl	3 473 819	2 349 054	76 106	2 272 948	738 171	896 633	159 703	76 228
		93 Anzahl	3 351 922	2 429 235	98 254	2 330 981	747 348	887 633	161 583	101 528
		97 %	-	67,6	3,2	96,8	32,5	39,4	7,0	3,4
		93 %	-	72,5	4,0	96,0	32,1	38,1	6,9	4,4
Regierungsbezirk Darmstadt										
		97 Anzahl	2 659 305	1 711 966	50 612	1 661 354	564 922	597 426	168 358	70 404
		93 Anzahl	2 543 508	1 789 915	66 946	1 722 969	563 078	597 066	167 542	86 346
		97 %	-	64,4	3,0	97,0	34,0	36,0	10,1	4,2
		93 %	-	70,4	3,7	96,3	32,7	34,7	9,7	5,0
411	Darmstadt, St.	97 Anzahl	102 180	62 226	1 459	60 767	18 437	20 374	12 320	2 958
		93 Anzahl	100 360	63 361	3 206	60 155	18 248	20 561	15 252	4 697
		97 %	-	60,9	2,3	97,7	30,3	33,5	20,3	4,9
		93 %	-	63,1	5,1	94,9	30,3	34,2	25,4	7,8
412	Frankfurt am Main, St.	97 Anzahl	419 133	253 393	4 578	248 815	90 331	72 536	41 926	13 865
		93 Anzahl	398 162	277 616	5 511	272 105	90 936	87 021	38 060	12 062
		97 %	-	60,5	1,8	98,2	36,3	29,2	16,9	5,6
		93 %	-	69,7	2,0	98,0	33,4	32,0	14,0	4,4
413	Offenbach am Main, St.	97 Anzahl	78 118	44 623	1 343	43 280	11 785	15 669	4 859	2 755
		93 Anzahl	74 903	48 583	1 506	47 077	12 537	13 770	5 483	3 691
		97 %	-	57,1	3,0	97,0	27,2	36,2	11,2	6,4
		93 %	-	64,9	3,1	96,9	26,6	29,2	11,6	7,8
414	Wiesbaden Landeshauptstadt	97 Anzahl	195 760	116 277	1 869	114 408	39 148	41 701	15 479	4 945
		93 Anzahl	190 726	123 466	3 133	120 333	34 790	40 528	14 318	8 381
		97 %	-	59,4	1,6	98,4	34,2	36,4	13,5	4,3
		93 %	-	64,7	2,5	97,5	28,9	33,7	11,9	7,0
431	Bergstraße	97 Anzahl	196 460	124 626	4 273	120 353	42 666	44 884	4 812	3 423
		93 Anzahl	191 118	134 701	6 381	128 320	42 498	47 851	4 970	3 819
		97 %	-	63,4	3,4	96,6	35,5	37,3	4,0	2,8
		93 %	-	70,5	4,7	95,3	33,1	37,3	3,9	3,0
432	Darmstadt-Dieburg	97 Anzahl	207 002	138 104	4 812	133 292	41 734	59 634	10 626	4 393
		93 Anzahl	194 748	138 731	7 010	131 721	41 577	56 013	10 825	5 981
		97 %	-	66,7	3,5	96,5	31,3	44,7	8,0	3,3
		93 %	-	71,2	5,1	94,9	31,6	42,5	8,2	4,5
433	Groß-Gerau	97 Anzahl	177 099	118 916	4 790	114 126	31 989	55 501	8 492	3 742
		93 Anzahl	164 725	116 071	5 776	110 295	33 172	47 102	10 276	5 647
		97 %	-	67,1	4,0	96,0	28,0	48,6	7,4	3,3
		93 %	-	70,5	5,0	95,0	30,1	42,7	9,3	5,1
434	Hochtaunuskreis	97 Anzahl	166 341	106 116	2 621	103 495	38 800	25 949	13 140	6 918
		93 Anzahl	159 466	116 201	3 520	112 681	37 904	27 617	13 860	7 543
		97 %	-	63,8	2,5	97,5	37,5	25,1	12,7	6,7
		93 %	-	72,9	3,0	97,0	33,6	24,5	12,3	6,7
435	Main-Kinzig-Kreis	97 Anzahl	295 269	197 137	6 611	190 526	64 004	73 123	14 872	5 538
		93 Anzahl	282 935	205 224	7 910	197 314	63 283	72 717	13 888	8 284
		97 %	-	66,8	3,4	96,6	33,6	38,4	7,8	2,9
		93 %	-	72,5	3,9	96,1	32,1	36,9	7,0	4,2

1) Siehe Seite 12. - 2) Siehe Seiten 145 ff.

in den Verwaltungsbezirken

Von den gültigen Stimmen entfielen auf														Stat. Kenn- ziffer
REP	NPD	PDS	DIE FRAUEN	Renfner	ÖDP	PBC	STATT Partei	DKP	BFB	NATUR- GESETZ	DHP	Sonstige Parteien 1)	Wähler- gruppen 2)	
61 414	10 480	7 410	2 847	2 757	2 445	2 365	1 930	1 232	968	626	255	703	375 986	
84 276	9 828	-	-	-	3 641	2 215	-	1 892	-	59	602	8 737	412 030	
2,2	0,4	0,3	0,1	0,1	0,1	0,1	0,1	0,0	0,0	0,0	0,0	0,0	13,3	
2,9	0,3	-	-	-	0,1	0,1	-	0,1	-	0,0	0,0	0,3	14,1	
35 629	3 166	6 324	2 847	2 757	1 191	1 228	1 871	394	-	520	-	-	13 278	
53 323	2 507	-	-	-	1 941	2 018	-	-	-	-	370	8 356	21 876	
6,4	0,6	1,1	0,5	0,5	0,2	0,2	0,3	0,1	-	0,1	-	-	2,4	
9,0	0,4	-	-	-	0,3	0,3	-	-	-	-	0,1	1,4	3,7	
25 785	7 314	1 086	-	-	1 254	1 137	59	838	968	106	255	703	362 708	
30 953	7 321	-	-	-	1 700	197	-	1 892	-	59	232	381	390 154	
1,1	0,3	0,0	-	-	0,1	0,1	0,0	0,0	0,0	0,0	0,0	0,0	16,0	
1,3	0,3	-	-	-	0,1	0,0	-	0,1	-	0,0	0,0	0,0	16,7	
47 284	7 451	5 246	2 847	-	1 984	1 907	1 558	1 103	610	626	255	180	189 193	
65 626	6 499	-	-	-	2 408	2 098	-	1 892	-	-	602	8 551	221 261	
2,8	0,4	0,3	0,2	-	0,1	0,1	0,1	0,1	0,0	0,0	0,0	0,0	11,4	
3,8	0,4	-	-	-	0,1	0,1	-	0,1	-	-	0,0	0,5	12,8	
-	1 976	-	1 156	-	-	-	-	394	-	-	-	-	3 152	
-	-	-	-	-	-	1 397	-	-	-	-	-	-	5,2	
-	3,3	-	1,9	-	-	-	-	0,6	-	-	-	-	-	
-	-	-	-	-	-	2,3	-	-	-	-	-	-	-	
15 404	1 190	4 038	1 691	-	635	508	1 558	-	-	-	-	-	5 133	
25 368	2 507	-	-	-	698	621	-	-	-	-	370	7 357	7 105	
6,2	0,5	1,6	0,7	-	0,3	0,2	0,6	-	-	-	-	-	2,1	
9,3	0,9	-	-	-	0,3	0,2	-	-	-	-	0,1	2,7	2,6	
4 695	-	1 004	-	-	-	-	-	-	-	-	-	-	2 513	
7 115	-	-	-	-	-	-	-	-	-	-	-	-	4 481	
10,8	-	2,3	-	-	-	-	-	-	-	-	-	-	5,8	
15,1	-	-	-	-	-	-	-	-	-	-	-	-	9,5	
11 339	-	-	-	-	556	720	-	-	-	520	-	-	4 865	
15 731	-	-	-	-	721	-	-	-	-	-	0,5	999	-	
9,9	-	-	-	-	0,5	0,6	-	-	-	-	-	-	4,0	
13,1	-	-	-	-	0,6	-	-	-	-	-	-	0,8	-	
653	-	-	-	-	-	-	-	-	-	-	-	-	180	
613	-	-	-	-	-	-	-	-	-	-	-	-	23 735	
0,5	-	-	-	-	-	-	-	-	-	-	-	-	28 569	
0,5	-	-	-	-	-	-	-	-	-	-	-	-	19,7	
-	-	-	-	-	-	-	-	-	-	-	-	-	22,3	
-	1 217	-	-	-	-	-	133	-	560	-	106	-	14 889	
-	-	-	-	-	-	-	-	-	773	-	-	-	16 552	
-	0,9	-	-	-	-	-	0,1	-	0,4	-	0,1	-	11,2	
-	-	-	-	-	-	-	-	-	0,6	-	-	-	12,6	
-	-	-	-	-	-	-	-	-	-	-	-	-	-	
-	-	-	-	-	-	-	-	-	-	-	-	-	14 402	
-	-	-	-	-	-	-	-	-	-	-	-	-	14 098	
-	-	-	-	-	-	-	-	-	-	-	-	-	12,6	
-	-	-	-	-	-	-	-	-	-	-	-	-	12,8	
2 152	-	204	-	-	-	-	-	-	-	-	-	-	16 332	
2 383	-	-	-	-	-	-	-	-	-	-	-	-	23 374	
2,1	-	0,2	-	-	-	-	-	-	-	-	-	-	15,8	
2,1	-	-	-	-	-	-	-	-	-	-	-	-	20,7	
7 039	67	-	-	-	-	-	409	-	149	-	-	-	25 325	
7 968	941	-	-	-	-	-	-	-	932	-	-	-	29 301	
3,7	0,0	-	-	-	-	-	0,2	-	0,1	-	-	-	13,3	
4,0	0,5	-	-	-	-	-	-	-	0,5	-	-	-	14,8	

Noch: 1. Ergebnisse der Gemeindewahlen 1997 und 1993

Stat. Kennziffer	Kreisfreie Stadt (St.) Landkreis	Wahljahr	Wahlberechtigte	Wählerinnen und Wähler	Abgegebene Stimmen						
					Wahlbeteiligung	ungültig	gültig	CDU	SPD	GRÜNE	F.D.P.
436	Main-Taunus-Kreis	97 Anzahl	162 482	105 837		2 855	102 982	39 469	30 182	4 923	7 615
		93 Anzahl	154 893	112 239		3 611	108 628	40 675	30 187	4 942	8 578
		97 %	-	65,1		2,7	97,3	38,3	29,3	4,8	7,4
		93 %	-	72,5		3,2	96,8	37,4	27,8	4,5	7,9
437	Odenwaldkreis	97 Anzahl	72 688	51 404		2 352	49 052	11 172	22 474	2 678	169
		93 Anzahl	68 872	50 976		2 462	48 514	10 074	21 666	2 820	158
		97 %	-	70,7		4,6	95,4	22,8	45,8	5,5	0,3
		93 %	-	74,0		4,8	95,2	20,8	44,7	5,8	0,3
438	Landkreis Offenbach	97 Anzahl	239 590	159 148		4 678	154 470	58 623	50 909	14 440	6 037
		93 Anzahl	227 920	162 116		6 975	155 141	61 707	47 215	15 951	7 351
		97 %	-	66,4		2,9	97,1	38,0	33,0	9,3	3,9
		93 %	-	71,1		4,3	95,7	39,8	30,4	10,3	4,7
439	Rheingau-Taunus-Kreis	97 Anzahl	135 780	89 773		2 949	86 824	28 361	30 723	8 115	4 848
		93 Anzahl	131 128	94 474		3 491	90 983	28 287	31 088	6 863	5 779
		97 %	-	66,1		3,3	96,7	32,7	35,4	9,3	5,6
		93 %	-	72,0		3,7	96,3	31,1	34,2	7,5	6,4
440	Wetteraukreis	97 Anzahl	211 403	144 386		5 422	138 964	48 403	53 767	11 676	3 198
		93 Anzahl	203 552	146 156		6 454	139 702	47 390	53 730	10 034	4 375
		97 %	-	68,3		3,8	96,2	34,8	38,7	8,4	2,3
		93 %	-	71,8		4,4	95,6	33,9	38,5	7,2	3,1
Regierungsbezirk Gießen		97 Anzahl	784 200	524 604		15 920	508 684	153 738	194 771	36 489	11 512
		93 Anzahl	766 236	546 149		20 644	525 505	155 084	195 789	34 940	15 615
		97 %	-	66,9		3,0	97,0	30,2	38,3	7,2	2,3
		93 %	-	71,3		3,8	96,2	29,5	37,3	6,6	3,0
531	Landkreis Gießen	97 Anzahl	186 027	126 242		3 600	122 642	35 827	47 299	12 205	2 829
		93 Anzahl	180 861	131 163		5 091	126 072	37 427	46 762	12 960	4 418
		97 %	-	67,9		2,9	97,1	29,2	38,6	10,0	2,3
		93 %	-	72,5		3,9	96,1	29,7	37,1	10,3	3,5
532	Lahn-Dill-Kreis	97 Anzahl	194 935	122 617		2 891	119 726	30 801	45 176	7 509	4 212
		93 Anzahl	189 195	127 863		4 527	123 336	30 408	44 001	6 737	5 521
		97 %	-	62,9		2,4	97,6	25,7	37,7	6,3	3,5
		93 %	-	67,6		3,5	96,5	24,7	35,7	5,5	4,5
533	Limburg-Weilburg	97 Anzahl	129 338	85 280		3 735	81 545	30 542	29 282	3 715	877
		93 Anzahl	124 571	89 230		4 114	85 116	31 457	30 775	3 347	1 306
		97 %	-	65,9		4,4	95,6	37,5	35,9	4,6	1,1
		93 %	-	71,6		4,6	95,4	37,0	36,2	3,9	1,5
534	Marburg-Biedenkopf	97 Anzahl	182 614	124 424		3 320	121 104	37 549	46 044	10 970	1 809
		93 Anzahl	181 090	129 901		4 344	125 557	38 618	45 863	9 527	2 056
		97 %	-	68,1		2,7	97,3	31,0	38,0	9,1	1,5
		93 %	-	71,7		3,3	96,7	30,8	36,5	7,6	1,6
535	Vogelsbergkreis	97 Anzahl	91 286	66 041		2 374	63 667	19 019	26 970	2 090	1 785
		93 Anzahl	90 519	67 992		2 568	65 424	17 174	28 388	2 369	2 314
		97 %	-	72,3		3,6	96,4	29,9	42,4	3,3	2,8
		93 %	-	75,1		3,8	96,2	26,3	43,4	3,6	3,5
Regierungsbezirk Kassel		97 Anzahl	970 644	681 611		20 392	661 219	209 254	287 495	43 663	21 807
		93 Anzahl	951 531	704 255		26 786	677 469	220 889	285 042	45 572	35 700
		97 %	-	70,2		3,0	97,0	31,6	43,5	6,6	3,3
		93 %	-	74,0		3,8	96,2	32,6	42,1	6,7	5,3
611	Kassel, St.	97 Anzahl	145 139	92 608		1 569	91 039	30 042	32 779	14 223	2 972
		93 Anzahl	145 202	98 058		2 766	95 292	35 192	28 384	13 358	7 302
		97 %	-	63,8		1,7	98,3	33,0	36,0	15,6	3,3
		93 %	-	67,5		2,8	97,2	36,9	29,8	14,0	7,7

1) Siehe Seite 12. - 2) Siehe Seiten 145 ff.

Noch: 1. Ergebnisse der Gemeindewahlen 1997 und 1993

Stat. Kennziffer	Kreisfreie Stadt (St.) Landkreis	Wahljahr	Wahlberechtigte	Wählerinnen und Wähler Wahlbeteiligung	Abgegebene Stimmen					
					ungültig	gültig	CDU	SPD	GRÜNE	F.D.P.
631	Landkreis Fulda	97 Anzahl	160 693	113 828	4 178	109 650	53 653	29 962	4 411	2 172
		93 Anzahl	154 173	117 633	4 906	112 727	56 631	29 268	4 323	3 235
		97 %	-	70,8	3,7	96,3	48,9	27,3	4,0	2,0
		93 %	-	76,3	4,2	95,8	50,2	26,0	3,8	2,9
632	Hersfeld-Rotenburg	97 Anzahl	102 976	74 302	2 418	71 884	23 582	36 223	2 356	1 553
		93 Anzahl	102 414	77 951	3 638	74 313	22 085	37 478	3 634	2 723
		97 %	-	72,2	3,3	96,7	32,8	50,4	3,3	2,2
		93 %	-	76,1	4,7	95,3	29,7	50,4	4,9	3,7
633	Landkreis Kassel	97 Anzahl	190 135	136 077	4 291	131 786	36 836	71 048	10 064	3 165
		93 Anzahl	185 567	137 570	5 535	132 035	36 254	69 792	9 656	5 398
		97 %	-	71,6	3,2	96,8	28,0	53,9	7,6	2,4
		93 %	-	74,1	4,0	96,0	27,5	52,9	7,3	4,1
634	Schwalm-Eder-Kreis	97 Anzahl	149 149	109 547	3 546	106 001	25 409	54 163	5 901	5 226
		93 Anzahl	145 844	113 935	4 608	109 327	28 800	54 806	7 081	7 575
		97 %	-	73,4	3,2	96,8	24,0	51,1	5,6	4,9
		93 %	-	78,1	4,0	96,0	26,3	50,1	6,5	6,9
635	Waldeck-Frankenberg	97 Anzahl	130 299	88 645	2 119	86 526	23 765	31 108	3 726	4 436
		93 Anzahl	125 550	90 571	2 327	88 244	24 276	31 784	3 681	6 036
		97 %	-	68,0	2,4	97,6	27,5	36,0	4,3	5,1
		93 %	-	72,1	2,6	97,4	27,5	36,0	4,2	6,8
636	Werra-Meißner-Kreis	97 Anzahl	92 253	66 604	2 271	64 333	15 967	32 212	2 982	2 283
		93 Anzahl	92 781	68 537	3 006	65 531	17 651	33 530	3 839	3 431
		97 %	-	72,2	3,4	96,6	24,8	50,1	4,6	3,5
		93 %	-	73,9	4,4	95,6	26,9	51,2	5,9	5,2

1) Siehe Seite 12. - 2) Siehe Seiten 145 ff.

2. Verteilung der Sitze bei den Gemeindewahlen 1997 und 1993

Stat. Kennziffer	Kreisfreie Stadt (St.) Landkreis	Wahljahr Geschlecht	Sitze insgesamt	davon entfielen auf											
				CDU	SPD	GRÜNE	F.D.P.	REP	NPD	ÖDP	DKP	BFB	DHP	DIE BLAUEN	Wähler- gruppen
Land Hessen		97 insgesamt	13 646	4 367	5 659	863	266	106	30	3	5	5	2	3	2 337
		97 weiblich	2 874	884	1 201	337	53	21	9	1	1	1	-	-	366
		93 insgesamt	13 466	4 235	5 384	812	450	141	35	5	8	-	2	2	2 392
		93 weiblich	2 486	670	1 069	300	88	31	9	-	1	-	1	-	317
davon kreisfreie Städte		97 insgesamt	387	139	144	67	10	23	-	-	-	-	-	-	4
		97 weiblich	142	44	54	34	3	5	-	-	-	-	-	-	2
		93 insgesamt	387	129	130	63	24	36	-	-	-	-	-	-	5
		93 weiblich	133	38	49	30	7	7	-	-	-	-	-	-	2
Landkreise		97 insgesamt	13 259	4 228	5 515	796	256	83	30	3	5	5	2	3	2 333
		97 weiblich	2 732	840	1 147	303	50	16	9	1	1	1	-	-	364
		93 insgesamt	13 079	4 106	5 254	749	426	105	35	5	8	-	2	2	2 387
		93 weiblich	2 353	632	1 020	270	81	24	9	-	1	-	1	-	315
Regierungsbezirk Darmstadt		97 insgesamt	6 493	2 202	2 563	512	153	68	12	3	5	3	2	-	970
		97 weiblich	1 611	498	652	199	36	15	7	1	1	1	-	-	201
		93 insgesamt	6 439	2 104	2 421	472	240	90	18	2	8	-	2	-	1 082
		93 weiblich	1 409	380	571	174	55	21	5	-	1	-	1	-	201
411	Darmstadt, St.	97 insgesamt	71	26	28	17	-	-	-	-	-	-	-	-	-
		97 weiblich	26	8	9	9	-	-	-	-	-	-	-	-	-
		93 insgesamt	71	22	25	18	6	-	-	-	-	-	-	-	-
		93 weiblich	26	9	7	9	1	-	-	-	-	-	-	-	-
412	Frankfurt am Main, St.	97 insgesamt	93	36	29	17	5	6	-	-	-	-	-	-	-
		97 weiblich	35	12	12	9	1	1	-	-	-	-	-	-	-
		93 insgesamt	93	35	33	15	-	10	-	-	-	-	-	-	-
		93 weiblich	34	10	13	8	-	3	-	-	-	-	-	-	-
413	Offenbach am Main, St.	97 insgesamt	71	20	26	8	5	8	-	-	-	-	-	-	4
		97 weiblich	26	7	10	4	2	1	-	-	-	-	-	-	2
		93 insgesamt	71	19	21	9	6	11	-	-	-	-	-	-	5
		93 weiblich	25	6	8	5	2	2	-	-	-	-	-	-	2
414	Wiesbaden Landeshauptstadt	97 insgesamt	81	29	31	12	-	9	-	-	-	-	-	-	-
		97 weiblich	30	8	13	6	-	3	-	-	-	-	-	-	-
		93 insgesamt	81	25	29	10	6	11	-	-	-	-	-	-	-
		93 weiblich	25	6	12	4	2	1	-	-	-	-	-	-	-
431	Bergstraße	97 insgesamt	718	254	275	30	6	5	-	-	-	-	-	-	148
		97 weiblich	177	65	70	9	1	2	-	-	-	-	-	-	30
		93 insgesamt	704	236	263	25	11	4	-	-	-	-	-	-	165
		93 weiblich	148	49	61	7	2	1	-	-	-	-	-	-	28
432	Darmstadt-Dieburg	97 insgesamt	743	250	336	58	15	-	2	-	3	-	-	-	79
		97 weiblich	179	52	84	17	2	-	2	-	1	-	-	-	21
		93 insgesamt	743	245	315	59	31	-	-	-	3	-	-	-	90
		93 weiblich	160	46	65	18	7	-	-	-	1	-	-	-	23
433	Groß-Gerau	97 insgesamt	530	155	269	43	6	-	-	-	-	-	-	-	57
		97 weiblich	153	39	76	21	1	-	-	-	-	-	-	-	16
		93 insgesamt	530	161	237	44	23	-	-	-	-	-	-	-	65
		93 weiblich	129	31	58	15	8	-	-	-	-	-	-	-	17
434	Hochtaunuskreis	97 insgesamt	473	179	125	60	25	4	-	-	-	-	-	-	80
		97 weiblich	153	52	47	27	9	2	-	-	-	-	-	-	16
		93 insgesamt	473	153	124	56	29	5	-	-	-	-	-	-	106
		93 weiblich	124	35	42	20	7	3	-	-	-	-	-	-	17

Noch: 2. Verteilung der Sitze bei den Gemeindewahlen 1997 und 1993

Stat. Kennziffer	Kreisfreie Stadt (St.) Landkreis	Wahljahr Geschlecht	Sitze insgesamt	davon entfielen auf												Wählergruppen
				CDU	SPD	GRÜNE	F.D.P.	REP	NPD	ÖDP	DKP	BFB	DHP	DIE BLAUEN		
435	Main-Kinzig-Kreis	97 insgesamt	963	319	390	69	15	14	-	-	2	-	-	-	154	
		97 weiblich	204	58	87	24	2	2	-	-	-	-	-	-	31	
		93 insgesamt	961	309	377	56	32	18	3	-	5	-	-	-	161	
		93 weiblich	176	39	76	21	4	4	-	-	-	-	-	-	32	
436	Main-Taunus-Kreis	97 insgesamt	448	179	132	23	31	-	3	-	-	3	-	77		
		97 weiblich	123	46	39	8	8	-	-	-	-	1	-	21		
		93 insgesamt	448	170	127	22	33	-	3	-	-	-	-	93		
		93 weiblich	115	33	40	9	9	-	1	-	-	-	-	23		
437	Odenwaldkreis	97 insgesamt	397	90	190	16	-	2	-	-	-	-	-	99		
		97 weiblich	57	9	30	6	-	-	-	-	-	-	-	12		
		93 insgesamt	397	85	183	18	-	3	-	-	-	-	-	108		
		93 weiblich	54	9	29	4	-	-	-	-	-	-	-	12		
438	Landkreis Offenbach	97 insgesamt	525	205	179	52	9	9	-	3	-	-	-	68		
		97 weiblich	138	50	50	19	1	2	-	1	-	-	-	15		
		93 insgesamt	517	214	163	52	16	-	-	2	-	-	-	70		
		93 weiblich	130	47	50	17	3	-	-	-	-	-	-	13		
439	Rheingau-Taunus-Kreis	97 insgesamt	567	187	212	48	27	11	-	-	-	-	2	80		
		97 weiblich	122	32	49	20	6	2	-	-	-	-	-	13		
		93 insgesamt	561	177	201	42	31	20	-	-	-	-	2	88		
		93 weiblich	110	19	45	17	7	6	-	-	-	-	1	15		
440	Wetteraukreis	97 insgesamt	813	273	341	59	9	-	7	-	-	-	-	124		
		97 weiblich	188	60	76	20	3	-	5	-	-	-	-	24		
		93 insgesamt	789	253	323	46	16	8	12	-	-	-	-	131		
		93 weiblich	153	41	65	20	3	1	4	-	-	-	-	19		
	Regierungsbezirk Gießen	97 insgesamt	3 203	958	1 263	179	30	20	18	-	-	2	-	3	730	
		97 weiblich	534	163	208	69	5	1	2	-	-	-	-	-	86	
		93 insgesamt	3 139	925	1 204	158	51	25	13	-	-	-	-	2	761	
		93 weiblich	452	109	199	64	5	3	4	-	-	-	-	-	68	
531	Landkreis Gießen	97 insgesamt	650	182	259	60	7	3	-	-	-	2	-	137		
		97 weiblich	141	40	53	25	2	1	-	-	-	-	-	20		
		93 insgesamt	638	179	247	58	9	6	-	-	-	-	-	139		
		93 weiblich	124	28	50	25	1	2	-	-	-	-	-	18		
532	Lahn-Dill-Kreis	97 insgesamt	773	195	295	42	12	5	18	-	-	-	-	203		
		97 weiblich	124	33	49	15	2	-	2	-	-	-	-	23		
		93 insgesamt	727	176	262	35	20	8	13	-	-	-	-	211		
		93 weiblich	98	18	40	13	3	1	4	-	-	-	-	19		
533	Limburg-Weilburg	97 insgesamt	581	218	213	20	2	-	-	-	-	-	-	128		
		97 weiblich	86	35	31	6	-	-	-	-	-	-	-	14		
		93 insgesamt	581	217	216	18	5	-	-	-	-	-	-	125		
		93 weiblich	70	23	26	7	-	-	-	-	-	-	-	14		
534	Marburg-Biedenkopf	97 insgesamt	684	214	276	44	2	12	-	-	-	-	-	136		
		97 weiblich	112	32	46	17	-	-	-	-	-	-	-	17		
		93 insgesamt	684	219	263	35	3	11	-	-	-	-	-	153		
		93 weiblich	100	22	53	15	-	-	-	-	-	-	-	10		
535	Vogelsbergkreis	97 insgesamt	515	149	220	13	7	-	-	-	-	-	-	126		
		97 weiblich	71	23	29	6	1	-	-	-	-	-	-	12		
		93 insgesamt	509	134	216	12	14	-	-	-	-	-	-	133		
		93 weiblich	60	18	30	4	1	-	-	-	-	-	-	7		

Kreiswahlen

3. Ergebnisse der Kreiswahlen 1997 und 1993

Stat. Kennziffer	Landkreis	Wahljahr	Wahlberechtigte	Wählerinnen und Wähler	Abgegebene Stimmen					
					Wahlbeteiligung	ungültig	gültig	CDU	SPD	GRÜNE
	Land Hessen	97 Anzahl	3 484 683	2 352 084	67 767	2 284 317	747 989	896 404	222 926	85 004
		93 Anzahl	3 361 350	2 433 145	81 463	2 351 682	749 993	882 038	238 785	114 658
		97 %	—	67,5	2,9	97,1	32,7	39,2	9,8	3,7
		93 %	—	72,4	3,3	96,7	31,9	37,5	10,2	4,9
	Regierungsbezirk Darmstadt	97 Anzahl	1 869 509	1 237 191	38 170	1 199 021	402 689	451 081	136 074	48 868
		93 Anzahl	1 784 666	1 279 012	45 373	1 233 639	435 941	401 940	143 935	65 403
		97 %	—	66,2	3,1	96,9	33,6	37,6	11,3	4,1
		93 %	—	71,7	3,5	96,5	35,3	32,6	11,7	5,3
431	Bergstraße	97 Anzahl	196 993	124 775	3 902	120 873	43 956	45 407	11 187	3 457
		93 Anzahl	191 643	134 943	4 736	130 207	45 839	45 961	13 399	4 599
		97 %	—	63,3	3,1	96,9	36,4	37,6	9,3	2,9
		93 %	—	70,4	3,5	96,5	35,2	35,3	10,3	3,5
432	Darmstadt-Dieburg	97 Anzahl	207 589	138 252	4 953	133 299	38 603	61 454	16 363	5 036
		93 Anzahl	195 371	138 976	6 856	132 120	40 423	57 122	18 618	8 226
		97 %	—	66,6	3,6	96,4	29,0	46,1	12,3	3,8
		93 %	—	71,1	4,9	95,1	30,6	43,2	14,1	6,2
433	Groß-Gerau	97 Anzahl	177 594	119 080	4 502	114 578	30 375	54 444	14 097	3 591
		93 Anzahl	165 132	116 258	4 568	111 690	30 180	46 816	15 566	5 120
		97 %	—	67,1	3,8	96,2	26,5	47,5	12,3	3,1
		93 %	—	70,4	3,9	96,1	27,0	41,9	13,9	4,6
434	Hochtaunuskreis	97 Anzahl	166 726	106 239	2 934	103 305	40 611	27 481	14 189	7 652
		93 Anzahl	159 961	116 412	3 809	112 603	40 664	30 048	15 808	9 453
		97 %	—	63,7	2,8	97,2	39,3	26,6	13,7	7,4
		93 %	—	72,8	3,3	96,7	36,1	26,7	14,0	8,4
435	Main-Kinzig-Kreis	97 Anzahl	296 339	197 466	5 197	192 269	62 856	74 081	19 721	5 697
		93 Anzahl	283 978	205 585	6 291	199 294	62 746	73 685	19 756	8 766
		97 %	—	66,6	2,6	97,4	32,7	38,5	10,3	3,0
		93 %	—	72,4	3,1	96,9	31,5	37,0	9,9	4,4
436	Main-Taunus-Kreis	97 Anzahl	162 821	105 967	3 193	102 774	39 434	29 572	12 890	7 199
		93 Anzahl	155 217	112 390	3 374	109 016	39 450	29 871	13 456	8 121
		97 %	—	65,1	3,0	97,0	38,4	28,8	12,5	7,0
		93 %	—	72,4	3,0	97,0	36,2	27,4	12,3	7,4
437	Odenwaldkreis	97 Anzahl	72 946	51 483	1 984	49 499	12 059	23 581	4 113	924
		93 Anzahl	69 117	51 068	1 816	49 252	11 340	22 677	4 759	930
		97 %	—	70,6	3,9	96,1	24,4	47,6	8,3	1,9
		93 %	—	73,9	3,6	96,4	23,0	46,0	9,7	1,9
438	Landkreis Offenbach	97 Anzahl	240 239	159 426	4 306	155 120	57 847	51 247	20 140	6 134
		93 Anzahl	228 550	162 349	5 422	156 927	56 955	47 640	19 881	7 220
		97 %	—	66,4	2,7	97,3	37,3	33,0	13,0	4,0
		93 %	—	71,0	3,3	96,7	36,3	30,4	12,7	4,6
439	Rheingau-Taunus-Kreis	97 Anzahl	136 148	89 910	2 863	87 047	28 770	30 609	9 865	4 691
		93 Anzahl	131 462	94 637	3 633	91 004	28 822	31 392	10 404	6 876
		97 %	—	66,0	3,2	96,8	33,1	35,2	11,3	5,4
		93 %	—	72,0	3,8	96,2	31,7	34,5	11,4	7,6
440	Wetteraukreis	97 Anzahl	212 114	144 593	4 336	140 257	48 178	53 205	13 509	4 487
		93 Anzahl	204 235	146 394	4 868	141 526	45 521	50 729	12 288	6 092
		97 %	—	68,2	3,0	97,0	34,3	37,9	9,6	3,2
		93 %	—	71,7	3,3	96,7	32,2	35,8	8,7	4,3
	Regierungsbezirk Gießen	97 Anzahl	786 971	525 019	12 828	512 191	162 393	194 790	43 665	15 033
		93 Anzahl	768 263	547 141	16 052	531 089	196 694	161 625	46 789	15 697
		97 %	—	66,7	2,4	97,6	31,7	38,0	8,5	2,9
		93 %	—	71,2	2,9	97,1	37,0	30,4	8,8	3,0

1) Siehe Seite 226.

in den Verwaltungsbezirken

Von den gültigen Stimmen entfielen auf												Stat. Kenn- ziffer
REP	NPD	PDS	ÖDP	PBC	DKP	NATUR- GESETZ	DHP	CM	DIE BLAUEN	LIGA	Wähler- gruppen 1)	
150 638	13 976	3 276	2 348	4 685	1 254	825	433	470	-	-	154 089	
192 097	18 684	-	6 067	2 686	-	-	-	-	1 457	593	144 624	
6,6	0,6	0,1	0,1	0,2	0,1	0,0	0,0	0,0	-	-	6,7	
8,2	0,8	-	0,3	0,1	-	-	-	-	0,1	0,0	6,1	
80 380	7 791	-	1 183	2 011	1 254	825	433	-	-	-	66 432	
110 814	13 033	-	-	3 987	-	-	-	-	304	-	-	
6,7	0,6	-	0,1	0,2	0,1	0,1	0,0	-	-	-	5,5	
9,0	1,1	-	-	0,3	-	-	-	-	0,0	-	-	
9 088	-	-	-	-	-	-	-	-	-	-	7 778	431
12 526	-	-	-	-	-	-	-	-	-	-	7 883	
7,5	-	-	-	-	-	-	-	-	-	-	6,4	
9,6	-	-	-	-	-	-	-	-	-	-	6,1	
4 091	2 928	-	-	-	-	825	-	-	-	-	3 999	432
-	7 731	-	-	-	-	-	-	-	-	-	-	
3,1	2,2	-	-	-	-	0,6	-	-	-	-	3,0	
-	5,9	-	-	-	-	-	-	-	-	-	-	
8 315	-	-	-	-	1 254	-	-	-	-	-	2 502	433
10 873	-	-	-	-	-	-	-	-	-	-	3 135	
7,3	-	-	-	-	1,1	-	-	-	-	-	2,2	
9,7	-	-	-	-	-	-	-	-	-	-	2,8	
6 070	-	-	-	-	-	-	-	-	-	-	7 302	434
10 623	-	-	1 220	-	-	-	-	-	-	-	4 787	
5,9	-	-	-	-	-	-	-	-	-	-	7,1	
9,4	-	-	1,1	-	-	-	-	-	-	-	4,3	
19 616	-	-	-	965	-	-	-	-	-	-	9 333	435
24 688	-	-	-	-	-	-	-	-	-	-	9 653	
10,2	-	-	-	0,5	-	-	-	-	-	-	4,9	
12,4	-	-	-	-	-	-	-	-	-	-	4,8	
6 624	-	-	-	-	-	-	-	-	-	-	7 055	436
10 044	-	-	-	-	-	-	-	-	-	-	8 074	
6,4	-	-	-	-	-	-	-	-	-	-	6,9	
9,2	-	-	-	-	-	-	-	-	-	-	7,4	
2 500	475	-	-	-	-	-	-	-	-	-	5 847	437
3 378	475	-	-	304	-	-	-	-	-	-	5 389	
5,1	1,0	-	-	-	-	-	-	-	-	-	11,8	
6,9	1,0	-	-	0,6	-	-	-	-	-	-	10,9	
11 199	-	-	1 183	-	-	-	-	-	-	-	7 370	438
14 510	-	-	1 908	-	-	-	-	-	-	-	8 813	
7,2	-	-	0,8	-	-	-	-	-	-	-	4,8	
9,2	-	-	1,2	-	-	-	-	-	-	-	5,6	
6 631	-	-	-	347	-	-	-	433	-	-	5 701	439
12 053	-	-	-	-	-	-	-	-	1 457	-	-	
7,6	-	-	-	0,4	-	-	-	0,5	-	-	6,5	
13,2	-	-	-	-	-	-	-	-	1,6	-	-	
6 246	4 388	-	-	699	-	-	-	-	-	-	9 545	440
12 119	4 827	-	859	-	-	-	-	-	-	-	9 091	
4,5	3,1	-	-	0,5	-	-	-	-	-	-	6,8	
8,6	3,4	-	0,6	-	-	-	-	-	-	-	6,4	
36 284	5 521	2 244	432	1 934	-	-	-	-	470	-	49 425	
50 736	3 468	-	-	560	-	-	-	-	-	1 798	-	
7,1	1,1	0,4	0,1	0,4	-	-	-	-	0,1	-	9,6	
9,6	0,7	-	-	0,1	-	-	-	-	-	0,3	-	

Noch: 3. Ergebnisse der Kreiswahlen 1997 und 1993

Stat. Kennziffer	Landkreis	Wahljahr	Wahlberechtigte	Wählerinnen und Wähler	Abgegebene Stimmen		CDU	SPD	GRÜNE	F.D.P.	
					Wahlbeteiligung	ungültig					gültig
531	Landkreis Gießen	97 Anzahl	186 750	126 456		3 154	123 302	37 578	47 072	12 412	4 069
		93 Anzahl	181 594	131 451		3 934	127 517	38 039	46 127	13 117	4 906
		97 %	-	67,7		2,5	97,5	30,5	38,2	10,1	3,3
		93 %	-	72,4		3,0	97,0	29,8	36,2	10,3	3,8
532	Lahn-Dill-Kreis	97 Anzahl	195 765	122 801		1 918	120 883	31 743	46 547	8 274	3 974
		93 Anzahl	190 028	128 146		3 206	124 940	29 654	45 434	9 117	5 355
		97 %	-	62,7		1,6	98,4	26,3	38,5	6,8	3,3
		93 %	-	67,4		2,5	97,5	23,7	36,4	7,3	4,3
533	Limburg-Weilburg	97 Anzahl	129 745	85 100		3 435	81 665	31 796	29 561	5 424	1 704
		93 Anzahl	124 355	89 381		2 862	86 519	32 461	31 134	5 115	2 534
		97 %	-	65,6		4,0	96,0	38,9	36,2	6,6	2,1
		93 %	-	71,9		3,2	96,8	37,5	36,0	5,9	2,9
534	Marburg-Biedenkopf	97 Anzahl	183 237	124 571		2 448	122 123	40 471	45 474	13 423	2 861
		93 Anzahl	181 651	130 131		3 960	126 171	41 897	47 630	14 852	-
		97 %	-	68,0		2,0	98,0	33,1	37,2	11,0	2,3
		93 %	-	71,6		3,0	97,0	33,2	37,8	11,8	-
535	Vogelsbergkreis	97 Anzahl	91 474	66 091		1 873	64 218	20 805	26 136	4 132	2 425
		93 Anzahl	90 635	68 032		2 090	65 942	19 574	26 369	4 588	2 902
		97 %	-	72,3		2,8	97,2	32,4	40,7	6,4	3,8
		93 %	-	75,1		3,1	96,9	29,7	40,0	7,0	4,4
Regierungsbezirk Kassel	Kassel	97 Anzahl	828 203	589 874		16 769	573 105	182 907	250 533	43 187	21 103
		93 Anzahl	808 421	606 992		20 038	586 954	249 403	186 428	48 061	33 558
		97 %	-	71,2		2,8	97,2	31,9	43,7	7,5	3,7
		93 %	-	75,1		3,3	96,7	42,5	31,8	8,2	5,7
631	Landkreis Fulda	97 Anzahl	161 367	114 089		3 602	110 467	55 109	28 536	8 037	3 261
		93 Anzahl	154 729	117 866		4 097	113 769	56 166	26 815	8 347	3 879
		97 %	-	70,7		3,2	96,8	49,9	25,8	7,3	3,0
		93 %	-	76,2		3,5	96,5	49,4	23,6	7,3	3,4
632	Hersfeld-Rotenburg	97 Anzahl	103 342	74 424		2 340	72 084	23 778	35 630	3 988	1 462
		93 Anzahl	102 678	78 038		2 375	75 663	20 776	35 220	6 068	2 721
		97 %	-	72,0		3,1	96,9	33,0	49,4	5,5	2,0
		93 %	-	76,0		3,0	97,0	27,5	46,5	8,0	3,6
633	Landkreis Kassel	97 Anzahl	190 635	136 281		4 180	132 101	36 805	68 651	12 948	3 672
		93 Anzahl	185 995	137 734		5 115	132 619	37 899	68 922	13 101	7 595
		97 %	-	71,5		3,1	96,9	27,9	52,0	9,8	2,8
		93 %	-	74,1		3,7	96,3	28,6	52,0	9,9	5,7
634	Schwalm-Eder-Kreis	97 Anzahl	149 704	109 722		2 571	107 151	26 590	53 549	7 831	4 581
		93 Anzahl	146 171	114 064		3 219	110 845	27 840	51 548	8 618	6 768
		97 %	-	73,3		2,3	97,7	24,8	50,0	7,3	4,3
		93 %	-	78,0		2,8	97,2	25,1	46,5	7,8	6,1
635	Waldeck-Frankenberg	97 Anzahl	130 715	88 713		1 976	86 737	24 616	32 202	5 813	4 639
		93 Anzahl	125 847	90 669		2 014	88 655	24 796	32 862	5 852	6 254
		97 %	-	67,9		2,2	97,8	28,4	37,1	6,7	5,3
		93 %	-	72,0		2,2	97,8	28,0	37,1	6,6	7,1
636	Werra-Meißner-Kreis	97 Anzahl	92 440	66 665		2 100	64 565	16 009	31 965	4 570	3 488
		93 Anzahl	93 001	68 621		3 218	65 403	18 951	34 036	6 075	6 341
		97 %	-	72,1		3,2	96,8	24,8	49,5	7,1	5,4
		93 %	-	73,8		4,7	95,3	29,0	52,0	9,3	9,7

1) Siehe Seite 226.

4. Verteilung der Sitze bei den Kreiswahlen 1997 und 1993

Stat. Kennziffer	Landkreise	Wahljahr Geschlecht	Sitze ins- gesamt	davon entfielen auf						Wähler- gruppen ¹⁾
				CDU	SPD	GRÜNE	F.D.P.	REP	NPD	
	Land Hessen	97 insgesamt	1 589	550	663	161	23	96	—	96
		97 weiblich	477	140	214	81	10	17	—	14
		93 insgesamt	1 581	523	623	165	43	132	5	90
		93 weiblich	417	108	190	74	12	23	—	10
	Regierungsbezirk Darmstadt	97 insgesamt	788	280	316	95	16	47	—	34
		97 weiblich	244	68	109	49	9	6	—	2
		93 insgesamt	780	264	291	97	23	72	5	28
		93 weiblich	228	55	101	46	8	14	—	4
431	Bergstraße	97 insgesamt	81	30	32	8	—	6	—	5
		97 weiblich	22	7	11	4	—	—	—	—
		93 insgesamt	81	29	30	9	—	8	—	5
		93 weiblich	22	7	9	5	—	1	—	—
432	Darmstadt-Dieburg	97 insgesamt	81	27	43	11	—	—	—	—
		97 weiblich	29	6	17	6	—	—	—	—
		93 insgesamt	81	25	35	11	5	—	5	—
		93 weiblich	24	4	12	6	2	—	—	—
433	Groß-Gerau	97 insgesamt	81	23	41	11	—	6	—	—
		97 weiblich	26	6	14	6	—	—	—	—
		93 insgesamt	81	24	37	12	—	8	—	—
		93 weiblich	23	5	12	4	—	2	—	—
434	Hochtaunuskreis	97 insgesamt	81	32	21	11	6	5	—	6
		97 weiblich	30	11	8	6	2	2	—	1
		93 insgesamt	81	31	23	12	7	8	—	—
		93 weiblich	28	7	11	6	2	2	—	—
435	Main-Kinzig-Kreis	97 insgesamt	93	33	39	11	—	10	—	—
		97 weiblich	24	4	13	5	—	2	—	—
		93 insgesamt	87	30	35	10	—	12	—	—
		93 weiblich	22	5	10	3	—	4	—	—
436	Main-Taunus-Kreis	97 insgesamt	81	31	23	10	6	5	—	6
		97 weiblich	28	9	8	5	5	1	—	—
		93 insgesamt	79	29	22	10	6	6	—	6
		93 weiblich	26	7	10	5	2	—	—	2
437	Odenwaldkreis	97 insgesamt	51	13	25	4	—	3	—	6
		97 weiblich	14	5	6	2	—	—	—	—
		93 insgesamt	51	12	24	5	—	4	—	6
		93 weiblich	12	4	6	2	—	—	—	—
438	Landkreis Offenbach	97 insgesamt	87	36	32	12	—	7	—	—
		97 weiblich	25	6	12	6	—	1	—	—
		93 insgesamt	87	33	28	12	—	9	—	5
		93 weiblich	23	5	10	5	—	2	—	1
439	Rheingau-Taunus-Kreis	97 insgesamt	71	24	25	8	4	5	—	5
		97 weiblich	19	4	8	4	2	—	—	1
		93 insgesamt	71	23	25	8	5	10	—	—
		93 weiblich	21	3	9	5	2	2	—	—
440	Wetteraukreis	97 insgesamt	81	31	35	9	—	—	—	6
		97 weiblich	27	10	12	5	—	—	—	—
		93 insgesamt	81	28	32	8	—	7	—	6
		93 weiblich	27	8	12	5	—	1	—	1
	Regierungsbezirk Gießen	97 insgesamt	375	127	150	32	—	27	—	39
		97 weiblich	111	32	51	15	—	4	—	9
		93 insgesamt	375	120	146	33	—	36	—	40
		93 weiblich	86	16	45	16	—	5	—	4

1) Siehe Seite 226.

Noch: 4. Verteilung der Sitze bei den Kreiswahlen 1997 und 1993

Stat. Kennziffer	Landkreise	Wahljahr Geschlecht	Sitze insgesamt	davon entfielen auf						Wählergruppen ¹⁾
				CDU	SPD	GRÜNE	F.D.P.	REP	NPD	
531	Landkreis Gießen	97 insgesamt	81	26	32	8	—	6	—	9
		97 weiblich	27	7	14	4	—	1	—	1
		93 insgesamt	81	25	30	9	—	8	—	9
		93 weiblich	23	4	12	5	—	1	—	1
532	Lahn-Dill-Kreis	97 insgesamt	81	24	34	6	—	6	—	11
		97 weiblich	22	6	11	2	—	—	—	3
		93 insgesamt	81	21	32	6	—	10	—	12
		93 weiblich	18	3	11	3	—	—	—	1
533	Limburg-Weilburg	97 insgesamt	71	28	26	5	—	4	—	8
		97 weiblich	19	5	8	3	—	1	—	2
		93 insgesamt	71	28	27	4	—	5	—	7
		93 weiblich	11	3	6	2	—	—	—	—
534	Marburg-Biedenkopf	97 insgesamt	81	28	32	9	—	7	—	5
		97 weiblich	25	8	10	5	—	1	—	1
		93 insgesamt	81	27	31	10	—	7	—	6
		93 weiblich	24	4	10	5	—	3	—	2
535	Vogelsbergkreis	97 insgesamt	61	21	26	4	—	4	—	6
		97 weiblich	18	6	8	1	—	1	—	2
		93 insgesamt	61	19	26	4	—	6	—	6
		93 weiblich	10	2	6	1	—	1	—	—
	Regierungsbezirk Kassel	97 insgesamt	426	143	197	34	7	22	—	23
		97 weiblich	122	40	54	17	1	7	—	3
		93 insgesamt	426	139	186	35	20	24	—	22
		93 weiblich	103	37	44	12	4	4	—	2
631	Landkreis Fulda	97 insgesamt	81	42	22	6	—	6	—	5
		97 weiblich	25	13	5	3	—	4	—	—
		93 insgesamt	81	41	20	6	—	8	—	6
		93 weiblich	23	12	7	3	—	1	—	—
632	Hersfeld-Rotenburg	97 insgesamt	61	23	34	4	—	—	—	—
		97 weiblich	14	6	6	2	—	—	—	—
		93 insgesamt	61	18	30	5	—	4	—	4
		93 weiblich	14	5	7	1	—	—	—	1
633	Landkreis Kassel	97 insgesamt	81	25	47	9	—	—	—	—
		97 weiblich	27	6	15	6	—	—	—	—
		93 insgesamt	81	24	44	8	5	—	—	—
		93 weiblich	26	7	14	3	2	—	—	—
634	Schwalm-Eder-Kreis	97 insgesamt	71	18	37	6	—	5	—	5
		97 weiblich	17	4	10	1	—	2	—	—
		93 insgesamt	71	18	33	6	4	6	—	4
		93 weiblich	13	5	4	2	1	1	—	—
635	Waldeck-Frankenberg	97 insgesamt	71	20	27	5	4	7	—	8
		97 weiblich	20	6	8	3	—	—	—	3
		93 insgesamt	71	20	27	5	5	6	—	8
		93 weiblich	14	5	5	1	—	2	—	1
636	Werra-Meißner-Kreis	97 insgesamt	61	15	30	4	3	4	—	5
		97 weiblich	19	5	10	2	1	1	—	—
		93 insgesamt	61	18	32	5	6	—	—	—
		93 weiblich	13	3	7	2	1	—	—	—

1) Siehe Seite 226.

1. Ergebnisse der Gemeindewahlen 1997 und 1993

Stat. Kennziffer	Kreis Gemeinde	Wahljahr	Wahlberechtigte	Wählerinnen und Wähler	Abgegebene Stimmen					
					Wahlbeteiligung	ungültig	gültig	CDU	SPD	GRÜNE
Land Hessen	97 Anzahl	4 414 149	2 918 181	86 924	2 831 257	927 914	1 079 692	248 510	103 723	
	93 Anzahl	4 261 275	3 040 319	114 376	2 925 943	939 051	1 077 897	248 054	137 661	
	97 %	-	66,1	3,0	97,0	32,8	38,1	8,8	3,7	
	93 %	-	71,3	3,8	96,2	32,1	36,8	8,5	4,7	
davon										
kreisfreie Städte	97 Anzahl	940 330	569 127	10 818	558 309	189 743	183 059	88 807	27 495	
	93 Anzahl	909 353	611 084	16 122	594 962	191 703	190 264	86 471	36 133	
	97 %	-	60,5	1,9	98,1	34,0	32,8	15,9	4,9	
	93 %	-	67,2	2,6	97,4	32,2	32,0	14,5	6,1	
Landkreise	97 Anzahl	3 473 819	2 349 054	76 106	2 272 948	738 171	896 633	159 703	76 228	
	93 Anzahl	3 351 922	2 429 235	98 254	2 330 981	747 348	887 633	161 583	101 528	
	97 %	-	67,6	3,2	96,8	32,5	39,4	7,0	3,4	
	93 %	-	72,5	4,0	96,0	32,1	38,1	6,9	4,4	
Regierungsbezirk Darmstadt	97 Anzahl	2 659 305	1 711 966	50 612	1 661 354	564 922	597 426	168 358	70 404	
	93 Anzahl	2 543 508	1 789 915	66 946	1 722 969	563 078	597 066	167 542	86 346	
	97 %	-	64,4	3,0	97,0	34,0	36,0	10,1	4,2	
	93 %	-	70,4	3,7	96,3	32,7	34,7	9,7	5,0	
411 Darmstadt, St.	97 Anzahl	102 180	62 226	1 459	60 767	18 437	20 374	12 320	2 958	
	93 Anzahl	100 360	63 361	3 206	60 155	18 248	20 561	15 252	4 697	
	97 %	-	60,9	2,3	97,7	30,3	33,5	20,3	4,9	
	93 %	-	63,1	5,1	94,9	30,3	34,2	25,4	7,8	
412 Frankfurt am Main, St.	97 Anzahl	419 133	253 393	4 578	248 815	90 331	72 536	41 926	13 865	
	93 Anzahl	398 162	277 616	5 511	272 105	90 936	87 021	38 060	12 062	
	97 %	-	60,5	1,8	98,2	36,3	29,2	16,9	5,6	
	93 %	-	69,7	2,0	98,0	33,4	32,0	14,0	4,4	
413 Offenbach am Main, St.	97 Anzahl	78 118	44 623	1 343	43 280	11 785	15 669	4 859	2 755	
	93 Anzahl	74 903	48 583	1 506	47 077	12 537	13 770	5 483	3 691	
	97 %	-	57,1	3,0	97,0	27,2	36,2	11,2	6,4	
	93 %	-	64,9	3,1	96,9	26,6	29,2	11,6	7,8	
414 Wiesbaden Landeshauptstadt	97 Anzahl	195 760	116 277	1 869	114 408	39 148	41 701	15 479	4 945	
	93 Anzahl	190 726	123 466	3 133	120 333	34 790	40 528	14 318	8 381	
	97 %	-	59,4	1,6	98,4	34,2	36,4	13,5	4,3	
	93 %	-	64,7	2,5	97,5	28,9	33,7	11,9	7,0	
431 Lkr. Bergstraße	97 Anzahl	196 460	124 626	4 273	120 353	42 666	44 884	4 812	3 423	
	93 Anzahl	191 118	134 701	6 381	128 320	42 498	47 851	4 970	3 819	
	97 %	-	63,4	3,4	96,6	35,5	37,3	4,0	2,8	
	93 %	-	70,5	4,7	95,3	33,1	37,3	3,9	3,0	
001 Abtsteinach	97 Anzahl	1 950	1 338	50	1 288	524	297	-	-	
	93 Anzahl	1 902	1 374	46	1 328	464	398	-	-	
	97 %	-	68,6	3,7	96,3	40,7	23,1	-	-	
	93 %	-	72,2	3,3	96,7	34,9	30,0	-	-	
002 Bensheim, St.	97 Anzahl	28 339	17 324	562	16 762	7 294	5 199	-	616	
	93 Anzahl	27 305	19 807	661	19 146	7 852	6 021	-	932	
	97 %	-	61,1	3,2	96,8	43,5	31,0	-	3,7	
	93 %	-	72,5	3,3	96,7	41,0	31,4	-	4,9	
003 Biblis	97 Anzahl	6 657	4 541	116	4 425	1 679	1 442	-	-	
	93 Anzahl	6 420	4 764	233	4 531	1 976	1 942	-	-	
	97 %	-	68,2	2,6	97,4	37,9	32,6	-	-	
	93 %	-	74,2	4,9	95,1	43,6	42,9	-	-	
004 Birkenau	97 Anzahl	7 855	5 043	205	4 838	1 670	2 033	-	147	
	93 Anzahl	7 773	5 496	296	5 200	1 796	2 072	-	224	
	97 %	-	64,2	4,1	95,9	34,5	42,0	-	3,0	
	93 %	-	70,7	5,4	94,6	34,5	39,8	-	4,3	

1) Siehe Seite 12. - 2) Siehe Seiten 145 ff.

Noch: 1. Ergebnisse der Gemeindewahlen 1997 und 1993

Stat. Kennziffer	Kreis Gemeinde	Wahljahr	Wahlberechtigte	Wählerinnen und Wähler Wahlbeteiligung	Abgegebene Stimmen		CDU	SPD	GRÜNE	F.D.P.
					ungültig	gültig				
005	Bürstadt, St.	97 Anzahl	11 957	7 973	423	7 550	3 376	2 923	-	-
		93 Anzahl	11 767	8 560	455	8 105	3 714	2 804	-	-
		97 %	-	66,7	5,3	94,7	44,7	38,7	-	-
		93 %	-	72,7	5,3	94,7	45,8	34,6	-	-
006	Einhausen	97 Anzahl	4 381	2 933	80	2 853	1 205	824	355	-
		93 Anzahl	4 253	3 155	126	3 029	1 283	617	344	-
		97 %	-	66,9	2,7	97,3	42,2	28,9	12,4	-
		93 %	-	74,2	4,0	96,0	42,4	20,4	11,4	-
007	Fürth	97 Anzahl	7 846	5 083	179	4 904	2 328	1 502	-	-
		93 Anzahl	7 625	5 565	256	5 309	2 223	1 597	-	125
		97 %	-	64,8	3,5	96,5	47,5	30,6	-	-
		93 %	-	73,0	4,6	95,4	41,9	30,1	-	2,4
008	Gorxheimertal	97 Anzahl	3 355	1 850	133	1 717	964	753	-	-
		93 Anzahl	3 318	2 128	104	2 024	1 257	767	-	-
		97 %	-	55,1	7,2	92,8	56,1	43,9	-	-
		93 %	-	64,1	4,9	95,1	62,1	37,9	-	-
009	Grasellenbach	97 Anzahl	2 788	1 965	46	1 919	496	628	122	-
		93 Anzahl	2 667	2 046	59	1 987	449	635	137	-
		97 %	-	70,5	2,3	97,7	25,8	32,7	6,4	-
		93 %	-	76,7	2,9	97,1	22,6	32,0	6,9	-
010	Groß-Rohrheim	97 Anzahl	2 810	2 073	42	2 031	371	1 260	-	-
		93 Anzahl	2 801	2 146	82	2 064	450	1 145	-	-
		97 %	-	73,8	2,0	98,0	18,3	62,0	-	-
		93 %	-	76,6	3,8	96,2	21,8	55,5	-	-
011	Heppenheim (Bergstr.), Kreisstadt	97 Anzahl	19 126	11 860	405	11 455	4 051	3 183	-	457
		93 Anzahl	18 436	12 825	537	12 288	5 583	3 452	-	508
		97 %	-	62,0	3,4	96,6	35,4	27,8	-	4,0
		93 %	-	69,6	4,2	95,8	45,4	28,1	-	4,1
012	Hirschhorn (Neckar), St.	97 Anzahl	2 823	1 902	73	1 829	883	850	-	96
		93 Anzahl	2 930	2 124	107	2 017	1 185	832	-	-
		97 %	-	67,4	3,8	96,2	48,3	46,5	-	5,2
		93 %	-	72,5	5,0	95,0	58,8	41,2	-	-
013	Lampertheim, St.	97 Anzahl	24 805	15 074	373	14 701	3 841	6 569	1 320	720
		93 Anzahl	23 962	15 596	789	14 807	4 462	7 432	1 921	992
		97 %	-	60,8	2,5	97,5	26,1	44,7	9,0	4,9
		93 %	-	65,1	5,1	94,9	30,1	50,2	13,0	6,7
014	Lautertal (Odenwald)	97 Anzahl	5 745	4 008	162	3 846	1 032	1 838	-	-
		93 Anzahl	5 622	4 403	333	4 070	1 038	1 374	-	107
		97 %	-	69,8	4,0	96,0	26,8	47,8	-	-
		93 %	-	78,3	7,6	92,4	25,5	33,8	-	2,6
015	Lindenfels, St.	97 Anzahl	4 009	2 761	100	2 661	-	963	231	172
		93 Anzahl	4 017	2 941	183	2 758	-	1 131	-	296
		97 %	-	68,9	3,6	96,4	-	36,2	8,7	6,5
		93 %	-	73,2	6,2	93,8	-	41,0	-	10,7
016	Lorsch, St.	97 Anzahl	8 921	5 589	190	5 399	1 989	1 701	652	163
		93 Anzahl	8 804	6 277	217	6 060	2 240	2 181	857	-
		97 %	-	62,6	3,4	96,6	36,8	31,5	12,1	3,0
		93 %	-	71,3	3,5	96,5	37,0	36,0	14,1	-
017	Mörlenbach	97 Anzahl	7 690	4 569	266	4 303	1 493	1 164	275	111
		93 Anzahl	7 080	5 051	319	4 732	1 711	1 201	-	-
		97 %	-	59,4	5,8	94,2	34,7	27,1	6,4	2,6
		93 %	-	71,3	6,3	93,7	36,2	25,4	-	-
018	Neckarsteinach, St.	97 Anzahl	3 146	2 032	107	1 925	633	782	-	-
		93 Anzahl	3 100	2 191	83	2 108	774	699	-	-
		97 %	-	64,6	5,3	94,7	32,9	40,6	-	-
		93 %	-	70,7	3,8	96,2	36,7	33,2	-	-

1) Siehe Seite 12. - 2) Siehe Seiten 145 ff.

Noch: 1. Ergebnisse der Gemeindewahlen 1997 und 1993

Stat. Kennziffer	Kreis Gemeinde	Wahljahr	Wahlberechtigte	Wählerinnen und Wähler Wahlbeteiligung	Abgegebene Stimmen					
					ungültig	gültig	CDU	SPD	GRÜNE	F.D.P.
019 Rimbach		97 Anzahl	6 215	4 215	124	4 091	1 019	1 814	259	187
		93 Anzahl	6 190	4 435	251	4 184	1 033	1 615	—	324
		97 %	—	67,8	2,9	97,1	24,9	44,3	6,3	4,6
		93 %	—	71,6	5,7	94,3	24,7	38,6	—	7,7
020 Viernheim, St.		97 Anzahl	23 016	13 770	353	13 417	5 146	6 181	1 276	354
		93 Anzahl	22 353	14 332	811	13 521	—	6 704	1 344	—
		97 %	—	59,8	2,6	97,4	38,4	46,1	9,5	2,6
		93 %	—	64,1	5,7	94,3	—	49,6	9,9	—
021 Wald-Michelbach		97 Anzahl	8 214	5 342	178	5 164	1 681	1 759	322	107
		93 Anzahl	8 205	5 983	297	5 686	2 043	1 867	367	—
		97 %	—	65,0	3,3	96,7	32,6	34,1	6,2	2,1
		93 %	—	72,9	5,0	95,0	35,9	32,8	6,5	—
022 Zwingenberg, St.		97 Anzahl	4 812	3 381	106	3 275	991	1 219	—	293
		93 Anzahl	4 588	3 502	136	3 366	965	1 365	—	311
		97 %	—	70,3	3,1	96,9	30,3	37,2	—	8,9
		93 %	—	76,3	3,9	96,1	28,7	40,6	—	9,2
432 Lkr. Darmstadt-Dieburg		97 Anzahl	207 002	138 104	4 812	133 292	41 734	59 634	10 626	4 393
		93 Anzahl	194 748	138 731	7 010	131 721	41 577	56 013	10 825	5 981
		97 %	—	66,7	3,5	96,5	31,3	44,7	8,0	3,3
		93 %	—	71,2	5,1	94,9	31,6	42,5	8,2	4,5
001 Alsbach-Hähnlein		97 Anzahl	6 561	4 306	146	4 160	850	1 273	—	—
		93 Anzahl	6 181	4 304	201	4 103	871	1 216	—	343
		97 %	—	65,6	3,4	96,6	20,4	30,6	—	—
		93 %	—	69,6	4,7	95,3	21,2	29,6	—	8,4
002 Babenhausen, St.		97 Anzahl	11 609	7 532	286	7 246	3 275	2 522	786	267
		93 Anzahl	10 944	7 711	474	7 237	3 466	2 530	794	447
		97 %	—	64,9	3,8	96,2	45,2	34,8	10,8	3,7
		93 %	—	70,5	6,1	93,9	47,9	35,0	11,0	6,2
003 Bickenbach		97 Anzahl	3 765	2 597	76	2 521	938	1 019	413	151
		93 Anzahl	3 530	2 553	97	2 456	588	1 203	424	241
		97 %	—	69,0	2,9	97,1	37,2	40,4	16,4	6,0
		93 %	—	72,3	3,8	96,2	23,9	49,0	17,3	9,8
004 Dieburg, St.		97 Anzahl	10 248	7 072	192	6 880	3 412	1 642	—	443
		93 Anzahl	9 967	7 246	344	6 902	2 846	1 786	—	553
		97 %	—	69,0	2,7	97,3	49,6	23,9	—	6,4
		93 %	—	72,7	4,7	95,3	41,2	25,9	—	8,0
005 Eppertshausen		97 Anzahl	4 221	2 759	108	2 651	1 045	1 454	—	152
		93 Anzahl	3 987	2 816	177	2 639	975	1 497	—	167
		97 %	—	65,4	3,9	96,1	39,4	54,8	—	5,7
		93 %	—	70,6	6,3	93,7	36,9	56,7	—	6,3
006 Erzhausen		97 Anzahl	4 869	3 543	127	3 416	907	1 795	548	166
		93 Anzahl	4 704	3 402	206	3 196	903	1 223	760	310
		97 %	—	72,8	3,6	96,4	26,6	52,5	16,0	4,9
		93 %	—	72,3	6,1	93,9	28,3	38,3	23,8	9,7
007 Fischbachtal		97 Anzahl	1 928	1 550	73	1 477	299	622	84	—
		93 Anzahl	1 896	1 611	56	1 555	259	652	89	—
		97 %	—	80,4	4,7	95,3	20,2	42,1	5,7	—
		93 %	—	85,0	3,5	96,5	16,7	41,9	5,7	—
008 Griesheim, St.		97 Anzahl	16 894	10 851	271	10 580	2 522	6 825	875	358
		93 Anzahl	15 121	10 327	634	9 693	2 668	6 341	—	684
		97 %	—	64,2	2,5	97,5	23,8	64,5	8,3	3,4
		93 %	—	68,3	6,1	93,9	27,5	65,4	—	7,1

1) Siehe Seite 12. - 2) Siehe Seiten 145 ff.

Noch: 1. Ergebnisse der Gemeindewahlen 1997 und 1993

Stat. Kennziffer	Kreis Gemeinde	Wahljahr	Wahlberechtigte	Wählerinnen und Wähler	Abgegebene Stimmen					
					Wahlbeteiligung	ungültig	gültig	CDU	SPD	GRÜNE
009	Groß-Bieberau, St.	97 Anzahl	3 167	2 357	72	2 285	1 240	733	155	157
		93 Anzahl	3 010	2 467	104	2 363	1 196	746	205	216
		97 %	—	74,4	3,1	96,9	54,3	32,1	6,8	6,9
		93 %	—	82,0	4,2	95,8	50,6	31,6	8,7	9,1
010	Groß-Umstadt, St.	97 Anzahl	15 789	10 452	434	10 018	2 717	3 827	1 237	—
		93 Anzahl	14 516	10 619	521	10 098	2 563	4 090	1 235	—
		97 %	—	66,2	4,2	95,8	27,1	38,2	12,3	—
		93 %	—	73,2	4,9	95,1	25,4	40,5	12,2	—
011	Groß-Zimmern	97 Anzahl	8 971	5 765	233	5 532	1 791	2 696	431	184
		93 Anzahl	8 094	5 806	252	5 554	2 140	2 070	509	—
		97 %	—	64,3	4,0	96,0	32,4	48,7	7,8	3,3
		93 %	—	71,7	4,3	95,7	38,5	37,3	9,2	—
012	Messel	97 Anzahl	2 990	2 195	131	2 064	663	1 211	—	190
		93 Anzahl	2 886	2 213	159	2 054	648	1 166	—	240
		97 %	—	73,4	6,0	94,0	32,1	58,7	—	9,2
		93 %	—	76,7	7,2	92,8	31,5	56,8	—	11,7
013	Modautal	97 Anzahl	3 786	2 667	65	2 602	1 212	827	218	—
		93 Anzahl	3 625	2 741	160	2 581	953	878	275	—
		97 %	—	70,4	2,4	97,6	46,6	31,8	8,4	—
		93 %	—	75,6	5,8	94,2	36,9	34,0	10,7	—
014	Mühltal	97 Anzahl	10 362	6 983	341	6 642	2 109	3 010	1 125	398
		93 Anzahl	9 934	7 165	336	6 829	2 140	2 455	920	416
		97 %	—	67,4	4,9	95,1	31,8	45,3	16,9	6,0
		93 %	—	72,1	4,7	95,3	31,3	35,9	13,5	6,1
015	Münster	97 Anzahl	9 615	6 059	185	5 874	2 926	1 980	704	264
		93 Anzahl	9 175	6 420	309	6 111	3 505	1 627	658	321
		97 %	—	63,0	3,1	96,9	49,8	33,7	12,0	4,5
		93 %	—	70,0	4,8	95,2	57,4	26,6	10,8	5,3
016	Ober-Ramstadt, St.	97 Anzahl	10 925	7 373	265	7 108	1 655	3 720	—	—
		93 Anzahl	10 115	7 140	365	6 775	1 417	3 275	—	—
		97 %	—	67,5	3,6	96,4	23,3	52,3	—	—
		93 %	—	70,6	5,1	94,9	20,9	48,3	—	—
017	Otzberg	97 Anzahl	4 855	3 586	186	3 400	1 641	1 084	—	—
		93 Anzahl	4 720	3 586	238	3 348	1 584	1 432	—	—
		97 %	—	73,9	5,2	94,8	48,3	31,9	—	—
		93 %	—	76,0	6,6	93,4	47,3	42,8	—	—
018	Pfungstadt, St.	97 Anzahl	18 236	11 669	374	11 295	2 740	5 705	941	288
		93 Anzahl	17 423	11 867	559	11 308	3 045	5 818	1 173	509
		97 %	—	64,0	3,2	96,8	24,3	50,5	8,3	2,5
		93 %	—	68,1	4,7	95,3	26,9	51,5	10,4	4,5
019	Reinheim, St.	97 Anzahl	12 996	9 418	280	9 138	2 079	5 144	780	191
		93 Anzahl	12 558	9 076	450	8 626	2 042	4 027	1 110	—
		97 %	—	72,5	3,0	97,0	22,8	56,3	8,5	2,1
		93 %	—	72,3	5,0	95,0	23,7	46,7	12,9	—
020	Roßdorf	97 Anzahl	9 043	6 573	167	6 406	1 332	4 104	699	271
		93 Anzahl	8 351	6 266	206	6 060	1 241	3 886	636	297
		97 %	—	72,7	2,5	97,5	20,8	64,1	10,9	4,2
		93 %	—	75,0	3,3	96,7	20,5	64,1	10,5	4,9
021	Schaafheim	97 Anzahl	6 299	4 213	175	4 038	1 478	1 850	—	—
		93 Anzahl	6 037	4 369	262	4 107	1 551	1 635	—	—
		97 %	—	66,9	4,2	95,8	36,6	45,8	—	—
		93 %	—	72,4	6,0	94,0	37,8	39,8	—	—
022	Seeheim-Jugenheim	97 Anzahl	13 041	8 636	273	8 363	2 681	3 047	1 630	589
		93 Anzahl	12 734	8 822	508	8 314	2 601	2 854	2 037	822
		97 %	—	66,2	3,2	96,8	32,1	36,4	19,5	7,0
		93 %	—	69,3	5,8	94,2	31,3	34,3	24,5	9,9

1) Siehe Seite 12. - 2) Siehe Seiten 145 ff.

Noch: 1. Ergebnisse der Gemeindewahlen 1997 und 1993

Stat. Kennziffer	Kreis Gemeinde	Wahljahr	Wahlberechtigte	Wählerinnen und Wähler	Abgegebene Stimmen		CDU	SPD	GRÜNE	F.D.P.
					ungültig	gültig				
023	Weiterstadt, St.	97 Anzahl	16 832	9 948	352	9 596	2 222	3 544	—	324
		93 Anzahl	15 240	10 204	392	9 812	2 375	3 606	—	415
		97 %	—	59,1	3,5	96,5	23,2	36,9	—	3,4
		93 %	—	67,0	3,8	96,2	24,2	36,8	—	4,2
433	Lkr. Groß-Gerau	97 Anzahl	177 099	118 916	4 790	114 126	31 989	55 501	8 492	3 742
		93 Anzahl	164 725	116 071	5 776	110 295	33 172	47 102	10 276	5 647
		97 %	—	67,1	4,0	96,0	28,0	48,6	7,4	3,3
		93 %	—	70,5	5,0	95,0	30,1	42,7	9,3	5,1
001	Biebesheim am Rhein	97 Anzahl	4 890	3 379	109	3 270	685	1 469	730	74
		93 Anzahl	4 506	3 305	172	3 133	890	1 363	655	225
		97 %	—	69,1	3,2	96,8	20,9	44,9	22,3	2,3
		93 %	—	73,3	5,2	94,8	28,4	43,5	20,9	7,2
002	Bischofsheim	97 Anzahl	9 076	6 604	328	6 276	2 123	3 116	—	271
		93 Anzahl	8 898	6 551	346	6 205	2 160	2 425	—	437
		97 %	—	72,8	5,0	95,0	33,8	49,6	—	4,3
		93 %	—	73,6	5,3	94,7	34,8	39,1	—	7,0
003	Büttelborn	97 Anzahl	9 779	6 617	250	6 367	1 646	3 673	—	—
		93 Anzahl	8 851	6 473	323	6 150	1 684	3 326	—	—
		97 %	—	67,7	3,8	96,2	25,9	57,7	—	—
		93 %	—	73,1	5,0	95,0	27,4	54,1	—	—
004	Gernsheim, St.	97 Anzahl	7 115	4 720	184	4 536	2 077	1 354	450	171
		93 Anzahl	6 859	4 784	186	4 598	2 047	1 553	365	166
		97 %	—	66,3	3,9	96,1	45,8	29,9	9,9	3,8
		93 %	—	69,7	3,9	96,1	44,5	33,8	7,9	3,6
005	Ginsheim-Gustavsburg	97 Anzahl	10 918	7 705	299	7 406	2 010	4 382	742	272
		93 Anzahl	10 547	7 516	418	7 098	2 143	3 591	975	389
		97 %	—	70,6	3,9	96,1	27,1	59,2	10,0	3,7
		93 %	—	71,3	5,6	94,4	30,2	50,6	13,7	5,5
006	Groß-Gerau, St.	97 Anzahl	16 923	11 092	317	10 775	2 617	5 062	1 179	307
		93 Anzahl	15 862	10 907	481	10 426	3 004	4 788	1 445	483
		97 %	—	65,5	2,9	97,1	24,3	47,0	10,9	2,8
		93 %	—	68,8	4,4	95,6	28,8	45,9	13,9	4,6
007	Kelsterbach, St.	97 Anzahl	10 072	6 997	277	6 720	1 376	3 721	—	—
		93 Anzahl	8 198	5 948	182	5 766	1 264	3 240	—	149
		97 %	—	69,5	4,0	96,0	20,5	55,4	—	—
		93 %	—	72,6	3,1	96,9	21,9	56,2	—	2,6
008	Mörfelden-Walldorf, St.	97 Anzahl	22 806	14 581	454	14 127	3 568	6 753	1 862	505
		93 Anzahl	20 713	14 210	639	13 571	4 006	5 605	1 964	602
		97 %	—	63,9	3,1	96,9	25,3	47,8	13,2	3,6
		93 %	—	68,6	4,5	95,5	29,5	41,3	14,5	4,4
009	Nauheim	97 Anzahl	7 961	5 499	184	5 315	1 894	1 944	690	298
		93 Anzahl	7 521	5 472	194	5 278	1 665	1 843	716	557
		97 %	—	69,1	3,3	96,7	35,6	36,6	13,0	5,6
		93 %	—	72,8	3,5	96,5	31,5	34,9	13,6	10,6
010	Raunheim, St.	97 Anzahl	8 014	5 309	266	5 043	1 241	2 520	672	610
		93 Anzahl	7 477	5 295	282	5 013	1 306	1 997	—	663
		97 %	—	66,2	5,0	95,0	24,6	50,0	13,3	12,1
		93 %	—	70,8	5,3	94,7	26,1	39,8	—	13,2
011	Riedstadt	97 Anzahl	14 634	9 962	412	9 550	2 879	5 041	—	—
		93 Anzahl	13 471	9 813	527	9 286	2 931	3 626	—	—
		97 %	—	68,1	4,1	95,9	30,1	52,8	—	—
		93 %	—	72,8	5,4	94,6	31,6	39,0	—	—

Noch: 1. Ergebnisse der Gemeindewahlen 1997 und 1993

Stat. Kennziffer	Kreis Gemeinde	Wahljahr	Wahlberechtigte	Wählerinnen und Wähler	Abgegebene Stimmen		CDU	SPD	GRÜNE	F.D.P.
					Wahlbeteiligung	ungültig				
012	Rüsselsheim, St.	97 Anzahl	41 418	26 939	1 420	25 519	7 616	10 932	1 775	917
		93 Anzahl	39 083	26 491	1 528	24 963	7 610	9 191	3 772	1 482
		97 %	—	65,0	5,3	94,7	29,8	42,8	7,0	3,6
		93 %	—	67,8	5,8	94,2	30,5	36,8	15,1	5,9
013	Stockstadt am Rhein	97 Anzahl	4 129	2 824	104	2 720	747	1 581	392	—
		93 Anzahl	3 941	2 814	159	2 655	838	1 433	384	—
		97 %	—	68,4	3,7	96,3	27,5	58,1	14,4	—
		93 %	—	71,4	5,7	94,3	31,6	54,0	14,5	—
014	Trebur	97 Anzahl	9 364	6 688	186	6 502	1 510	3 953	—	317
		93 Anzahl	8 798	6 492	339	6 153	1 624	3 121	—	494
		97 %	—	71,4	2,8	97,2	23,2	60,8	—	4,9
		93 %	—	73,8	5,2	94,8	26,4	50,7	—	8,0
434	Hochtaunuskreis	97 Anzahl	166 341	106 116	2 621	103 495	38 800	25 949	13 140	6 918
		93 Anzahl	159 466	116 201	3 520	112 681	37 904	27 617	13 860	7 543
		97 %	—	63,8	2,5	97,5	37,5	25,1	12,7	6,7
		93 %	—	72,9	3,0	97,0	33,6	24,5	12,3	6,7
001	Bad Homburg v. d. Höhe, St.	97 Anzahl	39 095	23 622	291	23 331	8 996	5 166	3 376	2 066
		93 Anzahl	37 614	26 662	332	26 330	9 943	5 889	3 956	1 758
		97 %	—	60,4	1,2	98,8	38,6	22,1	14,5	8,9
		93 %	—	70,9	1,2	98,8	37,8	22,4	15,0	6,7
002	Friedrichsdorf, St.	97 Anzahl	18 070	11 870	271	11 599	3 104	2 541	1 932	568
		93 Anzahl	17 097	12 477	472	12 005	2 699	2 693	1 586	699
		97 %	—	65,7	2,3	97,7	26,8	21,9	16,7	4,9
		93 %	—	73,0	3,8	96,2	22,5	22,4	13,2	5,8
003	Glashütten	97 Anzahl	3 886	2 684	53	2 631	1 138	571	248	240
		93 Anzahl	3 779	2 869	79	2 790	1 005	696	399	331
		97 %	—	69,1	2,0	98,0	43,3	21,7	9,4	9,1
		93 %	—	75,9	2,8	97,2	36,0	24,9	14,3	11,9
004	Grävenwiesbach	97 Anzahl	3 588	2 466	115	2 351	563	721	240	—
		93 Anzahl	3 358	2 592	109	2 483	553	719	304	—
		97 %	—	68,7	4,7	95,3	23,9	30,7	10,2	—
		93 %	—	77,2	4,2	95,8	22,3	29,0	12,2	—
005	Königstein im Taunus, St.	97 Anzahl	11 370	7 211	189	7 022	3 218	1 132	396	706
		93 Anzahl	11 322	8 070	259	7 811	3 191	1 244	460	668
		97 %	—	63,4	2,6	97,4	45,8	16,1	5,6	10,1
		93 %	—	71,3	3,2	96,8	40,9	15,9	5,9	8,6
006	Kronberg im Taunus, St.	97 Anzahl	14 349	9 501	226	9 275	3 749	2 530	1 218	673
		93 Anzahl	13 665	10 437	333	10 104	4 618	2 316	952	884
		97 %	—	66,2	2,4	97,6	40,4	27,3	13,1	7,3
		93 %	—	76,4	3,2	96,8	45,7	22,9	9,4	8,7
007	Neu-Anspach	97 Anzahl	9 745	6 282	150	6 132	2 577	1 998	836	210
		93 Anzahl	8 587	6 455	153	6 302	1 935	1 895	799	340
		97 %	—	64,5	2,4	97,6	42,0	32,6	13,6	3,4
		93 %	—	75,2	2,4	97,6	30,7	30,1	12,7	5,4
008	Oberursel (Taunus), St.	97 Anzahl	31 143	19 475	665	18 810	7 437	4 992	2 320	1 232
		93 Anzahl	30 299	22 105	783	21 322	6 963	5 361	2 755	1 354
		97 %	—	62,5	3,4	96,6	39,5	26,5	12,3	6,5
		93 %	—	73,0	3,5	96,5	32,7	25,1	12,9	6,4
009	Schmittlen	97 Anzahl	6 293	3 819	65	3 754	1 097	663	415	289
		93 Anzahl	5 892	4 105	147	3 958	816	599	417	368
		97 %	—	60,7	1,7	98,3	29,2	17,7	11,1	7,7
		93 %	—	69,7	3,6	96,4	20,6	15,1	10,5	9,3

Noch: 1. Ergebnisse der Gemeindewahlen 1997 und 1993

Stat. Kennziffer	Kreis Gemeinde	Wahljahr	Wahlberechtigte	Wählerinnen und Wähler Wahlbeteiligung	Abgegebene Stimmen					
					ungültig	gültig	CDU	SPD	GRÜNE	F.D.P.
010	Steinbach (Taunus), St.	97 Anzahl	7 518	4 940	174	4 766	1 802	1 865	736	363
		93 Anzahl	7 481	5 429	224	5 205	1 555	2 449	749	452
		97 %	-	65,7	3,5	96,5	37,8	39,1	15,4	7,6
		93 %	-	72,6	4,1	95,9	29,9	47,1	14,4	8,7
011	Usingen, St.	97 Anzahl	9 763	6 241	163	6 078	2 126	1 526	536	335
		93 Anzahl	9 328	6 720	269	6 451	1 755	1 351	609	378
		97 %	-	63,9	2,6	97,4	35,0	25,1	8,8	5,5
		93 %	-	72,0	4,0	96,0	27,2	20,9	9,4	5,9
012	Wehrheim	97 Anzahl	6 638	4 640	111	4 529	2 275	1 185	516	171
		93 Anzahl	6 231	4 726	182	4 544	2 133	1 264	501	196
		97 %	-	69,9	2,4	97,6	50,2	26,2	11,4	3,8
		93 %	-	75,8	3,9	96,1	46,9	27,8	11,0	4,3
013	Weilrod	97 Anzahl	4 883	3 365	148	3 217	718	1 059	371	65
		93 Anzahl	4 813	3 554	178	3 376	738	1 141	373	115
		97 %	-	68,9	4,4	95,6	22,3	32,9	11,5	2,0
		93 %	-	73,8	5,0	95,0	21,9	33,8	11,0	3,4
435	Main-Kinzig-Kreis	97 Anzahl	295 269	197 137	6 611	190 526	64 004	73 123	14 872	5 538
		93 Anzahl	282 935	205 224	7 910	197 314	63 283	72 717	13 888	8 284
		97 %	-	66,8	3,4	96,6	33,6	38,4	7,8	2,9
		93 %	-	72,5	3,9	96,1	32,1	36,9	7,0	4,2
001	Bad Orb, St.	97 Anzahl	7 383	5 637	210	5 427	2 005	1 905	-	311
		93 Anzahl	7 206	5 689	346	5 343	2 691	2 176	-	476
		97 %	-	76,4	3,7	96,3	36,9	35,1	-	5,7
		93 %	-	78,9	6,1	93,9	50,4	40,7	-	8,9
002	Bad Soden-Salmünster, St.	97 Anzahl	9 539	6 593	402	6 191	2 753	1 911	-	294
		93 Anzahl	9 142	6 657	407	6 250	2 609	1 779	-	338
		97 %	-	69,1	6,1	93,9	44,5	30,9	-	4,7
		93 %	-	72,8	6,1	93,9	41,7	28,5	-	5,4
003	Biebergemünd	97 Anzahl	5 979	4 185	246	3 939	1 545	1 127	-	-
		93 Anzahl	5 750	4 284	263	4 021	1 461	1 026	-	-
		97 %	-	70,0	5,9	94,1	39,2	28,6	-	-
		93 %	-	74,5	6,1	93,9	36,3	25,5	-	-
004	Birstein	97 Anzahl	5 043	3 572	172	3 400	932	1 247	266	-
		93 Anzahl	4 863	3 641	190	3 451	972	1 511	-	-
		97 %	-	70,8	4,8	95,2	27,4	36,7	7,8	-
		93 %	-	74,9	5,2	94,8	28,2	43,8	-	-
005	Brachtal	97 Anzahl	4 038	2 863	181	2 682	1 024	1 258	400	-
		93 Anzahl	3 835	2 891	175	2 716	731	1 610	375	-
		97 %	-	70,9	6,3	93,7	38,2	46,9	14,9	-
		93 %	-	75,4	6,1	93,9	26,9	59,3	13,8	-
006	Bruchköbel, St.	97 Anzahl	15 628	10 482	305	10 177	4 767	3 595	1 157	425
		93 Anzahl	14 801	11 040	425	10 615	5 721	3 143	1 222	529
		97 %	-	67,1	2,9	97,1	46,8	35,3	11,4	4,2
		93 %	-	74,6	3,8	96,2	53,9	29,6	11,5	5,0
007	Erlensee	97 Anzahl	9 075	5 804	257	5 547	1 505	2 336	709	-
		93 Anzahl	8 576	5 829	335	5 494	1 395	2 566	888	-
		97 %	-	64,0	4,4	95,6	27,1	42,1	12,8	-
		93 %	-	68,0	5,7	94,3	25,4	46,7	16,2	-
008	Flörsbachtal	97 Anzahl	2 036	1 616	57	1 559	340	634	-	-
		93 Anzahl	1 971	1 563	103	1 460	192	695	-	-
		97 %	-	79,4	3,5	96,5	21,8	40,7	-	-
		93 %	-	79,3	6,6	93,4	13,2	47,6	-	-

Noch: 1. Ergebnisse der Gemeindewahlen 1997 und 1993

Stat. Kennziffer	Kreis Gemeinde	Wahljahr	Wahlberechtigte	Wählerinnen und Wähler Wahlbeteiligung	Abgegebene Stimmen					
					ungültig	gültig	CDU	SPD	GRÜNE	F.D.P.
009	Freigericht	97 Anzahl	11 052	7 557	339	7 218	3 272	2 076	645	—
		93 Anzahl	10 495	7 914	253	7 661	3 536	1 705	698	—
		97 %	—	68,4	4,5	95,5	45,3	28,8	8,9	—
		93 %	—	75,4	3,2	96,8	46,2	22,3	9,1	—
010	Gelnhausen, Barbarossastadt	97 Anzahl	16 260	10 740	335	10 405	4 986	2 614	835	—
		93 Anzahl	15 546	11 326	305	11 021	5 428	2 940	791	308
		97 %	—	66,1	3,1	96,9	47,9	25,1	8,0	—
		93 %	—	72,9	2,7	97,3	49,3	26,7	7,2	2,8
011	Großkrotzenburg	97 Anzahl	5 376	3 825	120	3 705	1 171	1 151	795	266
		93 Anzahl	5 078	3 687	151	3 536	1 056	1 219	431	378
		97 %	—	71,1	3,1	96,9	31,6	31,1	21,5	7,2
		93 %	—	72,6	4,1	95,9	29,9	34,5	12,2	10,7
012	Gründau	97 Anzahl	10 320	7 035	205	6 830	3 128	2 083	492	100
		93 Anzahl	9 427	7 029	329	6 700	3 080	2 030	524	—
		97 %	—	68,2	2,9	97,1	45,8	30,5	7,2	1,5
		93 %	—	74,6	4,7	95,3	46,0	30,3	7,8	—
013	Hammersbach	97 Anzahl	3 652	2 492	69	2 423	563	1 434	—	130
		93 Anzahl	3 504	2 607	71	2 536	535	1 418	—	196
		97 %	—	68,2	2,8	97,2	23,2	59,2	—	5,4
		93 %	—	74,4	2,7	97,3	21,1	55,9	—	7,7
014	Hanau, St.	97 Anzahl	59 749	37 068	954	36 114	11 273	12 594	3 840	1 072
		93 Anzahl	58 717	40 169	810	39 359	9 847	14 140	3 863	1 556
		97 %	—	62,0	2,6	97,4	31,2	34,9	10,6	3,0
		93 %	—	68,4	2,0	98,0	25,0	35,9	9,8	4,0
015	Hasselroth	97 Anzahl	5 843	4 153	153	4 000	868	1 911	—	—
		93 Anzahl	5 581	4 188	182	4 006	916	2 047	—	—
		97 %	—	71,1	3,7	96,3	21,7	47,8	—	—
		93 %	—	75,0	4,3	95,7	22,9	51,1	—	—
016	Jossgrund	97 Anzahl	2 862	2 139	49	2 090	807	425	—	—
		93 Anzahl	2 867	2 210	64	2 146	882	527	—	—
		97 %	—	74,7	2,3	97,7	38,6	20,3	—	—
		93 %	—	77,1	2,9	97,1	41,1	24,6	—	—
017	Langensibold, St.	97 Anzahl	9 680	6 235	262	5 973	2 050	2 314	791	292
		93 Anzahl	9 103	6 632	335	6 297	1 670	2 091	—	513
		97 %	—	64,4	4,2	95,8	34,3	38,7	13,2	4,9
		93 %	—	72,9	5,1	94,9	26,5	33,2	—	8,1
018	Linsengericht	97 Anzahl	7 249	4 909	172	4 737	756	1 384	455	—
		93 Anzahl	6 963	5 097	215	4 882	762	1 404	549	—
		97 %	—	67,7	3,5	96,5	16,0	29,2	9,6	—
		93 %	—	73,2	4,2	95,8	15,6	28,8	11,2	—
019	Maintal, St.	97 Anzahl	27 773	17 561	364	17 197	5 647	6 529	1 732	432
		93 Anzahl	25 927	18 590	449	18 141	4 531	5 071	1 691	710
		97 %	—	63,2	2,1	97,9	32,8	38,0	10,1	2,5
		93 %	—	71,7	2,4	97,6	25,0	28,0	9,3	3,9
020	Neuberg	97 Anzahl	4 163	2 845	53	2 792	507	1 623	182	—
		93 Anzahl	3 961	3 028	80	2 948	486	1 464	—	—
		97 %	—	68,3	1,9	98,1	18,2	58,1	6,5	—
		93 %	—	76,4	2,6	97,4	16,5	49,7	—	—
021	Nidderau, St.	97 Anzahl	13 938	9 181	196	8 985	2 188	3 710	931	295
		93 Anzahl	12 381	9 237	515	8 722	2 746	3 634	1 558	784
		97 %	—	65,9	2,1	97,9	24,4	41,3	10,4	3,3
		93 %	—	74,6	5,6	94,4	31,5	41,7	17,9	9,0
022	Niederdorfelden	97 Anzahl	2 224	1 692	71	1 621	429	957	235	—
		93 Anzahl	2 229	1 824	32	1 792	393	931	186	—
		97 %	—	76,1	4,2	95,8	26,5	59,0	14,5	—
		93 %	—	81,8	1,8	98,2	21,9	52,0	10,4	—

Noch: 1. Ergebnisse der Gemeindewahlen 1997 und 1993

Stat. Kennziffer	Kreis Gemeinde	Wahljahr	Wahlberechtigte	Wählerinnen und Wähler — Wahlbeteiligung	Abgegebene Stimmen					
					ungültig	gültig	CDU	SPD	GRÜNE	F.D.P.
023 Rodenbach		97 Anzahl	9 050	5 859	199	5 660	1 591	3 271	554	244
		93 Anzahl	8 999	6 417	494	5 923	1 762	3 653	—	508
		97 %	—	64,7	3,4	96,6	28,1	57,8	9,8	4,3
		93 %	—	71,3	7,7	92,3	29,7	61,7	—	8,6
024 Ronneburg		97 Anzahl	2 605	1 919	50	1 869	437	1 033	—	68
		93 Anzahl	2 442	1 908	60	1 848	365	826	—	110
		97 %	—	73,7	2,6	97,4	23,4	55,3	—	3,6
		93 %	—	78,1	3,1	96,9	19,8	44,7	—	6,0
025 Schlüchtern, St.		97 Anzahl	12 082	8 153	354	7 799	2 872	3 449	—	443
		93 Anzahl	11 650	8 112	334	7 778	2 525	3 206	—	575
		97 %	—	67,5	4,3	95,7	36,8	44,2	—	5,7
		93 %	—	69,6	4,1	95,9	32,5	41,2	—	7,4
026 Schöneck		97 Anzahl	8 100	5 546	237	5 309	1 683	2 380	853	393
		93 Anzahl	7 959	5 919	283	5 636	1 946	2 179	1 112	399
		97 %	—	68,5	4,3	95,7	31,7	44,8	16,1	7,4
		93 %	—	74,4	4,8	95,2	34,5	38,7	19,7	7,1
027 Sinntal		97 Anzahl	7 652	5 482	194	5 288	1 374	2 213	—	481
		93 Anzahl	7 636	5 553	221	5 332	1 362	2 260	—	484
		97 %	—	71,6	3,5	96,5	26,0	41,8	—	9,1
		93 %	—	72,7	4,0	96,0	25,5	42,4	—	9,1
028 Steinau an der Straße, St.		97 Anzahl	8 426	5 835	204	5 631	1 702	2 708	—	292
		93 Anzahl	8 265	6 092	275	5 817	1 884	2 528	—	420
		97 %	—	69,2	3,5	96,5	30,2	48,1	—	5,2
		93 %	—	73,7	4,5	95,5	32,4	43,5	—	7,2
029 Wächtersbach, St.		97 Anzahl	8 492	6 159	201	5 958	1 829	3 251	—	—
		93 Anzahl	8 061	6 091	208	5 883	1 799	2 938	—	—
		97 %	—	72,5	3,3	96,7	30,7	54,6	—	—
		93 %	—	75,6	3,4	96,6	30,6	49,9	—	—
436 Main-Taunus-Kreis		97 Anzahl	162 482	105 837	2 855	102 982	39 469	30 182	4 923	7 615
		93 Anzahl	154 893	112 239	3 611	108 628	40 675	30 187	4 942	8 578
		97 %	—	65,1	2,7	97,3	38,3	29,3	4,8	7,4
		93 %	—	72,5	3,2	96,8	37,4	27,8	4,5	7,9
001 Bad Soden am Taunus, St.		97 Anzahl	15 247	9 636	160	9 476	3 469	2 535	1 093	1 664
		93 Anzahl	14 319	10 071	274	9 797	4 017	2 113	1 153	1 186
		97 %	—	63,2	1,7	98,3	36,6	26,8	11,5	17,6
		93 %	—	70,3	2,7	97,3	41,0	21,6	11,8	12,1
002 Eppstein, St.		97 Anzahl	9 814	6 298	268	6 030	2 251	1 670	632	517
		93 Anzahl	9 150	6 581	259	6 322	2 219	1 645	641	563
		97 %	—	64,2	4,3	95,7	37,3	27,7	10,5	8,6
		93 %	—	71,9	3,9	96,1	35,1	26,0	10,1	8,9
003 Eschborn, St.		97 Anzahl	14 171	9 349	213	9 136	3 260	2 499	1 033	587
		93 Anzahl	13 448	9 622	277	9 345	3 505	2 624	828	745
		97 %	—	66,0	2,3	97,7	35,7	27,4	11,3	6,4
		93 %	—	71,5	2,9	97,1	37,5	28,1	8,9	8,0
004 Flörsheim am Main, St.		97 Anzahl	13 532	9 239	283	8 956	4 177	2 426	—	449
		93 Anzahl	12 869	9 644	305	9 339	4 265	2 655	—	407
		97 %	—	68,3	3,1	96,9	46,6	27,1	—	5,0
		93 %	—	74,9	3,2	96,8	45,7	28,4	—	4,4
005 Hattersheim am Main, St.		97 Anzahl	17 517	11 499	424	11 075	3 175	4 700	917	799
		93 Anzahl	16 555	12 183	430	11 753	3 392	5 249	1 003	760
		97 %	—	65,6	3,7	96,3	28,7	42,4	8,3	7,2
		93 %	—	73,6	3,5	96,5	28,9	44,7	8,5	6,5

1) Siehe Seite 12. - 2) Siehe Seiten 145 ff.

Noch: 1. Ergebnisse der Gemeindewahlen 1997 und 1993

Stat. Kennziffer	Kreis Gemeinde	Wahljahr	Wahlberechtigte	Wählerinnen und Wähler — Wahlbeteiligung	Abgegebene Stimmen		CDU	SPD	GRÜNE	F.D.P.
					ungültig	gültig				
006	Hochheim am Main, St.	97 Anzahl	12 762	7 916	160	7 756	2 649	2 859	—	339
		93 Anzahl	12 465	8 595	190	8 405	2 931	2 318	—	507
		97 %	—	62,0	2,0	98,0	34,2	36,9	—	4,4
		93 %	—	69,0	2,2	97,8	34,9	27,6	—	6,0
007	Hofheim am Taunus, Kreisstadt	97 Anzahl	28 030	18 138	611	17 527	6 283	4 695	—	980
		93 Anzahl	26 874	19 121	700	18 421	7 270	4 777	—	1 053
		97 %	—	64,7	3,4	96,6	35,8	26,8	—	5,6
		93 %	—	71,2	3,7	96,3	39,5	25,9	—	5,7
008	Kelkheim (Taunus), St.	97 Anzahl	20 742	13 651	194	13 457	5 646	2 985	—	1 043
		93 Anzahl	19 905	14 728	408	14 320	4 893	2 901	—	1 661
		97 %	—	65,8	1,4	98,6	42,0	22,2	—	7,8
		93 %	—	74,0	2,8	97,2	34,2	20,3	—	11,6
009	Kriftel	97 Anzahl	7 814	5 248	130	5 118	2 621	1 338	528	296
		93 Anzahl	7 312	5 681	191	5 490	2 158	1 356	734	536
		97 %	—	67,2	2,5	97,5	51,2	26,1	10,3	5,8
		93 %	—	77,7	3,4	96,6	39,3	24,7	13,4	9,8
010	Liederbach am Taunus	97 Anzahl	5 597	3 677	71	3 606	1 588	876	—	231
		93 Anzahl	5 233	3 875	114	3 761	1 353	1 033	—	247
		97 %	—	65,7	1,9	98,1	44,0	24,3	—	6,4
		93 %	—	74,0	2,9	97,1	36,0	27,5	—	6,6
011	Schwalbach am Taunus, St.	97 Anzahl	11 202	7 122	236	6 886	2 611	2 422	720	483
		93 Anzahl	10 955	7 827	337	7 490	2 999	2 349	583	676
		97 %	—	63,6	3,3	96,7	37,9	35,2	10,5	7,0
		93 %	—	71,4	4,3	95,7	40,0	31,4	7,8	9,0
012	Sulzbach (Taunus)	97 Anzahl	6 054	4 064	105	3 959	1 739	1 177	—	227
		93 Anzahl	5 808	4 311	126	4 185	1 673	1 167	—	237
		97 %	—	67,1	2,6	97,4	43,9	29,7	—	5,7
		93 %	—	74,2	2,9	97,1	40,0	27,9	—	5,7
437	Odenwaldkreis	97 Anzahl	72 688	51 404	2 352	49 052	11 172	22 474	2 678	169
		93 Anzahl	68 872	50 976	2 462	48 514	10 074	21 666	2 820	158
		97 %	—	70,7	4,6	95,4	22,8	45,8	5,5	0,3
		93 %	—	74,0	4,8	95,2	20,8	44,7	5,8	0,3
001	Bad König, St.	97 Anzahl	6 921	4 802	272	4 530	1 772	1 733	—	—
		93 Anzahl	6 445	4 670	299	4 371	1 135	1 862	—	—
		97 %	—	69,4	5,7	94,3	39,1	38,3	—	—
		93 %	—	72,5	6,4	93,6	26,0	42,6	—	—
002	Beerfelden, St.	97 Anzahl	5 085	3 847	144	3 703	499	1 888	256	—
		93 Anzahl	5 163	3 996	170	3 826	522	1 920	240	—
		97 %	—	75,7	3,7	96,3	13,5	51,0	6,9	—
		93 %	—	77,4	4,3	95,7	13,6	50,2	6,3	—
003	Brensbach	97 Anzahl	4 032	2 705	187	2 518	855	1 663	—	—
		93 Anzahl	3 821	2 869	245	2 624	782	1 842	—	—
		97 %	—	67,1	6,9	93,1	34,0	66,0	—	—
		93 %	—	75,1	8,5	91,5	29,8	70,2	—	—
004	Breuberg, St.	97 Anzahl	5 204	3 522	179	3 343	—	2 205	—	—
		93 Anzahl	4 697	3 472	218	3 254	—	2 081	—	—
		97 %	—	67,7	5,1	94,9	—	66,0	—	—
		93 %	—	73,9	6,3	93,7	—	64,0	—	—
005	Brombachtal	97 Anzahl	2 775	1 995	44	1 951	473	1 082	—	51
		93 Anzahl	2 678	2 010	58	1 952	535	887	—	—
		97 %	—	71,9	2,2	97,8	24,2	55,5	—	2,6
		93 %	—	75,1	2,9	97,1	27,4	45,4	—	—

Noch: 1. Ergebnisse der Gemeindewahlen 1997 und 1993

Stat. Kennziffer	Kreis Gemeinde	Wahljahr	Wahlberechtigte	Wählerinnen und Wähler Wahlbeteiligung	Abgegebene Stimmen		CDU	SPD	GRÜNE	F.D.P.
					ungültig	gültig				
006	Erbach, Krst.	97 Anzahl	9 559	6 493	308	6 185	1 893	2 749	522	—
		93 Anzahl	8 804	6 387	246	6 141	1 714	2 308	566	—
		97 %	—	67,9	4,7	95,3	30,6	44,4	8,4	—
		93 %	—	72,5	3,9	96,1	27,9	37,6	9,2	—
007	Fränkisch-Crumbach	97 Anzahl	2 593	1 972	63	1 909	642	1 084	183	—
		93 Anzahl	2 479	1 966	92	1 874	610	1 008	256	—
		97 %	—	76,1	3,2	96,8	33,6	56,8	9,6	—
		93 %	—	79,3	4,7	95,3	32,6	53,8	13,7	—
008	Hesseneck	97 Anzahl	605	495	32	463	155	308	—	—
		93 Anzahl	604	478	33	445	190	255	—	—
		97 %	—	81,8	6,5	93,5	33,5	66,5	—	—
		93 %	—	79,1	6,9	93,1	42,7	57,3	—	—
009	Höchst i. Odw.	97 Anzahl	7 274	5 176	182	4 994	764	1 479	266	—
		93 Anzahl	6 677	4 823	207	4 616	1 070	1 783	383	—
		97 %	—	71,2	3,5	96,5	15,3	29,6	5,3	—
		93 %	—	72,2	4,3	95,7	23,2	38,6	8,3	—
010	Lützelbach	97 Anzahl	5 159	3 545	180	3 365	761	1 202	—	—
		93 Anzahl	4 910	3 583	177	3 406	749	1 031	—	—
		97 %	—	68,7	5,1	94,9	22,6	35,7	—	—
		93 %	—	73,0	4,9	95,1	22,0	30,3	—	—
011	Michelstadt, St.	97 Anzahl	12 299	8 833	476	8 357	1 943	3 309	1 147	—
		93 Anzahl	11 718	8 323	444	7 879	1 439	2 823	1 047	—
		97 %	—	71,8	5,4	94,6	23,2	39,6	13,7	—
		93 %	—	71,0	5,3	94,7	18,3	35,8	13,3	—
012	Mossautal	97 Anzahl	1 897	1 435	67	1 368	231	539	—	—
		93 Anzahl	1 848	1 422	77	1 345	267	578	—	—
		97 %	—	75,6	4,7	95,3	16,9	39,4	—	—
		93 %	—	76,9	5,4	94,6	19,9	43,0	—	—
013	Reichelsheim (Odenwald)	97 Anzahl	6 554	4 542	124	4 418	826	2 279	304	118
		93 Anzahl	6 221	4 827	121	4 706	686	2 256	328	158
		97 %	—	69,3	2,7	97,3	18,7	51,6	6,9	2,7
		93 %	—	77,6	2,5	97,5	14,6	47,9	7,0	3,4
014	Rothenberg	97 Anzahl	1 927	1 384	72	1 312	358	954	—	—
		93 Anzahl	1 965	1 463	56	1 407	375	1 032	—	—
		97 %	—	71,8	5,2	94,8	27,3	72,7	—	—
		93 %	—	74,5	3,8	96,2	26,7	73,3	—	—
015	Sensbachtal	97 Anzahl	804	658	22	636	—	—	—	—
		93 Anzahl	842	687	19	668	—	—	—	—
		97 %	—	81,8	3,3	96,7	—	—	—	—
		93 %	—	81,6	2,8	97,2	—	—	—	—
438	Landkreis Offenbach	97 Anzahl	239 590	159 148	4 678	154 470	58 623	50 909	14 440	6 037
		93 Anzahl	227 920	162 116	6 975	155 141	61 707	47 215	15 951	7 351
		97 %	—	66,4	2,9	97,1	38,0	33,0	9,3	3,9
		93 %	—	71,1	4,3	95,7	39,8	30,4	10,3	4,7
001	Dietzenbach, St.	97 Anzahl	19 329	12 209	222	11 987	2 529	3 081	1 778	512
		93 Anzahl	17 373	12 079	281	11 798	2 605	2 586	2 000	540
		97 %	—	63,2	1,8	98,2	21,1	25,7	14,8	4,3
		93 %	—	69,5	2,3	97,7	22,1	21,9	17,0	4,6
002	Dreieich, St.	97 Anzahl	29 864	20 085	617	19 468	7 656	5 924	—	959
		93 Anzahl	28 750	20 868	933	19 935	7 983	6 025	—	1 038
		97 %	—	67,3	3,1	96,9	39,3	30,4	—	4,9
		93 %	—	72,6	4,5	95,5	40,0	30,2	—	5,2

1) Siehe Seite 12. - 2) Siehe Seiten 145 ff.

Noch: 1. Ergebnisse der Gemeindewahlen 1997 und 1993

Stat. Kennziffer	Kreis Gemeinde	Wahljahr	Wahlberechtigte	Wählerinnen und Wähler	Abgegebene Stimmen					
					Wahlbeteiligung	ungültig	gültig	CDU	SPD	GRÜNE
003 Egelsbach		97 Anzahl	7 304	5 219						
		93 Anzahl	6 926	5 167	190	5 029	1 213	2 426	580	246
		97 %	-	71,5	175	4 992	1 322	1 985	737	205
		93 %	-	74,6	3,6	96,4	24,1	48,2	11,5	4,9
004 Hainburg		97 Anzahl	11 173	7 848	264	7 584	3 667	2 122	740	-
		93 Anzahl	10 519	7 914	389	7 525	4 279	2 453	793	-
		97 %	-	70,2	3,4	96,6	48,4	28,0	9,8	-
		93 %	-	75,2	4,9	95,1	56,9	32,6	10,5	-
005 Heusenstamm, St.		97 Anzahl	14 320	9 793	234	9 559	4 357	2 201	1 139	418
		93 Anzahl	14 058	10 135	415	9 720	4 289	2 031	1 377	537
		97 %	-	68,4	2,4	97,6	45,6	23,0	11,9	4,4
		93 %	-	72,1	4,1	95,9	44,1	20,9	14,2	5,5
006 Langen, St.		97 Anzahl	24 652	15 020	363	14 657	3 898	5 122	2 030	698
		93 Anzahl	23 738	16 186	690	15 496	4 021	4 159	2 303	857
		97 %	-	60,9	2,4	97,6	26,6	34,9	13,9	4,8
		93 %	-	68,2	4,3	95,7	25,9	26,8	14,9	5,5
007 Mainhausen		97 Anzahl	6 133	4 230	175	4 055	2 087	1 575	393	-
		93 Anzahl	5 791	4 351	218	4 133	2 873	1 260	-	-
		97 %	-	69,0	4,1	95,9	51,5	38,8	9,7	-
		93 %	-	75,1	5,0	95,0	69,5	30,5	-	-
008 Mühlheim am Main, St.		97 Anzahl	19 837	13 361	335	13 026	3 694	6 019	1 042	202
		93 Anzahl	18 268	13 382	388	12 994	3 540	5 928	1 329	273
		97 %	-	67,4	2,5	97,5	28,4	46,2	8,0	1,6
		93 %	-	73,3	2,9	97,1	27,2	45,6	10,2	2,1
009 Neu-Isenburg, St.		97 Anzahl	25 669	14 938	384	14 554	6 088	4 353	2 344	829
		93 Anzahl	25 175	16 359	710	15 649	5 561	4 585	2 424	1 254
		97 %	-	58,2	2,6	97,4	41,8	29,9	16,1	5,7
		93 %	-	65,0	4,3	95,7	35,5	29,3	15,5	8,0
010 Obertshausen, St.		97 Anzahl	17 402	11 779	511	11 268	5 122	3 658	1 663	825
		93 Anzahl	16 224	11 567	573	10 994	5 857	2 894	1 343	900
		97 %	-	67,7	4,3	95,7	45,5	32,5	14,8	7,3
		93 %	-	71,3	5,0	95,0	53,3	26,3	12,2	8,2
011 Rodgau, St.		97 Anzahl	30 933	21 340	600	20 740	8 865	6 827	2 172	435
		93 Anzahl	29 374	20 895	1 158	19 737	9 408	6 359	3 157	813
		97 %	-	69,0	2,8	97,2	42,7	32,9	10,5	2,1
		93 %	-	71,1	5,5	94,5	47,7	32,2	16,0	4,1
012 Rödermark, St.		97 Anzahl	18 736	13 094	489	12 605	5 414	3 335	-	757
		93 Anzahl	18 058	13 039	655	12 384	5 906	3 205	-	934
		97 %	-	69,9	3,7	96,3	43,0	26,5	-	6,0
		93 %	-	72,2	5,0	95,0	47,7	25,9	-	7,5
013 Seligenstadt, St.		97 Anzahl	14 238	10 232	294	9 938	4 033	4 266	559	156
		93 Anzahl	13 666	10 174	390	9 784	4 063	3 745	488	-
		97 %	-	71,9	2,9	97,1	40,6	42,9	5,6	1,6
		93 %	-	74,4	3,8	96,2	41,5	38,3	5,0	-
439 Rheingau-Taunus-Kreis		97 Anzahl	135 780	89 773	2 949	86 824	28 361	30 723	8 115	4 848
		93 Anzahl	131 128	94 474	3 491	90 983	28 287	31 088	6 863	5 779
		97 %	-	66,1	3,3	96,7	32,7	35,4	9,3	5,6
		93 %	-	72,0	3,7	96,3	31,1	34,2	7,5	6,4
001 Aarbergen		97 Anzahl	4 837	3 547	75	3 472	750	1 683	275	-
		93 Anzahl	4 584	3 658	80	3 578	665	1 728	214	-
		97 %	-	73,3	2,1	97,9	21,6	48,5	7,9	-
		93 %	-	79,8	2,2	97,8	18,6	48,3	6,0	-

1) Siehe Seite 12. - 2) Siehe Seiten 145 ff.

Noch: 1. Ergebnisse der Gemeindewahlen 1997 und 1993

Stat. Kennziffer	Kreis Gemeinde	Wahljahr	Wahlberechtigte	Wählerinnen und Wähler — Wahlbeteiligung	Abgegebene Stimmen					
					ungültig	gültig	CDU	SPD	GRÜNE	F.D.P.
002	Bad Schwalbach, Krst.	97 Anzahl	7 939	5 057	148	4 909	1 490	1 512	554	201
		93 Anzahl	7 714	5 426	224	5 202	1 377	1 509	635	342
		97 %	—	63,7	2,9	97,1	30,4	30,8	11,3	4,1
		93 %	—	70,3	4,1	95,9	26,5	29,0	12,2	6,6
003	Eltville am Rhein, St.	97 Anzahl	12 382	8 156	330	7 826	2 796	1 876	699	241
		93 Anzahl	12 007	8 211	503	7 708	3 097	2 064	868	468
		97 %	—	65,9	4,0	96,0	35,7	24,0	8,9	3,1
		93 %	—	68,4	6,1	93,9	40,2	26,8	11,3	6,1
004	Geisenheim, St.	97 Anzahl	8 720	5 327	154	5 173	1 746	2 027	555	387
		93 Anzahl	8 549	5 603	156	5 447	1 637	2 154	554	450
		97 %	—	61,1	2,9	97,1	33,8	39,2	10,7	7,5
		93 %	—	65,5	2,8	97,2	30,1	39,5	10,2	8,3
005	Heidenrod	97 Anzahl	5 883	4 212	117	4 095	1 678	1 471	457	234
		93 Anzahl	5 632	4 180	168	4 012	1 750	1 342	389	299
		97 %	—	71,6	2,8	97,2	41,0	35,9	11,2	5,7
		93 %	—	74,2	4,0	96,0	43,6	33,4	9,7	7,5
006	Hohenstein	97 Anzahl	4 870	3 573	120	3 453	844	1 402	385	124
		93 Anzahl	4 751	3 830	141	3 689	761	1 696	386	212
		97 %	—	73,4	3,4	96,6	24,4	40,6	11,1	3,6
		93 %	—	80,6	3,7	96,3	20,6	46,0	10,5	5,7
007	Hünstetten	97 Anzahl	7 122	5 313	194	5 119	1 521	2 807	625	166
		93 Anzahl	6 710	5 319	220	5 099	1 567	2 834	698	—
		97 %	—	74,6	3,7	96,3	29,7	54,8	12,2	3,2
		93 %	—	79,3	4,1	95,9	30,7	55,6	13,7	—
008	Idstein, St.	97 Anzahl	16 339	10 474	290	10 184	3 546	2 769	1 002	476
		93 Anzahl	15 081	10 746	253	10 493	3 124	2 539	971	470
		97 %	—	64,1	2,8	97,2	34,8	27,2	9,8	4,7
		93 %	—	71,3	2,4	97,6	29,8	24,2	9,3	4,5
009	Kiedrich	97 Anzahl	2 824	1 936	71	1 865	587	1 070	—	208
		93 Anzahl	2 763	1 975	134	1 841	658	930	—	253
		97 %	—	68,6	3,7	96,3	31,5	57,4	—	11,2
		93 %	—	71,5	6,8	93,2	35,7	50,5	—	13,7
010	Lorch, St.	97 Anzahl	3 369	2 379	119	2 260	940	878	—	—
		93 Anzahl	3 514	2 700	130	2 570	1 115	886	—	112
		97 %	—	70,6	5,0	95,0	41,6	38,8	—	—
		93 %	—	76,8	4,8	95,2	43,4	34,5	—	4,4
011	Niedernhausen	97 Anzahl	10 895	7 128	176	6 952	2 498	2 183	819	511
		93 Anzahl	10 325	7 391	158	7 233	2 436	1 870	816	533
		97 %	—	65,4	2,5	97,5	35,9	31,4	11,8	7,4
		93 %	—	71,6	2,1	97,9	33,7	25,9	11,3	7,4
012	Oestrich-Winkel, St.	97 Anzahl	8 941	6 129	205	5 924	2 191	1 917	542	205
		93 Anzahl	8 835	6 441	355	6 086	1 940	2 174	471	262
		97 %	—	68,5	3,3	96,7	37,0	32,4	9,1	3,5
		93 %	—	72,9	5,5	94,5	31,9	35,7	7,7	4,3
013	Rüdesheim am Rhein, St.	97 Anzahl	7 453	4 574	224	4 350	1 370	1 359	339	720
		93 Anzahl	7 257	5 085	147	4 938	1 317	1 409	395	534
		97 %	—	61,4	4,9	95,1	31,5	31,2	7,8	16,6
		93 %	—	70,1	2,9	97,1	26,7	28,5	8,0	10,8
014	Schlangenberg	97 Anzahl	4 645	3 169	133	3 036	1 294	938	405	399
		93 Anzahl	4 632	3 428	170	3 258	1 139	937	466	405
		97 %	—	68,2	4,2	95,8	42,6	30,9	13,3	13,1
		93 %	—	74,0	5,0	95,0	35,0	28,8	14,3	12,4
015	Tausenstein, St.	97 Anzahl	20 959	13 023	383	12 640	3 602	4 670	1 458	651
		93 Anzahl	20 475	14 378	327	14 051	4 224	4 954	—	1 001
		97 %	—	62,1	2,9	97,1	28,5	36,9	11,5	5,2
		93 %	—	70,2	2,3	97,7	30,1	35,3	—	7,1

1) Siehe Seite 12. - 2) Siehe Seiten 145 ff.

Noch: 1. Ergebnisse der Gemeindewahlen 1997 und 1993

Stat. Kennziffer	Kreis Gemeinde	Wahljahr	Wahlberechtigte	Wählerinnen und Wähler Wahlbeteiligung	Abgegebene Stimmen		CDU	SPD	GRÜNE	F.D.P.
					ungültig	gültig				
016	Waldems	97 Anzahl	4 220	2 812	120	2 692	599	1 076	-	158
		93 Anzahl	3 961	2 949	167	2 782	521	1 145	-	149
		97 %	-	66,6	4,3	95,7	22,3	40,0	-	5,9
		93 %	-	74,5	5,7	94,3	18,7	41,2	-	5,4
017	Walluf	97 Anzahl	4 382	2 964	90	2 874	909	1 085	-	167
		93 Anzahl	4 338	3 154	158	2 996	959	917	-	289
		97 %	-	67,6	3,0	97,0	31,6	37,8	-	5,8
		93 %	-	72,7	5,0	95,0	32,0	30,6	-	9,6
440	Wetteraukreis	97 Anzahl	211 403	144 386	5 422	138 964	48 403	53 767	11 676	3 198
		93 Anzahl	203 552	146 156	6 454	139 702	47 390	53 730	10 034	4 375
		97 %	-	68,3	3,8	96,2	34,8	38,7	8,4	2,3
		93 %	-	71,8	4,4	95,6	33,9	38,5	7,2	3,1
001	Altenstadt	97 Anzahl	8 378	5 364	213	5 151	1 474	2 019	522	-
		93 Anzahl	7 876	5 407	321	5 086	1 239	1 833	446	-
		97 %	-	64,0	4,0	96,0	28,6	39,2	10,1	-
		93 %	-	68,7	5,9	94,1	24,4	36,0	8,8	-
002	Bad Nauheim, St.	97 Anzahl	21 175	12 906	444	12 462	4 099	3 352	1 111	723
		93 Anzahl	20 831	13 406	420	12 986	3 990	3 020	1 031	781
		97 %	-	60,9	3,4	96,6	32,9	26,9	8,9	5,8
		93 %	-	64,4	3,1	96,9	30,7	23,3	7,9	6,0
003	Bad Vilbel, St.	97 Anzahl	20 325	14 280	253	14 027	7 757	3 204	1 458	586
		93 Anzahl	19 137	14 252	262	13 990	7 584	3 083	1 138	734
		97 %	-	70,3	1,8	98,2	55,3	22,8	10,4	4,2
		93 %	-	74,5	1,8	98,2	54,2	22,0	8,1	5,2
004	Büdingen, St.	97 Anzahl	14 985	10 286	449	9 837	3 595	4 093	1 097	-
		93 Anzahl	14 270	10 747	366	10 381	5 062	3 915	584	-
		97 %	-	68,6	4,4	95,6	36,5	41,6	11,2	-
		93 %	-	75,3	3,4	96,6	48,8	37,7	5,8	-
005	Butzbach, St.	97 Anzahl	17 316	10 887	491	10 396	3 259	3 710	1 279	558
		93 Anzahl	16 873	11 420	489	10 931	3 268	3 911	1 242	962
		97 %	-	62,9	4,5	95,5	31,3	35,7	12,3	5,4
		93 %	-	67,7	4,3	95,7	29,9	35,8	11,4	8,8
006	Echzell	97 Anzahl	4 266	3 044	110	2 934	675	1 765	-	-
		93 Anzahl	4 025	2 920	266	2 654	948	1 706	-	-
		97 %	-	71,4	3,6	96,4	23,0	60,2	-	-
		93 %	-	72,5	9,1	90,9	35,7	64,3	-	-
007	Florstadt	97 Anzahl	6 604	4 842	293	4 549	1 308	2 622	619	-
		93 Anzahl	6 531	4 865	398	4 467	1 453	2 402	612	-
		97 %	-	73,3	6,1	93,9	28,8	57,6	13,6	-
		93 %	-	74,5	8,2	91,8	32,5	53,8	13,7	-
008	Friedberg (Hessen), Kreisstadt	97 Anzahl	18 675	12 173	669	11 504	4 874	3 948	1 426	293
		93 Anzahl	18 088	12 440	717	11 723	4 077	4 336	1 348	503
		97 %	-	65,2	5,5	94,5	42,4	34,3	12,4	2,5
		93 %	-	68,8	5,8	94,2	34,8	37,0	11,5	4,3
009	Gedern, St.	97 Anzahl	5 620	3 959	158	3 801	1 174	1 439	207	-
		93 Anzahl	5 426	3 956	198	3 758	1 036	1 177	-	143
		97 %	-	70,4	4,0	96,0	30,9	37,9	5,4	-
		93 %	-	72,9	5,0	95,0	27,6	31,3	-	3,8
010	Glauburg	97 Anzahl	2 551	1 908	31	1 877	243	856	191	-
		93 Anzahl	2 422	1 835	64	1 771	245	738	175	-
		97 %	-	74,8	1,6	98,4	12,9	45,6	10,2	-
		93 %	-	75,8	3,5	96,5	13,8	41,7	9,9	-

Noch: 1. Ergebnisse der Gemeindewahlen 1997 und 1993

Stat. Kennziffer	Kreis Gemeinde	Wahljahr	Wahlberechtigte	Wählerinnen und Wähler Wahlbeteiligung	Abgegebene Stimmen						
					ungültig	gültig	CDU	SPD	GRÜNE	F.D.P.	
011 Hirzenhain		97 Anzahl	2 281	1 667							
		93 Anzahl	2 146	1 697	70	1 597	333	1 038	-	-	-
		97 %	-	73,1	79	1 618	274	767	-	-	-
012 Karben, St.		93 %	-	79,1	4,2	95,8	20,9	65,0	-	-	-
		97 Anzahl	15 860	11 412	4,7	95,3	16,9	47,4	-	-	-
		93 Anzahl	15 145	11 117	204	11 208	3 552	5 305	979	263	
013 Kefenrod		97 %	-	72,0	1,8	98,2	31,7	47,3	1 270	512	
		93 %	-	73,4	3,8	96,2	34,0	49,4	11,9	4,8	
		97 Anzahl	2 267	1 543	56	1 487	445	862	-	-	-
014 Limeshain		93 Anzahl	2 155	1 579	65	1 514	502	818	-	-	-
		97 %	-	68,1	3,6	96,4	29,9	58,0	-	-	-
		93 %	-	73,3	4,1	95,9	33,2	54,0	-	-	-
015 Münzenberg, St.		97 Anzahl	3 750	2 535	105	2 430	390	1 148	301	-	-
		93 Anzahl	3 563	2 518	141	2 377	465	1 267	-	-	-
		97 %	-	67,6	4,1	95,9	16,0	47,2	12,4	-	-
016 Nidda, St.		93 %	-	70,7	5,6	94,4	19,6	53,3	-	-	-
		97 Anzahl	4 352	3 307	86	3 221	1 192	1 237	247	-	-
		93 Anzahl	4 155	3 335	69	3 266	1 242	1 072	202	-	-
017 Niddatal, St.		97 %	-	76,0	2,6	97,4	37,0	38,4	7,7	-	-
		93 %	-	80,3	2,1	97,9	38,0	32,8	6,2	-	-
		97 Anzahl	13 814	10 058	422	9 636	3 638	4 085	505	158	
018 Ober-Mörlen		93 Anzahl	13 486	9 621	434	9 187	2 200	4 297	738	-	-
		97 %	-	72,8	4,2	95,8	37,8	42,4	5,2	1,6	
		93 %	-	71,3	4,5	95,5	23,9	46,8	8,0	-	-
019 Ortenberg, St.		97 Anzahl	6 806	4 754	171	4 583	1 606	1 795	465	-	-
		93 Anzahl	6 655	4 987	316	4 671	1 724	2 407	540	-	-
		97 %	-	69,9	3,6	96,4	35,0	39,2	10,1	-	-
020 Ranstadt		93 %	-	74,9	6,3	93,7	36,9	51,5	11,6	-	-
		97 Anzahl	4 461	2 961	123	2 838	947	991	234	143	
		93 Anzahl	4 242	3 090	178	2 912	958	1 142	-	262	
021 Reichelsheim (Wetterau), St.		97 %	-	66,4	4,2	95,8	33,4	34,9	8,2	5,0	
		93 %	-	72,8	5,8	94,2	32,9	39,2	-	9,0	
		97 Anzahl	7 107	4 806	290	4 516	1 247	2 154	-	96	
022 Rockenberg		93 Anzahl	6 890	4 918	306	4 612	1 200	2 082	-	-	
		97 %	-	67,6	6,0	94,0	27,6	47,7	-	2,1	
		93 %	-	71,4	6,2	93,8	26,0	45,1	-	-	
023 Rosbach v. d. Höhe, St.		97 Anzahl	3 700	2 690	109	2 581	590	985	184	-	-
		93 Anzahl	3 569	2 656	85	2 571	484	1 085	214	-	-
		97 %	-	72,7	4,1	95,9	22,9	38,2	7,1	-	-
024 Wölfersheim		93 %	-	74,4	3,2	96,8	18,8	42,2	8,3	-	-
		97 Anzahl	4 827	3 430	168	3 262	981	1 723	-	-	-
		93 Anzahl	4 630	3 473	222	3 251	1 030	1 669	-	-	-
022 Rockenberg		97 %	-	71,1	4,9	95,1	30,1	52,8	-	-	-
		93 %	-	75,0	6,4	93,6	31,7	51,3	-	-	-
		97 Anzahl	3 094	2 179	64	2 115	887	652	-	153	
023 Rosbach v. d. Höhe, St.		93 Anzahl	2 932	2 230	62	2 168	974	439	-	169	
		97 %	-	70,4	2,9	97,1	41,9	30,8	-	7,2	
		93 %	-	76,1	2,8	97,2	44,9	20,2	-	7,8	
024 Wölfersheim		97 Anzahl	8 088	5 485	229	5 256	1 896	1 581	346	225	
		93 Anzahl	7 726	5 554	218	5 336	1 440	2 000	494	309	
		97 %	-	67,8	4,2	95,8	36,1	30,1	6,6	4,3	
024 Wölfersheim		93 %	-	71,9	3,9	96,1	27,0	37,5	9,3	5,8	
		97 Anzahl	6 800	4 732	125	4 607	887	2 055	297	-	-
		93 Anzahl	6 575	5 062	206	4 856	1 130	2 203	-	-	-
024 Wölfersheim		97 %	-	69,6	2,6	97,4	19,3	44,6	6,4	-	-
		93 %	-	77,0	4,1	95,9	23,3	45,4	-	-	-

1) Siehe Seite 12. - 2) Siehe Seiten 145 ff.

Noch: 1. Ergebnisse der Gemeindewahlen 1997 und 1993

Stat. Kennziffer	Kreis Gemeinde	Wahljahr	Wahlberechtigte	Wählerinnen und Wähler	Abgegebene Stimmen					
					Wahlbeteiligung	ungültig	gültig	CDU	SPD	GRÜNE
025	Wöllstadt	97 Anzahl	4 301	3 178	89	3 089	1 354	1 148	208	—
		93 Anzahl	4 204	3 071	144	2 927	1 235	1 084	—	—
		97 %	—	73,9	2,8	97,2	43,8	37,2	6,7	—
		93 %	—	73,0	4,7	95,3	42,2	37,0	—	—
	Regierungsbezirk Gießen	97 Anzahl	784 200	524 604	15 920	508 684	153 738	194 771	36 489	11 512
		93 Anzahl	766 236	546 149	20 644	525 505	155 084	195 789	34 940	15 615
		97 %	—	66,9	3,0	97,0	30,2	38,3	7,2	2,3
		93 %	—	71,3	3,8	96,2	29,5	37,3	6,6	3,0
531	Landkreis Gießen	97 Anzahl	186 027	126 242	3 600	122 642	35 827	47 299	12 205	2 829
		93 Anzahl	180 861	131 163	5 091	126 072	37 427	46 762	12 960	4 418
		97 %	—	67,9	2,9	97,1	29,2	38,6	10,0	2,3
		93 %	—	72,5	3,9	96,1	29,7	37,1	10,3	3,5
001	Allendorf (Lumda), St.	97 Anzahl	3 225	2 544	51	2 493	389	811	101	—
		93 Anzahl	3 067	2 441	79	2 362	451	1 025	133	167
		97 %	—	78,9	2,0	98,0	15,6	32,5	4,1	—
		93 %	—	79,6	3,2	96,8	19,1	43,4	5,6	7,1
002	Biebertal	97 Anzahl	8 287	6 005	259	5 746	1 204	2 755	502	—
		93 Anzahl	8 103	6 190	234	5 956	1 103	2 212	474	—
		97 %	—	72,5	4,3	95,7	21,0	47,9	8,7	—
		93 %	—	76,4	3,8	96,2	18,5	37,1	8,0	—
003	Buseck	97 Anzahl	9 490	6 836	307	6 529	1 325	2 342	432	—
		93 Anzahl	9 030	6 881	287	6 594	1 230	2 349	499	—
		97 %	—	72,0	4,5	95,5	20,3	35,9	6,6	—
		93 %	—	76,2	4,2	95,8	18,7	35,6	7,6	—
004	Fernwald	97 Anzahl	4 928	3 411	86	3 325	700	969	336	—
		93 Anzahl	4 764	3 467	107	3 360	610	871	319	119
		97 %	—	69,2	2,5	97,5	21,1	29,1	10,1	—
		93 %	—	72,8	3,1	96,9	18,2	25,9	9,5	3,5
005	Gießen, Universitätsstadt	97 Anzahl	52 840	32 539	558	31 981	10 802	11 116	4 003	1 070
		93 Anzahl	53 079	35 405	1 244	34 161	11 672	11 657	5 385	1 900
		97 %	—	61,6	1,7	98,3	33,8	34,8	12,5	3,3
		93 %	—	66,7	3,5	96,5	34,2	34,1	15,8	5,6
006	Grünberg, St.	97 Anzahl	10 517	7 319	264	7 055	2 592	2 272	679	315
		93 Anzahl	10 027	7 507	267	7 240	2 645	2 254	682	369
		97 %	—	69,6	3,6	96,4	36,7	32,2	9,6	4,5
		93 %	—	74,9	3,6	96,4	36,5	31,1	9,4	5,1
007	Heuchelheim	97 Anzahl	5 800	4 265	108	4 157	857	1 783	562	210
		93 Anzahl	5 726	4 319	108	4 211	950	1 749	598	179
		97 %	—	73,5	2,5	97,5	20,6	42,9	13,5	5,1
		93 %	—	75,4	2,5	97,5	22,6	41,5	14,2	4,3
008	Hungen, St.	97 Anzahl	9 885	6 890	267	6 623	1 900	2 732	637	—
		93 Anzahl	9 591	7 150	355	6 795	2 049	2 744	623	—
		97 %	—	69,7	3,9	96,1	28,7	41,3	9,6	—
		93 %	—	74,5	5,0	95,0	30,2	40,4	9,2	—
009	Langgöns	97 Anzahl	8 355	5 814	180	5 634	1 588	2 353	591	164
		93 Anzahl	7 829	5 758	259	5 499	1 585	2 154	601	222
		97 %	—	69,6	3,1	96,9	28,2	41,8	10,5	2,9
		93 %	—	73,5	4,5	95,5	28,8	39,2	10,9	4,0
010	Laubach, St.	97 Anzahl	7 734	5 077	135	4 942	1 360	1 699	528	306
		93 Anzahl	7 420	5 411	253	5 158	1 369	1 692	415	252
		97 %	—	65,6	2,7	97,3	27,5	34,4	10,7	6,2
		93 %	—	72,9	4,7	95,3	26,5	32,8	8,0	4,9

1) Siehe Seite 12. - 2) Siehe Seiten 145 ff.

in den Gemeinden

Von den gültigen Stimmen entfielen auf													Stat. Kenn- ziffer	
REP	NPD	PDS	DIE FRAUEN	Rentner	ÖDP	PBC	STATT Partei	DKP	BFB	NATUR- GESETZ	DHP	Sonstige Parteien 1)		Wähler- gruppen 2)
-	-	-	-	-	-	-	-	-	-	-	-	-	379	025
-	-	-	-	-	-	-	-	-	-	-	-	-	608	
-	-	-	-	-	-	-	-	-	-	-	-	-	12,3	
-	-	-	-	-	-	-	-	-	-	-	-	-	20,8	
5 465	2 338	549	-	-	42	225	59	129	358	-	-	232	102 777	
7 745	1 883	-	-	-	162	-	-	-	-	-	-	186	114 101	
1,1	0,5	0,1	-	-	0,0	0,0	0,0	0,0	0,1	-	-	0,0	20,2	
1,5	0,4	-	-	-	0,0	-	-	-	-	-	-	0,0	21,7	
1 882	-	549	-	-	-	168	-	129	358	-	-	-	21 396	531
3 547	-	-	-	-	-	-	-	-	-	-	-	-	20 958	
1,5	-	0,4	-	-	-	-	0,1	-	0,1	0,3	-	-	17,4	
2,8	-	-	-	-	-	-	-	-	-	-	-	-	16,6	
-	-	-	-	-	-	-	-	-	-	-	-	-	1 192	001
-	-	-	-	-	-	-	-	-	-	-	-	-	586	
-	-	-	-	-	-	-	-	-	-	-	-	-	47,8	
-	-	-	-	-	-	-	-	-	-	-	-	-	24,8	
-	-	-	-	-	-	-	-	-	-	-	-	-	1 285	002
-	-	-	-	-	-	-	-	-	-	-	-	-	2 167	
-	-	-	-	-	-	-	-	-	-	-	-	-	22,4	
-	-	-	-	-	-	-	-	-	-	-	-	-	36,4	
-	-	-	-	-	-	-	-	-	-	358	-	-	2 072	003
-	-	-	-	-	-	-	-	-	-	-	-	-	2 516	
-	-	-	-	-	-	-	-	-	-	5,5	-	-	31,7	
-	-	-	-	-	-	-	-	-	-	-	-	-	38,2	
-	-	-	-	-	-	-	-	-	-	-	-	-	1 320	004
-	-	-	-	-	-	-	-	-	-	-	-	-	1 441	
-	-	-	-	-	-	-	-	-	-	-	-	-	39,7	
-	-	-	-	-	-	-	-	-	-	-	-	-	42,9	
1 882	-	549	-	-	-	-	-	-	129	-	-	-	2 430	005
3 547	-	-	-	-	-	-	-	-	0,4	-	-	-	-	
5,9	-	1,7	-	-	-	-	-	-	-	-	-	-	-	
10,4	-	-	-	-	-	-	-	-	-	-	-	-	-	
-	-	-	-	-	-	-	95	-	-	-	-	-	1 102	006
-	-	-	-	-	-	-	-	-	-	-	-	-	1 290	
-	-	-	-	-	-	-	-	-	-	-	-	-	15,6	
-	-	-	-	-	-	-	1,3	-	-	-	-	-	17,8	
-	-	-	-	-	-	-	-	-	-	-	-	-	745	007
-	-	-	-	-	-	-	-	-	-	-	-	-	735	
-	-	-	-	-	-	-	-	-	-	-	-	-	17,9	
-	-	-	-	-	-	-	-	-	-	-	-	-	17,5	
-	-	-	-	-	-	-	-	-	-	-	-	-	1 354	008
-	-	-	-	-	-	-	-	-	-	-	-	-	1 379	
-	-	-	-	-	-	-	-	-	-	-	-	-	20,4	
-	-	-	-	-	-	-	-	-	-	-	-	-	20,3	
-	-	-	-	-	-	-	-	-	-	-	-	-	938	009
-	-	-	-	-	-	-	-	-	-	-	-	-	937	
-	-	-	-	-	-	-	-	-	-	-	-	-	16,6	
-	-	-	-	-	-	-	-	-	-	-	-	-	17,0	
-	-	-	-	-	-	-	73	-	-	-	-	-	976	010
-	-	-	-	-	-	-	-	-	-	-	-	-	1 430	
-	-	-	-	-	-	-	-	-	-	-	-	-	19,7	
-	-	-	-	-	-	-	1,5	-	-	-	-	-	27,7	

Noch: 1. Ergebnisse der Gemeindewahlen 1997 und 1993

Stat. Kennziffer	Kreis Gemeinde	Wahljahr	Wahlberechtigte	Wählerinnen und Wähler	Abgegebene Stimmen					
					Wahlbeteiligung	ungültig	gültig	CDU	SPD	GRÜNE
011	Lich, St.	97 Anzahl	9 917	6 877	199	6 678	2 156	1 963	636	512
		93 Anzahl	9 544	7 093	255	6 838	2 527	1 892	676	400
		97 %	—	69,3	2,9	97,1	32,3	29,4	9,5	7,7
012	Linden, St.	97 Anzahl	8 633	5 988	164	5 824	2 575	2 072	539	—
		93 Anzahl	8 342	6 246	152	6 094	2 459	2 205	623	201
		97 %	—	69,4	2,7	97,3	44,2	35,6	9,3	—
013	Lollar, St.	97 Anzahl	6 931	4 845	216	4 629	1 072	1 702	460	—
		93 Anzahl	6 487	4 828	206	4 622	964	1 723	514	182
		97 %	—	69,9	4,5	95,5	23,2	36,8	9,9	—
014	Pohlheim, St.	97 Anzahl	11 831	8 236	164	8 072	2 414	3 821	701	180
		93 Anzahl	11 451	8 641	413	8 228	3 317	2 636	433	328
		97 %	—	69,6	2,0	98,0	29,9	47,3	8,7	2,2
015	Rabenau	97 Anzahl	4 401	3 487	102	3 385	710	1 440	265	—
		93 Anzahl	4 335	3 660	124	3 536	663	1 448	254	—
		97 %	—	79,2	2,9	97,1	21,0	42,5	7,8	—
016	Reiskirchen	97 Anzahl	7 714	5 292	202	5 090	1 583	2 124	345	—
		93 Anzahl	7 127	5 227	266	4 961	1 238	2 328	373	—
		97 %	—	68,6	3,8	96,2	31,1	41,7	6,8	—
017	Staufenberg, St.	97 Anzahl	6 036	4 179	174	4 005	1 009	1 926	315	72
		93 Anzahl	5 800	4 255	175	4 080	1 000	1 829	358	99
		97 %	—	69,2	4,2	95,8	25,2	48,1	7,9	1,8
018	Wettenberg	97 Anzahl	9 503	6 638	164	6 474	1 591	3 419	573	—
		93 Anzahl	9 139	6 684	307	6 377	1 595	3 994	—	—
		97 %	—	69,9	2,5	97,5	24,6	52,8	8,9	—
532	Lahn-Dill-Kreis	97 Anzahl	194 935	122 617	2 891	119 726	30 801	45 176	7 509	4 212
		93 Anzahl	189 195	127 863	4 527	123 336	30 408	44 001	6 737	5 521
		97 %	—	62,9	2,4	97,6	25,7	37,7	6,3	3,5
001	Aßlar, St.	97 Anzahl	9 928	6 097	116	5 981	886	1 920	377	207
		93 Anzahl	9 440	6 543	207	6 336	1 122	2 535	—	378
		97 %	—	61,4	1,9	98,1	14,8	32,1	6,3	3,5
002	Bischoffen	97 Anzahl	2 697	1 754	68	1 686	412	411	—	—
		93 Anzahl	2 615	1 855	78	1 777	502	463	—	—
		97 %	—	65,0	3,9	96,1	24,4	24,4	—	—
003	Braunfels, St.	97 Anzahl	8 635	5 799	133	5 666	1 807	2 038	473	337
		93 Anzahl	8 349	5 860	259	5 601	1 305	2 627	—	476
		97 %	—	67,2	2,3	97,7	31,9	36,0	8,3	5,9
004	Breitscheid	97 Anzahl	3 630	2 238	47	2 191	538	590	—	—
		93 Anzahl	3 549	2 254	104	2 150	549	595	—	—
		97 %	—	61,7	2,1	97,9	24,6	26,9	—	—
		93 Anzahl	—	63,5	4,6	95,4	25,5	27,7	—	—

1) Siehe Seite 12. - 2) Siehe Seiten 145 ff.

Noch: 1. Ergebnisse der Gemeindewahlen 1997 und 1993

Stat. Kennziffer	Kreis Gemeinde	Wahljahr	Wahlberechtigte	Wählerinnen und Wähler	Abgegebene Stimmen		CDU	SPD	GRÜNE	F.D.P.
					Wahlbeteiligung	ungültig				
005	Dietzhöhlthal	97 Anzahl	4 835	3 181	34	3 147	551	760	-	-
		93 Anzahl	4 649	3 382	57	3 325	478	738	-	136
		97 %	-	65,8	1,1	98,9	17,5	24,1	-	-
		93 %	-	72,7	1,7	98,3	14,4	22,2	-	4,1
006	Dillenburg, St.	97 Anzahl	18 354	10 721	200	10 521	3 275	3 430	851	290
		93 Anzahl	18 307	11 518	293	11 225	3 244	3 482	616	428
		97 %	-	58,4	1,9	98,1	31,1	32,6	8,1	2,8
		93 %	-	62,9	2,5	97,5	28,9	31,0	5,5	3,8
007	Driedorf	97 Anzahl	3 869	2 588	107	2 481	898	1 096	-	-
		93 Anzahl	3 709	2 536	120	2 416	880	987	-	-
		97 %	-	66,9	4,1	95,9	36,2	44,2	-	-
		93 %	-	68,4	4,7	95,3	36,4	40,9	-	-
008	Ehringhausen	97 Anzahl	6 888	4 649	100	4 549	837	1 613	-	-
		93 Anzahl	6 659	4 737	125	4 612	844	1 993	-	-
		97 %	-	67,5	2,2	97,8	18,4	35,5	-	-
		93 %	-	71,1	2,6	97,4	18,3	43,2	-	-
009	Eschenburg	97 Anzahl	7 791	4 790	114	4 676	2 071	1 655	-	214
		93 Anzahl	7 507	4 817	252	4 565	2 075	1 447	-	232
		97 %	-	61,5	2,4	97,6	44,3	35,4	-	4,6
		93 %	-	64,2	5,2	94,8	45,5	31,7	-	5,1
010	Greifenstein	97 Anzahl	5 613	3 792	109	3 683	966	1 457	218	301
		93 Anzahl	5 516	4 045	154	3 891	968	1 276	281	414
		97 %	-	67,6	2,9	97,1	26,2	39,6	5,9	8,2
		93 %	-	73,3	3,8	96,2	24,9	32,8	7,2	10,6
011	Haiger, St.	97 Anzahl	14 602	8 218	200	8 018	2 367	2 826	365	231
		93 Anzahl	14 159	8 960	276	8 684	2 185	2 301	478	329
		97 %	-	56,3	2,4	97,6	29,5	35,2	4,6	2,9
		93 %	-	63,3	3,1	96,9	25,2	26,5	5,5	3,8
012	Herborn, St.	97 Anzahl	15 990	9 296	235	9 061	2 748	3 957	897	263
		93 Anzahl	15 758	10 020	333	9 687	3 718	3 489	737	357
		97 %	-	58,1	2,5	97,5	30,3	43,7	9,9	2,9
		93 %	-	63,6	3,3	96,7	38,4	36,0	7,6	3,7
013	Hohenahr	97 Anzahl	3 860	2 579	93	2 486	742	1 099	236	-
		93 Anzahl	3 657	2 604	91	2 513	733	1 176	214	-
		97 %	-	66,8	3,6	96,4	29,8	44,2	9,5	-
		93 %	-	71,2	3,5	96,5	29,2	46,8	8,5	-
014	Hüttenberg	97 Anzahl	7 437	5 265	92	5 173	673	1 897	376	131
		93 Anzahl	7 155	5 382	145	5 237	672	1 501	670	228
		97 %	-	70,8	1,7	98,3	13,0	36,7	7,3	2,5
		93 %	-	75,2	2,7	97,3	12,8	28,7	12,8	4,4
015	Lahnau	97 Anzahl	6 692	4 482	119	4 363	851	1 666	447	-
		93 Anzahl	6 385	4 557	185	4 372	750	1 789	515	-
		97 %	-	67,0	2,7	97,3	19,5	38,2	10,2	-
		93 %	-	71,4	4,1	95,9	17,2	40,9	11,8	-
016	Leun, St.	97 Anzahl	4 334	3 164	104	3 060	634	1 304	235	228
		93 Anzahl	4 230	3 213	119	3 094	597	1 256	297	393
		97 %	-	73,0	3,3	96,7	20,7	42,6	7,7	7,5
		93 %	-	76,0	3,7	96,3	19,3	40,6	9,6	12,7
017	Mittenaar	97 Anzahl	3 825	2 538	72	2 466	584	1 331	150	-
		93 Anzahl	3 768	2 646	128	2 518	633	1 086	217	-
		97 %	-	66,4	2,8	97,2	23,7	54,0	6,1	-
		93 %	-	70,2	4,8	95,2	25,1	43,1	8,6	-
018	Schöffengrund	97 Anzahl	4 910	3 453	80	3 373	627	1 289	257	-
		93 Anzahl	4 701	3 468	81	3 387	600	1 295	-	71
		97 %	-	70,3	2,3	97,7	18,6	38,2	7,6	-
		93 %	-	73,8	2,3	97,7	17,7	38,2	-	2,1

Noch: 1. Ergebnisse der Gemeindewahlen 1997 und 1993

Stat. Kennziffer	Kreis Gemeinde	Wahljahr	Wahlberechtigte	Wählerinnen und Wähler Wahlbeteiligung	Abgegebene Stimmen					
					ungültig	gültig	CDU	SPD	GRÜNE	F.D.P.
019 Siegbach		97 Anzahl	2 341	1 483	41	1 442	259	499	120	—
		93 Anzahl	2 314	1 513	57	1 456	281	444	136	—
		97 %	—	63,3	2,8	97,2	18,0	34,6	8,3	—
		93 %	—	65,4	3,8	96,2	19,3	30,5	9,3	—
020 Sinn		97 Anzahl	4 881	3 117	80	3 037	796	1 212	267	—
		93 Anzahl	4 781	3 318	163	3 155	738	1 193	221	—
		97 %	—	63,9	2,6	97,4	26,2	39,9	8,8	—
		93 %	—	69,4	4,9	95,1	23,4	37,8	7,0	—
021 Solms, St.		97 Anzahl	10 736	6 824	198	6 626	1 012	2 511	—	426
		93 Anzahl	10 463	7 297	350	6 947	1 006	2 576	—	399
		97 %	—	63,6	2,9	97,1	15,3	37,9	—	6,4
		93 %	—	69,7	4,8	95,2	14,5	37,1	—	5,7
022 Waldsolms		97 Anzahl	3 787	2 712	65	2 647	495	968	216	61
		93 Anzahl	3 487	2 601	101	2 500	403	726	249	106
		97 %	—	71,6	2,4	97,6	18,7	36,6	8,2	2,3
		93 %	—	74,6	3,9	96,1	16,1	29,0	10,0	4,2
023 Wetzlar		97 Anzahl	39 300	23 877	484	23 393	6 772	9 647	2 024	1 523
		93 Anzahl	38 037	24 737	849	23 888	6 125	9 026	2 106	1 574
		97 %	—	60,8	2,0	98,0	28,9	41,2	8,7	6,5
		93 %	—	65,0	3,4	96,6	25,6	37,8	8,8	6,6
533 Lkr. Limburg-Weilburg		97 Anzahl	129 338	85 280	3 735	81 545	30 542	29 282	3 715	877
		93 Anzahl	124 571	89 230	4 114	85 116	31 457	30 775	3 347	1 306
		97 %	—	65,9	4,4	95,6	37,5	35,9	4,6	1,1
		93 %	—	71,6	4,6	95,4	37,0	36,2	3,9	1,5
001 Beselich		97 Anzahl	3 985	2 725	171	2 554	1 107	1 159	—	—
		93 Anzahl	3 844	2 959	156	2 803	1 242	1 046	—	—
		97 %	—	68,4	6,3	93,7	43,3	45,4	—	—
		93 %	—	77,0	5,3	94,7	44,3	37,3	—	—
002 Brechen		97 Anzahl	5 079	3 276	87	3 189	987	662	—	—
		93 Anzahl	5 092	3 504	114	3 390	984	729	—	—
		97 %	—	64,5	2,7	97,3	31,0	20,8	—	—
		93 %	—	68,8	3,3	96,7	29,0	21,5	—	—
003 Bad Camberg, St.		97 Anzahl	10 235	6 631	317	6 314	2 115	2 467	625	111
		93 Anzahl	9 928	7 276	238	7 038	2 485	2 193	553	101
		97 %	—	64,8	4,8	95,2	33,5	39,1	9,9	1,8
		93 %	—	73,3	3,3	96,7	35,3	31,2	7,9	1,4
004 Dornburg		97 Anzahl	6 620	4 819	214	4 605	1 908	1 473	—	—
		93 Anzahl	6 497	5 221	239	4 982	2 658	1 378	—	—
		97 %	—	72,8	4,4	95,6	41,4	32,0	—	—
		93 %	—	80,4	4,6	95,4	53,4	27,7	—	—
005 Elbtal		97 Anzahl	1 855	1 209	62	1 147	425	384	—	—
		93 Anzahl	1 771	1 340	81	1 259	468	393	—	—
		97 %	—	65,2	5,1	94,9	37,1	33,5	—	—
		93 %	—	75,7	6,0	94,0	37,2	31,2	—	—
006 Elz		97 Anzahl	5 717	3 774	139	3 635	1 924	927	193	—
		93 Anzahl	5 351	4 090	105	3 985	1 694	937	—	—
		97 %	—	66,0	3,7	96,3	52,9	25,5	5,3	—
		93 %	—	76,4	2,6	97,4	42,5	23,5	—	—
007 Hadamar, St.		97 Anzahl	8 676	5 412	409	5 003	2 178	1 769	—	—
		93 Anzahl	8 269	5 694	344	5 350	2 015	1 941	—	184
		97 %	—	62,4	7,6	92,4	43,5	35,4	—	—
		93 %	—	68,9	6,0	94,0	37,7	36,3	—	3,4

Noch: 1. Ergebnisse der Gemeindewahlen 1997 und 1993

Stat. Kennziffer	Kreis Gemeinde	Wahljahr	Wahlberechtigte	Wählerinnen und Wähler — Wahlbeteiligung	Abgegebene Stimmen		CDU	SPD	GRÜNE	F.D.P.
					ungültig	gültig				
008	Hünfelden	97 Anzahl	7 494	4 731	176	4 555	1 344	1 900	399	—
		93 Anzahl	7 235	4 862	234	4 628	1 192	1 990	408	—
		97 %	—	63,1	3,7	96,3	29,5	41,7	8,8	—
009	Limburg a. d. Lahn, Krst.	97 Anzahl	24 775	15 412	754	14 658	6 276	4 425	1 144	314
		93 Anzahl	23 103	16 007	655	15 352	5 919	4 873	1 093	415
		97 %	—	62,2	4,9	95,1	42,8	30,2	7,8	2,1
010	Löhnberg	97 Anzahl	3 485	2 780	82	2 698	475	1 292	—	—
		93 Anzahl	3 508	2 460	216	2 244	771	1 473	—	—
		97 %	—	79,8	2,9	97,1	17,6	47,9	—	—
011	Mengerskirchen	97 Anzahl	4 442	3 056	164	2 892	1 461	855	193	—
		93 Anzahl	4 129	3 160	162	2 998	1 669	806	152	—
		97 %	—	68,8	5,4	94,6	50,5	29,6	6,7	—
012	Merenberg	97 Anzahl	2 468	1 624	80	1 544	436	714	84	—
		93 Anzahl	2 267	1 678	103	1 575	434	681	97	125
		97 %	—	65,8	4,9	95,1	28,2	46,2	5,4	—
013	Runkel, St.	97 Anzahl	7 350	4 892	174	4 718	1 639	1 848	204	—
		93 Anzahl	7 171	5 136	245	4 891	1 543	2 022	327	—
		97 %	—	66,6	3,6	96,4	34,7	39,2	4,3	—
014	Selters (Taunus)	97 Anzahl	6 377	3 504	142	3 362	1 320	936	—	62
		93 Anzahl	6 024	3 633	191	3 442	1 450	1 073	—	—
		97 %	—	54,9	4,1	95,9	39,3	27,8	—	1,8
015	Villmar	97 Anzahl	5 529	3 985	128	3 857	1 468	1 743	—	—
		93 Anzahl	5 323	4 147	178	3 969	1 268	1 891	—	—
		97 %	—	72,1	3,2	96,8	38,1	45,2	—	—
016	Waldbrunn (Westerwald)	97 Anzahl	4 508	3 130	154	2 976	1 477	783	—	—
		93 Anzahl	4 244	3 239	236	3 003	1 477	880	—	—
		97 %	—	69,4	4,9	95,1	49,6	26,3	—	—
017	Weilburg, St.	97 Anzahl	9 965	6 632	212	6 420	1 705	2 467	449	390
		93 Anzahl	10 169	7 064	269	6 795	1 718	2 881	376	481
		97 %	—	66,6	3,2	96,8	26,6	38,4	7,0	6,1
018	Weilmünster, Marktflücken	97 Anzahl	7 029	4 853	173	4 680	1 655	2 230	301	—
		93 Anzahl	6 941	4 912	198	4 714	1 783	1 992	341	—
		97 %	—	69,0	3,6	96,4	35,4	47,6	6,4	—
019	Weinbach	97 Anzahl	3 749	2 835	97	2 738	642	1 248	123	—
		93 Anzahl	3 705	2 848	150	2 698	687	1 596	—	—
		97 %	—	75,6	3,4	96,6	23,4	45,6	4,5	—
534	Marburg-Biedenkopf	97 Anzahl	182 614	124 424	3 320	121 104	37 549	46 044	10 970	1 809
		93 Anzahl	181 090	129 901	4 344	125 557	38 618	45 863	9 527	2 056
		97 %	—	68,1	2,7	97,3	31,0	38,0	9,1	1,5
		93 %	—	71,7	3,3	96,7	30,8	36,5	7,6	1,6

1) Siehe Seite 12. - 2) Siehe Seiten 145 ff.

Noch: 1. Ergebnisse der Gemeindewahlen 1997 und 1993

Stat. Kennziffer	Kreis Gemeinde	Wahljahr	Wahlberechtigte	Wählerinnen und Wähler	Abgegebene Stimmen						
					Wahlbeteiligung	ungültig	gültig	CDU	SPD	GRÜNE	F.D.P.
001	Amöneburg, St.	97 Anzahl	4 056	2 837		112	2 725	1 129	701		
		93 Anzahl	3 966	3 065		194	2 871	1 207	665		
		97 %	-	69,9		3,9	96,1	41,4	25,7		
		93 %	-	77,3		6,3	93,7	42,0	23,2		
002	Angelburg	97 Anzahl	2 689	1 929		68	1 861	404	914	127	
		93 Anzahl	2 679	2 015		87	1 928	547	936		
		97 %	-	71,7		3,5	96,5	21,7	49,1	6,8	
		93 %	-	75,2		4,3	95,7	28,4	48,5		
003	Bad Endbach	97 Anzahl	6 595	3 918		184	3 734	805	1 155		
		93 Anzahl	6 517	4 508		134	4 374	724	999		113
		97 %	-	59,4		4,7	95,3	21,6	30,9		95
		93 %	-	69,2		3,0	97,0	16,6	22,8		3,0
004	Biedenkopf, St.	97 Anzahl	10 925	7 066		234	6 832	2 286	2 769		
		93 Anzahl	11 140	7 378		329	7 049	2 376	2 871		
		97 %	-	64,7		3,3	96,7	33,5	40,5		
		93 %	-	66,2		4,5	95,5	33,7	40,7		
005	Breidenbach	97 Anzahl	4 685	2 910		56	2 854	805	1 359		
		93 Anzahl	4 597	2 992		100	2 892	851	1 255		
		97 %	-	62,1		1,9	98,1	28,2	47,6		
		93 %	-	65,1		3,3	96,7	29,4	43,4		
006	Cölbe	97 Anzahl	5 213	3 506		67	3 439	750	1 626	412	
		93 Anzahl	5 004	3 568		102	3 466	743	1 660	393	
		97 %	-	67,3		1,9	98,1	21,8	47,3	12,0	
		93 %	-	71,3		2,9	97,1	21,4	47,9	11,3	
007	Dautphetal	97 Anzahl	8 856	6 463		220	6 243	2 335	3 184		
		93 Anzahl	8 830	6 691		201	6 490	2 888	2 802		
		97 %	-	73,0		3,4	96,6	37,4	51,0		
		93 %	-	75,8		3,0	97,0	44,5	43,2		
008	Ebsdorfergrund	97 Anzahl	6 942	5 212		151	5 061	1 163	2 609	460	
		93 Anzahl	6 803	5 371		186	5 185	1 086	2 516	553	
		97 %	-	75,1		2,9	97,1	23,0	51,6	9,1	
		93 %	-	79,0		3,5	96,5	20,9	48,5	10,7	
009	Fronhausen	97 Anzahl	3 191	2 522		56	2 466	1 133	1 051		
		93 Anzahl	3 040	2 469		87	2 382	1 217	889		
		97 %	-	79,0		2,2	97,8	45,9	42,6		
		93 %	-	81,2		3,5	96,5	51,1	37,3		
010	Gladenbach, St.	97 Anzahl	9 227	6 404		195	6 209	2 110	3 125		
		93 Anzahl	8 841	6 448		307	6 141	2 343	2 911		
		97 %	-	69,4		3,0	97,0	34,0	50,3		
		93 %	-	72,9		4,8	95,2	38,2	47,4		
011	Kirchhain, St.	97 Anzahl	12 459	9 216		288	8 928	2 860	4 326	719	
		93 Anzahl	12 186	9 521		377	9 144	2 874	4 307	656	
		97 %	-	74,0		3,1	96,9	32,0	48,5	8,1	
		93 %	-	78,1		4,0	96,0	31,4	47,1	7,2	
012	Lahntal	97 Anzahl	4 810	3 481		54	3 427	569	1 388	371	
		93 Anzahl	4 804	3 717		83	3 634	547	1 095	397	
		97 %	-	72,4		1,6	98,4	16,6	40,5	10,8	
		93 %	-	77,4		2,2	97,8	15,1	30,1	10,9	
013	Lohra	97 Anzahl	4 339	3 009		120	2 889	770	1 371		
		93 Anzahl	4 238	3 080		149	2 931	879	1 142		
		97 %	-	69,3		4,0	96,0	26,7	47,5		
		93 %	-	72,7		4,8	95,2	30,0	39,0		
014	Marburg, Universitätsstadt	97 Anzahl	53 464	34 574		709	33 865	9 474	10 095	6 952	1 269
		93 Anzahl	54 435	36 274		786	35 488	9 303	10 569	6 449	1 407
		97 %	-	64,7		2,1	97,9	28,0	29,8	20,5	3,7
		93 %	-	66,6		2,2	97,8	26,2	29,8	18,2	4,0

1) Siehe Seite 12. - 2) Siehe Seiten 145 ff.

Noch: 1. Ergebnisse der Gemeindewahlen 1997 und 1993

Stat. Kennziffer	Kreis Gemeinde	Wahljahr	Wahlberechtigte	Wählerinnen und Wähler Wahlbeteiligung	Abgegebene Stimmen					
					ungültig	gültig	CDU	SPD	GRÜNE	F.D.P.
015	Münchhausen	97 Anzahl	2 888	2 144	42	2 102	810	893	-	-
		93 Anzahl	2 909	2 241	99	2 142	860	795	-	-
		97 %	-	74,2	2,0	98,0	38,5	42,5	-	-
		93 %	-	77,0	4,4	95,6	40,1	37,1	-	-
016	Neustadt (Hessen), St.	97 Anzahl	6 712	4 828	136	4 692	2 176	1 281	-	-
		93 Anzahl	6 596	5 072	184	4 888	2 269	1 386	-	-
		97 %	-	71,9	2,8	97,2	46,4	27,3	-	-
		93 %	-	76,9	3,6	96,4	46,4	28,4	-	-
017	Rauschenberg, St.	97 Anzahl	3 666	2 583	81	2 502	623	908	269	-
		93 Anzahl	3 591	2 756	105	2 651	784	790	298	67
		97 %	-	70,5	3,1	96,9	24,9	36,3	10,8	-
		93 %	-	76,7	3,8	96,2	29,6	29,8	11,2	2,5
018	Stadtallendorf, St.	97 Anzahl	14 071	9 549	207	9 342	3 638	2 464	552	-
		93 Anzahl	13 529	10 054	292	9 762	3 527	2 709	-	-
		97 %	-	67,9	2,2	97,8	38,9	26,4	5,9	-
		93 %	-	74,3	2,9	97,1	36,1	27,8	-	-
019	Steffenberg	97 Anzahl	3 319	2 080	80	2 000	427	458	153	-
		93 Anzahl	3 308	2 222	158	2 064	451	553	245	-
		97 %	-	62,7	3,8	96,2	21,4	22,9	7,7	-
		93 %	-	67,2	7,1	92,9	21,9	26,8	11,9	-
020	Weimar	97 Anzahl	5 329	3 965	90	3 875	1 468	1 478	377	105
		93 Anzahl	5 175	3 967	122	3 845	1 419	1 405	407	-
		97 %	-	74,4	2,3	97,7	37,9	38,1	9,7	2,7
		93 %	-	76,7	3,1	96,9	36,9	36,5	10,6	-
021	Wetter (Hessen), St.	97 Anzahl	7 274	4 779	132	4 647	1 502	2 415	452	278
		93 Anzahl	7 027	4 950	216	4 734	1 403	2 844	-	487
		97 %	-	65,7	2,8	97,2	32,3	52,0	9,7	6,0
		93 %	-	70,4	4,4	95,6	29,6	60,1	-	10,3
022	Wohratal	97 Anzahl	1 904	1 449	38	1 411	312	474	126	-
		93 Anzahl	1 875	1 542	46	1 496	320	764	129	-
		97 %	-	76,1	2,6	97,4	22,1	33,6	8,9	-
		93 %	-	82,2	3,0	97,0	21,4	51,1	8,6	-
535	Vogelsbergkreis	97 Anzahl	91 286	66 041	2 374	63 667	19 019	26 970	2 090	1 785
		93 Anzahl	90 519	67 992	2 568	65 424	17 174	28 388	2 369	2 314
		97 %	-	72,3	3,6	96,4	29,9	42,4	3,3	2,8
		93 %	-	75,1	3,8	96,2	26,3	43,4	3,6	3,5
001	Alsfeld, St.	97 Anzahl	13 804	9 636	277	9 359	2 647	4 438	664	167
		93 Anzahl	13 847	10 024	295	9 729	2 538	4 654	562	176
		97 %	-	69,8	2,9	97,1	28,3	47,4	7,1	1,8
		93 %	-	72,4	2,9	97,1	26,1	47,8	5,8	1,8
002	Antrifttal	97 Anzahl	1 721	1 363	93	1 270	-	-	-	-
		93 Anzahl	1 703	1 416	58	1 358	-	-	-	-
		97 %	-	79,2	6,8	93,2	-	-	-	-
		93 %	-	83,1	4,1	95,9	-	-	-	-
003	Feldatal	97 Anzahl	2 419	1 849	56	1 793	443	599	-	-
		93 Anzahl	2 435	1 851	51	1 800	385	619	-	-
		97 %	-	76,4	3,0	97,0	24,7	33,4	-	-
		93 %	-	76,0	2,8	97,2	21,4	34,4	-	-
004	Freiensteinau	97 Anzahl	2 676	2 057	123	1 934	430	591	-	-
		93 Anzahl	2 633	2 069	121	1 948	532	513	-	-
		97 %	-	76,9	6,0	94,0	22,2	30,6	-	-
		93 %	-	78,6	5,8	94,2	27,3	26,3	-	-

1) Siehe Seite 12. - 2) Siehe Seiten 145 ff.

Noch: 1. Ergebnisse der Gemeindewahlen 1997 und 1993

Stat. Kennziffer	Kreis Gemeinde	Wahljahr	Wahlberechtigte	Wählerinnen und Wähler	Abgegebene Stimmen		CDU	SPD	GRÜNE	F.D.P.	
					Wahlbeteiligung	ungültig					gültig
005	Gemünden (Felda)	97 Anzahl	2 469	1 837		72	1 765	—	703	—	—
		93 Anzahl	2 465	2 071		78	1 993	—	853	—	—
		97 %	—	74,4		3,9	96,1	—	39,8	—	—
		93 %	—	84,0		3,8	96,2	—	42,8	—	—
006	Grebenu, St.	97 Anzahl	2 350	1 876		65	1 811	533	890	—	—
		93 Anzahl	2 479	2 028		73	1 955	523	782	—	—
		97 %	—	79,8		3,5	96,5	29,4	49,1	—	—
		93 %	—	81,8		3,6	96,4	26,8	40,0	—	—
007	Grebenhain	97 Anzahl	4 104	2 680		131	2 549	927	1 287	—	335
		93 Anzahl	4 005	2 897		160	2 737	1 096	1 249	—	392
		97 %	—	65,3		4,9	95,1	36,4	50,5	—	13,1
		93 %	—	72,3		5,5	94,5	40,0	45,6	—	14,3
008	Herbstein, St.	97 Anzahl	4 051	2 916		78	2 838	994	912	—	—
		93 Anzahl	4 041	2 877		105	2 772	1 160	1 006	—	—
		97 %	—	72,0		2,7	97,3	35,0	32,1	—	—
		93 %	—	71,2		3,6	96,4	41,8	36,3	—	—
009	Homburg (Ohm), St.	97 Anzahl	6 139	4 360		188	4 172	1 137	1 889	—	166
		93 Anzahl	5 973	4 360		174	4 186	810	2 176	—	189
		97 %	—	71,0		4,3	95,7	27,3	45,3	—	4,0
		93 %	—	73,0		4,0	96,0	19,4	52,0	—	4,5
010	Kirtorf, St.	97 Anzahl	2 853	2 312		99	2 213	—	665	173	—
		93 Anzahl	2 938	2 395		89	2 306	—	700	138	—
		97 %	—	81,0		4,3	95,7	—	30,0	7,8	—
		93 %	—	81,5		3,7	96,3	—	30,4	6,0	—
011	Lauterbach (Hessen), Kreisstadt	97 Anzahl	11 045	7 951		189	7 762	2 843	3 108	470	300
		93 Anzahl	11 121	8 328		213	8 115	2 083	3 620	720	441
		97 %	—	72,0		2,4	97,6	36,6	40,0	6,1	3,9
		93 %	—	74,9		2,6	97,4	25,7	44,6	8,9	5,4
012	Lautertal (Vogelsberg)	97 Anzahl	2 155	1 749		60	1 689	713	848	—	—
		93 Anzahl	2 098	1 753		55	1 698	970	728	—	—
		97 %	—	81,2		3,4	96,6	42,2	50,2	—	—
		93 %	—	83,6		3,1	96,9	57,1	42,9	—	—
013	Mücke	97 Anzahl	7 816	5 564		284	5 280	1 690	2 357	404	—
		93 Anzahl	7 517	5 853		263	5 590	1 293	2 837	496	—
		97 %	—	71,2		5,1	94,9	32,0	44,6	7,7	—
		93 %	—	77,9		4,5	95,5	23,1	50,8	8,9	—
014	Romrod, St.	97 Anzahl	2 372	1 826		63	1 763	660	1 103	—	—
		93 Anzahl	2 363	1 822		93	1 729	642	1 087	—	—
		97 %	—	77,0		3,5	96,5	37,4	62,6	—	—
		93 %	—	77,1		5,1	94,9	37,1	62,9	—	—
015	Schlitz, St.	97 Anzahl	7 914	5 713		120	5 593	2 330	1 996	379	251
		93 Anzahl	7 784	5 623		178	5 445	1 502	1 928	453	390
		97 %	—	72,2		2,1	97,9	41,7	35,7	6,8	4,5
		93 %	—	72,2		3,2	96,8	27,6	35,4	8,3	7,2
016	Schotten, St.	97 Anzahl	8 931	6 266		226	6 040	2 129	2 743	—	566
		93 Anzahl	8 662	6 153		293	5 860	1 796	2 868	—	677
		97 %	—	70,2		3,6	96,4	35,2	45,4	—	9,4
		93 %	—	71,0		4,8	95,2	30,6	48,9	—	11,6
017	Schwalmtal	97 Anzahl	2 644	2 042		75	1 967	621	998	—	—
		93 Anzahl	2 644	2 195		85	2 110	861	955	—	49
		97 %	—	77,2		3,7	96,3	31,6	50,7	—	—
		93 %	—	83,0		3,9	96,1	40,8	45,3	—	2,3
018	Ulrichstein, St.	97 Anzahl	2 664	1 916		99	1 817	600	952	—	—
		93 Anzahl	2 793	2 080		131	1 949	681	924	—	—
		97 %	—	71,9		5,2	94,8	33,0	52,4	—	—
		93 %	—	74,5		6,3	93,7	34,9	47,4	—	—

1) Siehe Seite 12. - 2) Siehe Seiten 145 ff.

Noch: 1. Ergebnisse der Gemeindewahlen 1997 und 1993

Stat. Kennziffer	Kreis Gemeinde	Wahljahr	Wahlberechtigte	Wählerinnen und Wähler Wahlbeteiligung	Abgegebene Stimmen					
					ungültig	gültig	CDU	SPD	GRÜNE	F.D.P.
019	Wartenberg	97 Anzahl	3 159	2 128	76	2 052	322	891	-	-
		93 Anzahl	3 018	2 197	53	2 144	302	889	-	-
		97 %	-	67,4	3,6	96,4	15,7	43,4	-	-
		93 %	-	72,8	2,4	97,6	14,1	41,5	-	-
	Regierungsbezirk Kassel	97 Anzahl	970 644	681 611	20 392	661 219	209 254	287 495	43 663	21 807
		93 Anzahl	951 531	704 255	26 786	677 469	220 889	285 042	45 572	35 700
		97 %	-	70,2	3,0	97,0	31,6	43,5	6,6	3,3
		93 %	-	74,0	3,8	96,2	32,6	42,1	6,7	5,3
611	Kassel, St.	97 Anzahl	145 139	92 608	1 569	91 039	30 042	32 779	14 223	2 972
		93 Anzahl	145 202	98 058	2 766	95 292	35 192	28 384	13 358	7 302
		97 %	-	63,8	1,7	98,3	33,0	36,0	15,6	3,3
		93 %	-	67,5	2,8	97,2	36,9	29,8	14,0	7,7
631	Landkreis Fulda	97 Anzahl	160 693	113 828	4 178	109 650	53 653	29 962	4 411	2 172
		93 Anzahl	154 173	117 633	4 906	112 727	56 631	29 268	4 323	3 235
		97 %	-	70,8	3,7	96,3	48,9	27,3	4,0	2,0
		93 %	-	76,3	4,2	95,8	50,2	26,0	3,8	2,9
001	Bad Salzschlirf	97 Anzahl	2 418	1 715	54	1 661	539	246	-	120
		93 Anzahl	2 428	1 811	111	1 700	858	325	-	178
		97 %	-	70,9	3,1	96,9	32,5	14,8	-	7,2
		93 %	-	74,6	6,1	93,9	50,5	19,1	-	10,5
002	Burghaun	97 Anzahl	5 085	3 700	99	3 601	1 149	1 625	212	305
		93 Anzahl	4 824	3 762	125	3 637	1 092	1 601	204	274
		97 %	-	72,8	2,7	97,3	31,9	45,1	5,9	8,5
		93 %	-	78,0	3,3	96,7	30,0	44,0	5,6	7,5
003	Dipperz	97 Anzahl	2 394	1 755	66	1 689	1 028	661	-	-
		93 Anzahl	2 294	1 851	113	1 738	1 102	636	-	-
		97 %	-	73,3	3,8	96,2	60,9	39,1	-	-
		93 %	-	80,7	6,1	93,9	63,4	36,6	-	-
004	Ebersburg	97 Anzahl	3 347	2 587	114	2 473	1 325	540	-	-
		93 Anzahl	3 235	2 618	125	2 493	1 376	576	-	-
		97 %	-	77,3	4,4	95,6	53,6	21,8	-	-
		93 %	-	80,9	4,8	95,2	55,2	23,1	-	-
005	Ehrenberg (Rhön)	97 Anzahl	2 141	1 678	80	1 598	620	245	-	-
		93 Anzahl	2 210	1 820	128	1 692	569	271	-	-
		97 %	-	78,4	4,8	95,2	38,8	15,3	-	-
		93 %	-	82,4	7,0	93,0	33,6	16,0	-	-
006	Eichenzell	97 Anzahl	7 403	5 580	193	5 387	2 196	2 763	-	-
		93 Anzahl	6 785	5 481	224	5 257	3 062	1 820	-	-
		97 %	-	75,4	3,5	96,5	40,8	51,3	-	-
		93 %	-	80,8	4,1	95,9	58,2	34,6	-	-
007	Eiterfeld	97 Anzahl	5 579	4 491	197	4 294	2 019	866	-	-
		93 Anzahl	5 531	4 637	204	4 433	1 827	924	-	-
		97 %	-	80,5	4,4	95,6	47,0	20,2	-	-
		93 %	-	83,8	4,4	95,6	41,2	20,8	-	-
008	Flieden	97 Anzahl	6 575	4 866	278	4 588	2 511	2 077	-	-
		93 Anzahl	6 398	5 138	292	4 846	2 722	2 124	-	-
		97 %	-	74,0	5,7	94,3	54,7	45,3	-	-
		93 %	-	80,3	5,7	94,3	56,2	43,8	-	-
009	Fulda, St.	97 Anzahl	45 594	29 059	769	28 290	14 165	7 054	2 391	921
		93 Anzahl	43 019	30 291	941	29 350	14 047	6 812	2 275	1 277
		97 %	-	63,7	2,6	97,4	50,1	24,9	8,5	3,3
		93 %	-	70,4	3,1	96,9	47,9	23,2	7,8	4,4

Noch: 1. Ergebnisse der Gemeindewahlen 1997 und 1993

Stat. Kennziffer	Kreis Gemeinde	Wahljahr	Wahlberechtigte	Wählerinnen und Wähler Wahlbeteiligung	Abgegebene Stimmen		CDU	SPD	GRÜNE	F.D.P.
					ungültig	gültig				
010	Gersfeld (Rhön), St.	97 Anzahl	4 517	3 232	147	3 085	806	1 154	—	289
		93 Anzahl	4 379	3 417	110	3 307	824	1 067	—	249
		97 %	—	71,6	4,5	95,5	26,1	37,4	—	9,4
		93 %	—	78,0	3,2	96,8	24,9	32,3	—	7,5
011	Großenlüder	97 Anzahl	6 403	4 575	227	4 348	1 925	1 196	—	—
		93 Anzahl	6 200	4 751	361	4 390	2 680	1 710	—	—
		97 %	—	71,5	5,0	95,0	44,3	27,5	—	—
		93 %	—	76,6	7,6	92,4	61,0	39,0	—	—
012	Hilders	97 Anzahl	4 043	2 710	99	2 611	1 410	481	—	—
		93 Anzahl	3 711	2 837	114	2 723	1 430	381	—	—
		97 %	—	67,0	3,7	96,3	54,0	18,4	—	—
		93 %	—	76,4	4,0	96,0	52,5	14,0	—	—
013	Hofbieber	97 Anzahl	4 338	3 246	87	3 159	1 989	583	244	132
		93 Anzahl	4 167	3 385	171	3 214	2 091	570	237	—
		97 %	—	74,8	2,7	97,3	63,0	18,5	7,7	4,2
		93 %	—	81,2	5,1	94,9	65,1	17,7	7,4	—
014	Hosenfeld	97 Anzahl	3 529	2 794	84	2 710	1 034	251	—	—
		93 Anzahl	3 407	2 752	187	2 565	1 444	343	—	—
		97 %	—	79,2	3,0	97,0	38,2	9,3	—	—
		93 %	—	80,8	6,8	93,2	56,3	13,4	—	—
015	Hünfeld, St.	97 Anzahl	11 774	8 422	243	8 179	4 271	1 406	457	199
		93 Anzahl	11 249	8 667	288	8 379	4 766	1 145	435	330
		97 %	—	71,5	2,9	97,1	52,2	17,2	5,6	2,4
		93 %	—	77,0	3,3	96,7	56,9	13,7	5,2	3,9
016	Kalbach	97 Anzahl	4 720	3 679	141	3 538	1 846	1 364	—	—
		93 Anzahl	4 605	3 836	145	3 691	1 978	1 358	—	—
		97 %	—	77,9	3,8	96,2	52,2	38,6	—	—
		93 %	—	83,3	3,8	96,2	53,6	36,8	—	—
017	Künzell	97 Anzahl	12 005	8 277	321	7 956	4 194	1 541	792	—
		93 Anzahl	11 518	8 584	315	8 269	4 088	1 612	759	288
		97 %	—	68,9	3,9	96,1	52,7	19,4	10,0	—
		93 %	—	74,5	3,7	96,3	49,4	19,5	9,2	3,5
018	Neuhof	97 Anzahl	8 562	6 449	243	6 206	3 351	1 923	315	—
		93 Anzahl	8 294	6 406	328	6 078	2 992	1 969	413	—
		97 %	—	75,3	3,8	96,2	54,0	31,0	5,1	—
		93 %	—	77,2	5,1	94,9	49,2	32,4	6,8	—
019	Nüsttal	97 Anzahl	2 038	1 649	52	1 597	995	307	—	—
		93 Anzahl	1 972	1 693	57	1 636	926	297	—	—
		97 %	—	80,9	3,2	96,8	62,3	19,2	—	—
		93 %	—	85,9	3,4	96,6	56,6	18,2	—	—
020	Petersberg	97 Anzahl	11 096	7 797	449	7 348	3 972	2 213	—	—
		93 Anzahl	10 805	8 365	330	8 035	4 512	2 245	—	311
		97 %	—	70,3	5,8	94,2	54,1	30,1	—	—
		93 %	—	77,4	3,9	96,1	56,2	27,9	—	3,9
021	Poppenhausen (Wasserkuppe)	97 Anzahl	1 961	1 620	77	1 543	872	234	—	—
		93 Anzahl	1 943	1 640	79	1 561	851	196	—	—
		97 %	—	82,6	4,8	95,2	56,5	15,2	—	—
		93 %	—	84,4	4,8	95,2	54,5	12,6	—	—
022	Rasdorf	97 Anzahl	1 356	1 130	42	1 088	580	206	—	—
		93 Anzahl	1 341	1 134	47	1 087	673	245	—	—
		97 %	—	83,3	3,7	96,3	53,3	18,9	—	—
		93 %	—	84,6	4,1	95,9	61,9	22,5	—	—
023	Tann (Rhön), St.	97 Anzahl	3 815	2 817	116	2 701	856	1 026	—	206
		93 Anzahl	3 858	2 757	111	2 646	721	1 041	—	328
		97 %	—	73,8	4,1	95,9	31,7	38,0	—	7,6
		93 %	—	71,5	4,0	96,0	27,2	39,3	—	12,4

Noch: 1. Ergebnisse der Gemeindewahlen 1997 und 1993

Stat. Kennziffer	Kreis Gemeinde	Wahljahr	Wahlberechtigte	Wählerinnen und Wähler	Abgegebene Stimmen						
					Wahlbeteiligung	ungültig	gültig	CDU	SPD	GRÜNE	F.D.P.
632	Hersfeld-Rotenburg	97 Anzahl	102 976	74 302		2 418	71 884	23 582	36 223	2 356	1 553
		93 Anzahl	102 414	77 951		3 638	74 313	22 085	37 478	3 634	2 723
		97 %	-	72,2		3,3	96,7	32,8	50,4	3,3	2,2
		93 %	-	76,1		4,7	95,3	29,7	50,4	4,9	3,7
001	Alheim	97 Anzahl	4 026	3 247		76	3 171	1 083	1 568	231	289
		93 Anzahl	3 891	3 308		77	3 231	1 421	1 443	367	-
		97 %	-	80,7		2,3	97,7	34,2	49,4	7,3	9,1
		93 %	-	85,0		2,3	97,7	44,0	44,7	11,4	-
002	Bad Hersfeld, Krst.	97 Anzahl	23 403	14 865		439	14 426	3 933	6 285	970	429
		93 Anzahl	23 132	16 502		606	15 896	4 056	6 172	1 607	1 127
		97 %	-	63,5		3,0	97,0	27,3	43,6	6,7	3,0
		93 %	-	71,3		3,7	96,3	25,5	38,8	10,1	7,1
003	Bebra, St.	97 Anzahl	11 845	8 721		187	8 534	4 473	2 839	395	-
		93 Anzahl	11 820	8 847		453	8 394	2 978	4 119	-	235
		97 %	-	73,6		2,1	97,9	52,4	33,3	4,6	-
		93 %	-	74,8		5,1	94,9	35,5	49,1	-	2,8
004	Breitenbach am Herzberg	97 Anzahl	1 633	1 222		25	1 197	212	665	-	-
		93 Anzahl	1 593	1 267		50	1 217	231	586	-	-
		97 %	-	74,8		2,0	98,0	17,7	55,6	-	-
		93 %	-	79,5		3,9	96,1	19,0	48,2	-	-
005	Cornberg	97 Anzahl	1 381	928		49	879	195	529	-	-
		93 Anzahl	1 448	1 026		87	939	301	638	-	-
		97 %	-	67,2		5,3	94,7	22,2	60,2	-	-
		93 %	-	70,9		8,5	91,5	32,1	67,9	-	-
006	Friedewald	97 Anzahl	1 994	1 530		74	1 456	381	1 001	-	74
		93 Anzahl	2 019	1 621		104	1 517	391	985	-	141
		97 %	-	76,7		4,8	95,2	26,2	68,8	-	5,1
		93 %	-	80,3		6,4	93,6	25,8	64,9	-	9,3
007	Hauneck	97 Anzahl	2 733	2 019		74	1 945	289	1 161	133	-
		93 Anzahl	2 777	2 177		101	2 076	270	1 056	255	-
		97 %	-	73,9		3,7	96,3	14,9	59,7	6,8	-
		93 %	-	78,4		4,6	95,4	13,0	50,9	12,3	-
008	Haunetal	97 Anzahl	2 430	1 989		37	1 952	785	784	165	-
		93 Anzahl	2 435	1 944		73	1 871	661	884	-	-
		97 %	-	81,9		1,9	98,1	40,2	40,2	8,5	-
		93 %	-	79,8		3,8	96,2	35,3	47,2	-	-
009	Heringen (Werra), St.	97 Anzahl	7 198	5 223		324	4 899	1 791	3 108	-	-
		93 Anzahl	7 457	5 547		371	5 176	1 550	3 047	579	-
		97 %	-	72,6		6,2	93,8	36,6	63,4	-	-
		93 %	-	74,4		6,7	93,3	29,9	58,9	11,2	-
010	Hohenroda	97 Anzahl	2 868	2 171		94	2 077	490	1 405	-	182
		93 Anzahl	2 972	2 278		174	2 104	602	1 255	-	247
		97 %	-	75,7		4,3	95,7	23,6	67,6	-	8,8
		93 %	-	76,6		7,6	92,4	28,6	59,6	-	11,7
011	Kirchheim	97 Anzahl	3 124	2 453		80	2 373	890	1 310	121	52
		93 Anzahl	3 097	2 233		162	2 071	652	1 104	210	105
		97 %	-	78,5		3,3	96,7	37,5	55,2	5,1	2,2
		93 %	-	72,1		7,3	92,7	31,5	53,3	10,1	5,1
012	Ludwigsau	97 Anzahl	4 803	3 627		168	3 459	1 151	2 027	-	281
		93 Anzahl	4 663	3 701		217	3 484	1 009	2 108	-	367
		97 %	-	75,5		4,6	95,4	33,3	58,6	-	8,1
		93 %	-	79,4		5,9	94,1	29,0	60,5	-	10,5

1) Siehe Seite 12. - 2) Siehe Seiten 145 ff.

Noch: 1. Ergebnisse der Gemeindewahlen 1997 und 1993

Stat. Kennziffer	Kreis Gemeinde	Wahljahr	Wahlberechtigte	Wählerinnen und Wähler	Abgegebene Stimmen					
					Wahlbeteiligung	ungültig	gültig	CDU	SPD	GRÜNE
013	Nentershausen	97 Anzahl	2 724	2 135	82	2 053	532	1 363	158	—
		93 Anzahl	2 786	2 328	90	2 238	559	1 438	241	—
		97 %	—	78,4	3,8	96,2	25,9	66,4	7,7	—
		93 %	—	83,6	3,9	96,1	25,0	64,3	10,8	—
014	Neuenstein	97 Anzahl	2 546	1 983	57	1 926	1 144	782	—	—
		93 Anzahl	2 502	2 102	82	2 020	1 186	834	—	—
		97 %	—	77,9	2,9	97,1	59,4	40,6	—	—
		93 %	—	84,0	3,9	96,1	58,7	41,3	—	—
015	Niederaula	97 Anzahl	4 212	2 933	89	2 844	772	1 889	183	—
		93 Anzahl	4 180	3 167	116	3 051	778	1 898	375	—
		97 %	—	69,6	3,0	97,0	27,1	66,4	6,4	—
		93 %	—	75,8	3,7	96,3	25,5	62,2	12,3	—
016	Philippsthal (Werra)	97 Anzahl	4 017	3 024	102	2 922	503	1 602	—	—
		93 Anzahl	4 006	3 141	171	2 970	441	1 614	—	—
		97 %	—	75,3	3,4	96,6	17,2	54,8	—	—
		93 %	—	78,4	5,4	94,6	14,8	54,3	—	—
017	Ronshausen	97 Anzahl	2 133	1 756	33	1 723	330	817	—	—
		93 Anzahl	2 169	1 755	104	1 651	507	1 144	—	—
		97 %	—	82,3	1,9	98,1	19,2	47,4	—	—
		93 %	—	80,9	5,9	94,1	30,7	69,3	—	—
018	Rotenburg a. d. Fulda, St.	97 Anzahl	11 557	7 983	211	7 772	3 171	3 476	—	—
		93 Anzahl	11 123	8 366	304	8 062	3 127	3 360	—	—
		97 %	—	69,1	2,6	97,4	40,8	44,7	—	—
		93 %	—	75,2	3,6	96,4	38,8	41,7	—	—
019	Schenklengsfeld	97 Anzahl	3 900	2 902	121	2 781	703	1 703	—	115
		93 Anzahl	3 928	3 054	201	2 853	753	1 846	—	254
		97 %	—	74,4	4,2	95,8	25,3	61,2	—	4,1
		93 %	—	77,7	6,6	93,4	26,4	64,7	—	8,9
020	Wildeck	97 Anzahl	4 449	3 591	96	3 495	754	1 909	—	131
		93 Anzahl	4 416	3 587	95	3 492	612	1 947	—	247
		97 %	—	80,7	2,7	97,3	21,6	54,6	—	3,7
		93 %	—	81,2	2,6	97,4	17,5	55,8	—	7,1
633	Landkreis Kassel	97 Anzahl	190 135	136 077	4 291	131 786	36 836	71 048	10 064	3 165
		93 Anzahl	185 567	137 570	5 535	132 035	36 254	69 792	9 656	5 398
		97 %	—	71,6	3,2	96,8	28,0	53,9	7,6	2,4
		93 %	—	74,1	4,0	96,0	27,5	52,9	7,3	4,1
001	Ahnatal	97 Anzahl	6 599	4 787	128	4 659	1 239	2 351	703	—
		93 Anzahl	6 279	4 885	212	4 673	1 408	1 963	722	—
		97 %	—	72,5	2,7	97,3	26,6	50,5	15,1	—
		93 %	—	77,8	4,3	95,7	30,1	42,0	15,5	—
002	Bad Karlshafen, St.	97 Anzahl	3 457	2 312	51	2 261	554	1 055	—	—
		93 Anzahl	3 486	2 626	49	2 577	508	1 122	—	—
		97 %	—	66,9	2,2	97,8	24,5	46,7	—	—
		93 %	—	75,3	1,9	98,1	19,7	43,5	—	—
003	Baunatal, St.	97 Anzahl	20 955	14 739	357	14 382	3 731	8 590	1 625	436
		93 Anzahl	20 077	14 562	529	14 033	3 874	7 879	1 556	724
		97 %	—	70,3	2,4	97,6	25,9	59,7	11,3	3,0
		93 %	—	72,5	3,6	96,4	27,6	56,1	11,1	5,2
004	Breuna	97 Anzahl	3 050	2 165	137	2 028	669	1 359	—	—
		93 Anzahl	3 013	2 185	130	2 055	655	1 400	—	—
		97 %	—	71,0	6,3	93,7	33,0	67,0	—	—
		93 %	—	72,5	5,9	94,1	31,9	68,1	—	—

1) Siehe Seite 12. - 2) Siehe Seiten 145 ff.

Noch: 1. Ergebnisse der Gemeindewahlen 1997 und 1993

Stat. Kennziffer	Kreis Gemeinde	Wahljahr	Wahlberechtigte	Wählerinnen und Wähler Wahlbeteiligung	Abgegebene Stimmen		CDU	SPD	GRÜNE	F.D.P.
					ungültig	gültig				
005	Calden	97 Anzahl	6 132	4 438	149	4 289	788	2 057	384	79
		93 Anzahl	5 704	4 290	198	4 092	855	2 352	—	—
		97 %	—	72,4	3,4	96,6	18,4	48,0	9,0	1,8
		93 %	—	75,2	4,6	95,4	20,9	57,5	—	—
006	Bad Emstal	97 Anzahl	4 790	3 267	94	3 173	702	1 893	—	—
		93 Anzahl	4 525	3 166	82	3 084	525	1 882	—	—
		97 %	—	68,2	2,9	97,1	22,1	59,7	—	—
		93 %	—	70,0	2,6	97,4	17,0	61,0	—	—
007	Espenau	97 Anzahl	3 793	2 833	65	2 768	697	1 288	—	—
		93 Anzahl	3 854	2 919	107	2 812	797	1 301	—	—
		97 %	—	74,7	2,3	97,7	25,2	46,5	—	—
		93 %	—	75,7	3,7	96,3	28,3	46,3	—	—
008	Fuldabrück	97 Anzahl	7 306	5 404	196	5 208	1 612	2 831	617	148
		93 Anzahl	7 286	5 433	211	5 222	1 658	2 586	616	362
		97 %	—	74,0	3,6	96,4	31,0	54,4	11,8	2,8
		93 %	—	74,6	3,9	96,1	31,8	49,5	11,8	6,9
009	Fuldaatal	97 Anzahl	10 026	7 188	149	7 039	1 879	3 704	763	249
		93 Anzahl	10 133	7 460	304	7 156	2 322	3 474	863	497
		97 %	—	71,7	2,1	97,9	26,7	52,6	10,8	3,5
		93 %	—	73,6	4,1	95,9	32,4	48,5	12,1	6,9
010	Grebenstein, St.	97 Anzahl	4 841	3 645	144	3 501	1 017	1 871	285	328
		93 Anzahl	4 724	3 708	158	3 550	1 056	1 836	329	329
		97 %	—	75,3	4,0	96,0	29,0	53,4	8,1	9,4
		93 %	—	78,5	4,3	95,7	29,7	51,7	9,3	9,3
011	Habichtswald	97 Anzahl	3 935	2 842	124	2 718	767	1 951	—	—
		93 Anzahl	3 851	2 873	161	2 712	929	1 783	—	—
		97 %	—	72,2	4,4	95,6	28,2	71,8	—	—
		93 %	—	74,6	5,6	94,4	34,3	65,7	—	—
012	Helsa	97 Anzahl	4 779	3 376	137	3 239	931	1 978	—	—
		93 Anzahl	4 923	3 465	133	3 332	1 153	1 752	—	—
		97 %	—	70,6	4,1	95,9	28,7	61,1	—	—
		93 %	—	70,4	3,8	96,2	34,6	52,6	—	—
013	Hofgeismar, St.	97 Anzahl	12 384	8 463	197	8 266	3 966	3 141	532	217
		93 Anzahl	11 873	8 353	393	7 960	2 345	4 087	954	574
		97 %	—	68,3	2,3	97,7	48,0	38,0	6,4	2,6
		93 %	—	70,4	4,7	95,3	29,5	51,3	12,0	7,2
014	Immenhausen, St.	97 Anzahl	5 782	4 183	277	3 906	1 311	2 595	—	—
		93 Anzahl	5 665	4 312	197	4 115	1 247	2 465	403	—
		97 %	—	72,3	6,6	93,4	33,6	66,4	—	—
		93 %	—	76,1	4,6	95,4	30,3	59,9	9,8	—
015	Kaufungen	97 Anzahl	9 664	7 023	162	6 861	1 953	3 461	1 133	314
		93 Anzahl	8 836	6 724	243	6 481	1 743	3 602	675	461
		97 %	—	72,7	2,3	97,7	28,5	50,4	16,5	4,6
		93 %	—	76,1	3,6	96,4	26,9	55,6	10,4	7,1
016	Liebenau, St.	97 Anzahl	2 863	2 236	65	2 171	202	884	—	—
		93 Anzahl	2 864	2 319	78	2 241	188	937	—	—
		97 %	—	78,1	2,9	97,1	9,3	40,7	—	—
		93 %	—	81,0	3,4	96,6	8,4	41,8	—	—
017	Lohfelden	97 Anzahl	10 024	7 155	212	6 943	1 700	4 350	715	178
		93 Anzahl	9 983	7 260	255	7 005	1 783	4 218	715	289
		97 %	—	71,4	3,0	97,0	24,5	62,7	10,3	2,6
		93 %	—	72,7	3,5	96,5	25,5	60,2	10,2	4,1
018	Naumburg, St.	97 Anzahl	4 416	3 162	144	3 018	1 185	1 369	—	—
		93 Anzahl	4 202	3 205	124	3 081	1 179	1 410	—	—
		97 %	—	71,6	4,6	95,4	39,3	45,4	—	—
		93 %	—	76,3	3,9	96,1	38,3	45,8	—	—

1) Siehe Seite 12. - 2) Siehe Seiten 145 ff.

Noch: 1. Ergebnisse der Gemeindewahlen 1997 und 1993

Stat. Kennziffer	Kreis Gemeinde	Wahljahr	Wahlberechtigte	Wählerinnen und Wähler	Abgegebene Stimmen		CDU	SPD	GRÜNE	F.D.P.
					Wahlbeteiligung	ungültig				
019	Nieste	97 Anzahl	1 172	958	41	917	234	683	-	-
		93 Anzahl	1 197	1 001	62	939	246	693	-	-
		97 %	-	81,7	4,3	95,7	25,5	74,5	-	-
		93 %	-	83,6	6,2	93,8	26,2	73,8	-	-
020	Niestetal	97 Anzahl	8 341	6 252	175	6 077	1 896	3 418	608	155
		93 Anzahl	8 289	6 028	341	5 687	2 012	3 220	-	455
		97 %	-	75,0	2,8	97,2	31,2	56,2	10,0	2,6
		93 %	-	72,7	5,7	94,3	35,4	56,6	-	8,0
021	Oberweser	97 Anzahl	3 045	2 111	75	2 036	406	1 057	-	139
		93 Anzahl	3 087	2 293	74	2 219	400	1 125	-	151
		97 %	-	69,3	3,6	96,4	19,9	51,9	-	6,8
		93 %	-	74,3	3,2	96,8	18,0	50,7	-	6,8
022	Reinhardshagen	97 Anzahl	4 009	2 658	46	2 612	451	1 225	-	-
		93 Anzahl	3 874	2 903	59	2 844	395	1 126	-	-
		97 %	-	66,3	1,7	98,3	17,3	46,9	-	-
		93 %	-	74,9	2,0	98,0	13,9	39,6	-	-
023	Schauenburg	97 Anzahl	8 150	6 086	216	5 870	1 572	2 920	626	-
		93 Anzahl	8 044	6 186	188	5 998	1 344	3 137	614	-
		97 %	-	74,7	3,5	96,5	26,8	49,7	10,7	-
		93 %	-	76,9	3,0	97,0	22,4	52,3	10,2	-
024	Söhrewald	97 Anzahl	4 145	3 218	125	3 093	531	2 024	380	158
		93 Anzahl	3 955	3 043	114	2 929	564	1 744	388	233
		97 %	-	77,6	3,9	96,1	17,2	65,4	12,3	5,1
		93 %	-	76,9	3,7	96,3	19,3	59,5	13,2	8,0
025	Trendelburg, St.	97 Anzahl	4 621	3 588	106	3 482	531	1 834	-	-
		93 Anzahl	4 639	3 678	112	3 566	493	1 810	-	-
		97 %	-	77,6	3,0	97,0	15,2	52,7	-	-
		93 %	-	79,3	3,0	97,0	13,8	50,8	-	-
026	Vellmar, St.	97 Anzahl	14 182	9 609	238	9 371	2 525	5 234	993	255
		93 Anzahl	14 044	9 921	310	9 611	2 917	4 450	1 161	567
		97 %	-	67,8	2,5	97,5	26,9	55,9	10,6	2,7
		93 %	-	70,6	3,1	96,9	30,4	46,3	12,1	5,9
027	Wahlsburg	97 Anzahl	1 960	1 336	53	1 283	117	554	-	-
		93 Anzahl	2 015	1 431	48	1 383	-	834	-	-
		97 %	-	68,2	4,0	96,0	9,1	43,2	-	-
		93 %	-	71,0	3,4	96,6	-	60,3	-	-
028	Wolfhagen, St.	97 Anzahl	10 333	7 171	293	6 878	2 542	3 348	700	288
		93 Anzahl	9 972	7 403	378	7 025	2 544	3 463	660	358
		97 %	-	69,4	4,1	95,9	37,0	48,7	10,2	4,2
		93 %	-	74,2	5,1	94,9	36,2	49,3	9,4	5,1
029	Zierenberg, St.	97 Anzahl	5 381	3 872	135	3 737	1 128	2 023	-	221
		93 Anzahl	5 173	3 938	285	3 653	1 114	2 141	-	398
		97 %	-	72,0	3,5	96,5	30,2	54,1	-	5,9
		93 %	-	76,1	7,2	92,8	30,5	58,6	-	10,9
634	Schwalm-Eder-Kreis	97 Anzahl	149 149	109 547	3 546	106 001	25 409	54 163	5 901	5 226
		93 Anzahl	145 844	113 935	4 608	109 327	28 800	54 806	7 081	7 575
		97 %	-	73,4	3,2	96,8	24,0	51,1	5,6	4,9
		93 %	-	78,1	4,0	96,0	26,3	50,1	6,5	6,9
001	Borken (Hessen), St.	97 Anzahl	11 217	8 482	261	8 221	1 303	4 444	348	228
		93 Anzahl	11 064	8 655	349	8 306	1 705	4 154	509	-
		97 %	-	75,6	3,1	96,9	15,8	54,1	4,2	2,8
		93 %	-	78,2	4,0	96,0	20,5	50,0	6,1	-

1) Siehe Seite 12. - 2) Siehe Seiten 145 ff.

Noch: 1. Ergebnisse der Gemeindewahlen 1997 und 1993

Stat. Kennziffer	Kreis Gemeinde	Wahljahr	Wahlberechtigte	Wählerinnen und Wähler Wahlbeteiligung	Abgegebene Stimmen		CDU	SPD	GRÜNE	F.D.P.
					ungültig	gültig				
002	Edermünde	97 Anzahl	5 750	4 327	85	4 242	655	2 564	260	117
		93 Anzahl	5 545	4 521	182	4 339	797	2 467	—	181
		97 %	—	75,3	2,0	98,0	15,4	60,4	6,1	2,8
		93 %	—	81,5	4,0	96,0	18,4	56,9	—	4,2
003	Felsberg, St.	97 Anzahl	9 122	6 890	150	6 740	1 344	4 237	—	256
		93 Anzahl	9 117	7 427	313	7 114	1 645	4 356	594	519
		97 %	—	75,5	2,2	97,8	19,9	62,9	—	3,8
		93 %	—	81,5	4,2	95,8	23,1	61,2	8,3	7,3
004	Frielendorf	97 Anzahl	6 402	4 940	123	4 817	1 002	2 625	—	—
		93 Anzahl	6 217	5 229	197	5 032	1 197	3 192	—	—
		97 %	—	77,2	2,5	97,5	20,8	54,5	—	—
		93 %	—	84,1	3,8	96,2	23,8	63,4	—	—
005	Fritzlar, St.	97 Anzahl	11 107	8 001	147	7 854	3 215	2 903	540	232
		93 Anzahl	10 896	8 551	321	8 230	3 675	3 283	799	473
		97 %	—	72,0	1,8	98,2	40,9	37,0	6,9	3,0
		93 %	—	78,5	3,8	96,2	44,7	39,9	9,7	5,7
006	Gilsberg	97 Anzahl	2 733	2 152	98	2 054	578	1 001	—	97
		93 Anzahl	2 732	2 300	68	2 232	679	1 049	—	204
		97 %	—	78,7	4,6	95,4	28,1	48,7	—	4,7
		93 %	—	84,2	3,0	97,0	30,4	47,0	—	9,1
007	Gudensberg, St.	97 Anzahl	6 655	4 716	163	4 553	1 072	2 805	433	243
		93 Anzahl	6 187	4 937	228	4 709	1 251	2 685	439	334
		97 %	—	70,9	3,5	96,5	23,5	61,6	9,5	5,3
		93 %	—	79,8	4,6	95,4	26,6	57,0	9,3	7,1
008	Guxhagen	97 Anzahl	4 196	3 130	81	3 049	—	1 754	246	—
		93 Anzahl	3 908	3 252	76	3 176	—	1 486	330	—
		97 %	—	74,6	2,6	97,4	—	57,5	8,1	—
		93 %	—	83,2	2,3	97,7	—	46,8	10,4	—
009	Homberg (Efze), Krst.	97 Anzahl	11 701	7 941	416	7 525	2 476	3 669	825	555
		93 Anzahl	11 527	8 517	412	8 105	2 596	3 768	921	820
		97 %	—	67,9	5,2	94,8	32,9	48,8	11,0	7,4
		93 %	—	73,9	4,8	95,2	32,0	46,5	11,4	10,1
010	Jesberg	97 Anzahl	2 216	1 730	38	1 692	486	867	86	—
		93 Anzahl	2 240	1 805	54	1 751	564	792	81	—
		97 %	—	78,1	2,2	97,8	28,7	51,2	5,1	—
		93 %	—	80,6	3,0	97,0	32,2	45,2	4,6	—
011	Knüllwald	97 Anzahl	4 133	3 115	77	3 038	580	1 828	164	138
		93 Anzahl	4 270	3 267	133	3 134	755	1 721	189	163
		97 %	—	75,4	2,5	97,5	19,1	60,2	5,4	4,5
		93 %	—	76,5	4,1	95,9	24,1	54,9	6,0	5,2
012	Körle	97 Anzahl	2 270	1 764	59	1 705	370	1 035	202	98
		93 Anzahl	2 147	1 746	45	1 701	308	1 018	186	189
		97 %	—	77,7	3,3	96,7	21,7	60,7	11,8	5,7
		93 %	—	81,3	2,6	97,4	18,1	59,8	10,9	11,1
013	Malsfeld	97 Anzahl	3 249	2 596	70	2 526	390	1 378	—	81
		93 Anzahl	3 186	2 659	78	2 581	387	1 292	—	99
		97 %	—	79,9	2,7	97,3	15,4	54,6	—	3,2
		93 %	—	83,5	2,9	97,1	15,0	50,1	—	3,8
014	Melsungen, St.	97 Anzahl	10 855	8 229	230	7 999	1 430	4 405	621	1 107
		93 Anzahl	10 655	8 353	288	8 065	1 541	3 848	906	1 770
		97 %	—	75,8	2,8	97,2	17,9	55,1	7,8	13,8
		93 %	—	78,4	3,4	96,6	19,1	47,7	11,2	21,9
015	Morschen	97 Anzahl	3 103	2 243	98	2 145	434	1 192	216	303
		93 Anzahl	3 091	2 381	143	2 238	397	1 219	220	402
		97 %	—	72,3	4,4	95,6	20,2	55,6	10,1	14,1
		93 %	—	77,0	6,0	94,0	17,7	54,5	9,8	18,0

Noch: 1. Ergebnisse der Gemeindewahlen 1997 und 1993

Stat. Kennziffer	Kreis Gemeinde	Wahljahr	Wahlberechtigte	Wählerinnen und Wähler	Abgegebene Stimmen		CDU	SPD	GRÜNE	F.D.P.
					Wahlbeteiligung	ungültig				
016	Neuental	97 Anzahl	2 712	2 123	85	2 038	566	1 015	—	222
		93 Anzahl	2 839	2 265	127	2 138	984	939	—	215
		97 %	—	78,3	4,0	96,0	27,8	49,8	—	10,9
		93 %	—	79,8	5,6	94,4	46,0	43,9	—	10,1
017	Neukirchen, St.	97 Anzahl	5 961	4 447	139	4 308	1 388	1 500	—	282
		93 Anzahl	5 682	4 164	188	3 976	1 370	1 719	—	413
		97 %	—	74,6	3,1	96,9	32,2	34,8	—	6,5
		93 %	—	73,3	4,5	95,5	34,5	43,2	—	10,4
018	Niedenstein, St.	97 Anzahl	4 395	3 409	112	3 297	677	1 625	285	—
		93 Anzahl	4 099	3 303	107	3 196	652	1 490	258	—
		97 %	—	77,6	3,3	96,7	20,5	49,3	8,6	—
		93 %	—	80,6	3,2	96,8	20,4	46,6	8,1	—
019	Oberaula	97 Anzahl	2 824	2 120	47	2 073	827	770	—	—
		93 Anzahl	2 822	2 179	133	2 046	992	1 054	—	—
		97 %	—	75,1	2,2	97,8	39,9	37,1	—	—
		93 %	—	77,2	6,1	93,9	48,5	51,5	—	—
020	Ottrau	97 Anzahl	1 997	1 532	45	1 487	540	569	—	—
		93 Anzahl	2 014	1 659	34	1 625	668	612	—	—
		97 %	—	76,7	2,9	97,1	36,3	38,3	—	—
		93 %	—	82,4	2,0	98,0	41,1	37,7	—	—
021	Schrecksbach	97 Anzahl	2 694	2 120	103	2 017	308	935	—	—
		93 Anzahl	2 674	2 077	106	1 971	397	1 047	—	—
		97 %	—	78,7	4,9	95,1	15,3	46,4	—	—
		93 %	—	77,7	5,1	94,9	20,1	53,1	—	—
022	Schwalmstadt, St.	97 Anzahl	14 321	9 125	405	8 720	2 434	3 908	778	403
		93 Anzahl	13 867	9 973	375	9 598	2 652	3 930	876	517
		97 %	—	69,7	4,4	95,6	27,9	44,8	8,9	4,6
		93 %	—	71,9	3,8	96,2	27,6	40,9	9,1	5,4
023	Schwarzenborn, St.	97 Anzahl	955	800	21	779	380	214	—	—
		93 Anzahl	931	772	23	749	354	243	—	—
		97 %	—	83,8	2,6	97,4	48,8	27,5	—	—
		93 %	—	82,9	3,0	97,0	47,3	32,4	—	—
024	Spangenberg, St.	97 Anzahl	5 251	3 815	134	3 681	806	2 011	667	197
		93 Anzahl	5 251	4 016	157	3 859	868	2 062	509	420
		97 %	—	72,7	3,5	96,5	21,9	54,6	18,1	5,4
		93 %	—	76,5	3,9	96,1	22,5	53,4	13,2	10,9
025	Wabern	97 Anzahl	6 068	4 555	134	4 421	1 126	2 386	—	255
		93 Anzahl	6 008	4 608	265	4 343	1 296	2 676	—	371
		97 %	—	75,1	2,9	97,1	25,5	54,0	—	5,8
		93 %	—	76,7	5,8	94,2	29,8	61,6	—	8,5
026	Willingshausen	97 Anzahl	4 140	2 955	153	2 802	475	1 363	—	340
		93 Anzahl	4 056	3 071	143	2 928	486	1 474	—	378
		97 %	—	71,4	5,2	94,8	17,0	48,6	—	12,1
		93 %	—	75,7	4,7	95,3	16,6	50,3	—	12,9
027	Bad Zwesten	97 Anzahl	3 122	2 290	72	2 218	547	1 160	230	72
		93 Anzahl	2 819	2 248	63	2 185	584	1 230	264	107
		97 %	—	73,4	3,1	96,9	24,7	52,3	10,4	3,2
		93 %	—	79,7	2,8	97,2	26,7	56,3	12,1	4,9
635	Waldeck-Frankenberg	97 Anzahl	130 299	88 645	2 119	86 526	23 765	31 108	3 726	4 436
		93 Anzahl	125 550	90 571	2 327	88 244	24 276	31 784	3 681	6 036
		97 %	—	68,0	2,4	97,6	27,5	36,0	4,3	5,1
		93 %	—	72,1	2,6	97,4	27,5	36,0	4,2	6,8

1) Siehe Seite 12. - 2) Siehe Seiten 145 ff.

Noch: 1. Ergebnisse der Gemeindewahlen 1997 und 1993

Stat. Kennziffer	Kreis Gemeinde	Wahljahr	Wahlberechtigte	Wählerinnen und Wähler	Abgegebene Stimmen					
					Wahlbeteiligung	ungültig	gültig	CDU	SPD	GRÜNE
001	Allendorf (Eder)	97 Anzahl	3 958	2 756	60	2 696	738	729	-	-
		93 Anzahl	3 433	2 614	61	2 553	877	775	-	-
		97 %	-	69,6	2,2	97,8	27,4	27,0	-	-
		93 %	-	76,1	2,3	97,7	34,4	30,4	-	-
002	Arolsen, St.	97 Anzahl	12 937	8 309	197	8 112	2 508	2 725	405	366
		93 Anzahl	11 838	8 389	155	8 234	2 620	2 688	532	453
		97 %	-	64,2	2,4	97,6	30,9	33,6	5,0	4,5
		93 %	-	70,9	1,8	98,2	31,8	32,6	6,5	5,5
003	Bad Wildungen, St.	97 Anzahl	13 588	8 566	211	8 355	2 650	3 095	702	404
		93 Anzahl	13 005	8 570	237	8 333	3 021	2 598	734	718
		97 %	-	63,0	2,5	97,5	31,7	37,0	8,4	4,8
		93 %	-	65,9	2,8	97,2	36,3	31,2	8,8	8,6
004	Battenberg (Eder), St.	97 Anzahl	4 320	2 995	85	2 910	526	671	-	105
		93 Anzahl	4 262	3 093	106	2 987	714	766	-	158
		97 %	-	69,3	2,8	97,2	18,1	23,1	-	3,6
		93 %	-	72,6	3,4	96,6	23,9	25,6	-	5,3
005	Bromskirchen	97 Anzahl	1 450	992	39	953	-	151	-	-
		93 Anzahl	1 398	1 030	32	998	-	213	-	-
		97 %	-	68,4	3,9	96,1	-	15,8	-	-
		93 %	-	73,7	3,1	96,9	-	21,3	-	-
006	Burgwald	97 Anzahl	3 980	2 778	72	2 706	411	880	-	-
		93 Anzahl	3 821	2 813	56	2 757	581	959	-	71
		97 %	-	69,8	2,6	97,4	15,2	32,5	-	-
		93 %	-	73,6	2,0	98,0	21,1	34,8	-	2,6
007	Diemelsee	97 Anzahl	4 429	3 339	89	3 250	906	1 342	-	326
		93 Anzahl	4 403	3 486	115	3 371	822	1 379	-	465
		97 %	-	75,4	2,7	97,3	27,9	41,3	-	10,0
		93 %	-	79,2	3,3	96,7	24,4	40,9	-	13,8
008	Diemelstadt, St.	97 Anzahl	4 421	2 993	58	2 935	677	1 346	191	134
		93 Anzahl	4 435	3 163	100	3 063	730	1 590	-	201
		97 %	-	67,7	1,9	98,1	23,1	45,9	6,5	4,6
		93 %	-	71,3	3,2	96,8	23,8	51,9	-	6,6
009	Edertal	97 Anzahl	5 408	4 081	141	3 940	873	1 882	-	254
		93 Anzahl	5 241	4 093	153	3 940	864	1 890	-	284
		97 %	-	75,5	3,5	96,5	22,2	47,8	-	6,4
		93 %	-	78,1	3,7	96,3	21,9	48,0	-	7,2
010	Frankenau, St.	97 Anzahl	2 755	1 997	33	1 964	318	843	-	-
		93 Anzahl	2 766	2 074	67	2 007	344	1 026	-	-
		97 %	-	72,5	1,7	98,3	16,2	42,9	-	-
		93 %	-	75,0	3,2	96,8	17,1	51,1	-	-
011	Frankenberg (Eder), St.	97 Anzahl	14 307	8 963	191	8 772	3 748	2 880	716	334
		93 Anzahl	13 681	9 170	236	8 934	3 292	3 206	801	697
		97 %	-	62,6	2,1	97,9	42,7	32,8	8,2	3,8
		93 %	-	67,0	2,6	97,4	36,8	35,9	9,0	7,8
012	Gemünden (Wohra), St.	97 Anzahl	3 288	2 180	70	2 110	941	656	-	-
		93 Anzahl	3 051	2 334	58	2 276	984	617	-	139
		97 %	-	66,3	3,2	96,8	44,6	31,1	-	-
		93 %	-	76,5	2,5	97,5	43,2	27,1	-	6,1
013	Haina (Kloster)	97 Anzahl	3 067	2 195	86	2 109	-	883	-	-
		93 Anzahl	3 174	2 285	81	2 204	-	983	-	-
		97 %	-	71,6	3,9	96,1	-	41,9	-	-
		93 %	-	72,0	3,5	96,5	-	44,6	-	-
014	Hatzfeld (Eder), St.	97 Anzahl	2 622	1 989	50	1 939	301	496	-	84
		93 Anzahl	2 613	1 929	53	1 876	473	512	-	142
		97 %	-	75,9	2,5	97,5	15,5	25,6	-	4,3
		93 %	-	73,8	2,7	97,3	25,2	27,3	-	7,6

1) Siehe Seite 12. - 2) Siehe Seiten 145 ff.

Noch: 1. Ergebnisse der Gemeindewahlen 1997 und 1993

Stat. Kennziffer	Kreis Gemeinde	Wahljahr	Wahlberechtigte	Wählerinnen und Wähler Wahlbeteiligung	Abgegebene Stimmen					
					ungültig	gültig	CDU	SPD	GRÜNE	F.D.P.
015	Korbach, Krst.	97 Anzahl	18 904	12 259	195	12 064	3 278	4 771	908	520
		93 Anzahl	17 940	12 651	236	12 415	3 317	4 611	932	676
		97 %	—	64,8	1,6	98,4	27,2	39,5	7,5	4,3
		93 %	—	70,5	1,9	98,1	26,7	37,1	7,5	5,4
016	Lichtenfels, St.	97 Anzahl	3 576	2 621	69	2 552	663	883	195	430
		93 Anzahl	3 615	2 779	59	2 720	672	957	217	423
		97 %	—	73,3	2,6	97,4	26,0	34,6	7,6	16,8
		93 %	—	76,9	2,1	97,9	24,7	35,2	8,0	15,6
017	Rosenthal, St.	97 Anzahl	1 801	1 194	36	1 158	455	357	—	129
		93 Anzahl	1 758	1 196	42	1 154	345	377	—	79
		97 %	—	66,3	3,0	97,0	39,3	30,8	—	11,1
		93 %	—	68,0	3,5	96,5	29,9	32,7	—	6,8
018	Twistetal	97 Anzahl	3 756	2 876	87	2 789	875	1 190	162	209
		93 Anzahl	3 716	2 978	51	2 927	878	1 118	188	201
		97 %	—	76,6	3,0	97,0	31,4	42,7	5,8	7,5
		93 %	—	80,1	1,7	98,3	30,0	38,2	6,4	6,9
019	Vöhl	97 Anzahl	4 949	3 745	117	3 628	793	1 239	—	320
		93 Anzahl	4 875	3 818	94	3 724	783	1 195	—	399
		97 %	—	75,7	3,1	96,9	21,9	34,2	—	8,8
		93 %	—	78,3	2,5	97,5	21,0	32,1	—	10,7
020	Volkmarsen, St.	97 Anzahl	5 384	3 680	100	3 580	1 058	1 352	241	223
		93 Anzahl	5 334	3 769	136	3 633	965	1 472	277	331
		97 %	—	68,4	2,7	97,3	29,6	37,8	6,7	6,2
		93 %	—	70,7	3,6	96,4	26,6	40,5	7,6	9,1
021	Waldeck, St.	97 Anzahl	6 131	4 607	65	4 542	1 169	1 734	206	178
		93 Anzahl	6 047	4 637	125	4 512	1 163	1 829	—	220
		97 %	—	75,1	1,4	98,6	25,7	38,2	4,5	3,9
		93 %	—	76,7	2,7	97,3	25,8	40,5	—	4,9
022	Willingen (Upland)	97 Anzahl	5 268	3 530	68	3 462	877	1 003	—	420
		93 Anzahl	5 144	3 700	74	3 626	831	1 023	—	379
		97 %	—	67,0	1,9	98,1	25,3	29,0	—	12,1
		93 %	—	71,9	2,0	98,0	22,9	28,2	—	10,5
636	Werra-Meißner-Kreis	97 Anzahl	92 253	66 604	2 271	64 333	15 967	32 212	2 982	2 283
		93 Anzahl	92 781	68 537	3 006	65 531	17 651	33 530	3 839	3 431
		97 %	—	72,2	3,4	96,6	24,8	50,1	4,6	3,5
		93 %	—	73,9	4,4	95,6	26,9	51,2	5,9	5,2
001	Bad Sooden-Allendorf, St.	97 Anzahl	7 619	5 354	111	5 243	1 258	2 377	421	306
		93 Anzahl	7 627	5 467	197	5 270	1 823	2 289	630	469
		97 %	—	70,3	2,1	97,9	24,0	45,3	8,0	5,8
		93 %	—	71,7	3,6	96,4	34,6	43,4	12,0	8,9
002	Berkatal	97 Anzahl	1 496	1 264	58	1 206	233	570	—	—
		93 Anzahl	1 542	1 275	38	1 237	319	507	—	—
		97 %	—	84,5	4,6	95,4	19,3	47,3	—	—
		93 %	—	82,7	3,0	97,0	25,8	41,0	—	—
003	Eschwege, Krst.	97 Anzahl	18 062	11 899	351	11 548	2 780	5 608	831	1 155
		93 Anzahl	18 132	12 322	546	11 776	2 961	6 360	956	1 499
		97 %	—	65,9	2,9	97,1	24,1	48,6	7,2	10,0
		93 %	—	68,0	4,4	95,6	25,1	54,0	8,1	12,7
004	Großalmerode, St.	97 Anzahl	6 190	4 377	176	4 201	1 029	2 704	—	—
		93 Anzahl	6 227	4 355	244	4 111	987	2 577	—	—
		97 %	—	70,7	4,0	96,0	24,5	64,4	—	—
		93 %	—	69,9	5,6	94,4	24,0	62,7	—	—

1) Siehe Seite 12. - 2) Siehe Seiten 145 ff.

Noch: 1. Ergebnisse der Gemeindewahlen 1997 und 1993

Stat. Kennziffer	Kreis Gemeinde	Wahljahr	Wahlberechtigte	Wählerinnen und Wähler Wahlbeteiligung	Abgegebene Stimmen					
					ungültig	gültig	CDU	SPD	GRÜNE	F.D.P.
005	Herleshausen	97 Anzahl	2 493	1 996	44	1 952	460	1 074	-	-
		93 Anzahl	2 406	1 902	63	1 839	443	909	-	-
		97 %	-	80,1	2,2	97,8	23,6	55,0	-	-
		93 %	-	79,1	3,3	96,7	24,1	49,4	-	-
006	Hessisch Lichtenau, St.	97 Anzahl	10 738	7 482	397	7 085	2 180	2 863	-	272
		93 Anzahl	10 845	7 823	289	7 534	2 117	3 258	-	532
		97 %	-	69,7	5,3	94,7	30,8	40,4	-	3,8
		93 %	-	72,1	3,7	96,3	28,1	43,2	-	7,1
007	Meinhard	97 Anzahl	4 548	3 449	149	3 300	514	2 159	-	-
		93 Anzahl	4 660	3 654	220	3 434	611	2 252	-	-
		97 %	-	75,8	4,3	95,7	15,6	65,4	-	-
		93 %	-	78,4	6,0	94,0	17,8	65,6	-	-
008	Meißner	97 Anzahl	3 001	2 453	67	2 386	611	1 344	-	-
		93 Anzahl	3 041	2 490	110	2 380	509	1 286	184	-
		97 %	-	81,7	2,7	97,3	25,6	56,3	-	-
		93 %	-	81,9	4,4	95,6	21,4	54,0	7,7	-
009	Neu-Eichenberg	97 Anzahl	1 592	1 264	45	1 219	377	666	176	-
		93 Anzahl	1 563	1 272	27	1 245	347	719	179	-
		97 %	-	79,4	3,6	96,4	30,9	54,6	14,4	-
		93 %	-	81,4	2,1	97,9	27,9	57,8	14,4	-
010	Ringgau	97 Anzahl	2 878	2 345	73	2 272	390	1 060	-	-
		93 Anzahl	2 937	2 355	102	2 253	503	1 105	-	-
		97 %	-	81,5	3,1	96,9	17,2	46,7	-	-
		93 %	-	80,2	4,3	95,7	22,3	49,0	-	-
011	Sontra, St.	97 Anzahl	7 127	5 144	199	4 945	1 374	2 703	266	-
		93 Anzahl	7 072	5 235	234	5 001	1 511	2 549	327	-
		97 %	-	72,2	3,9	96,1	27,8	54,7	5,4	-
		93 %	-	74,0	4,5	95,5	30,2	51,0	6,5	-
012	Waldkappel, St.	97 Anzahl	4 199	3 106	95	3 011	610	1 499	188	-
		93 Anzahl	4 281	3 202	176	3 026	669	1 429	216	-
		97 %	-	74,0	3,1	96,9	20,3	49,8	6,2	-
		93 %	-	74,8	5,5	94,5	22,1	47,2	7,1	-
013	Wanfried, St.	97 Anzahl	3 948	3 046	99	2 947	877	2 070	-	-
		93 Anzahl	3 977	3 158	151	3 007	882	2 125	-	-
		97 %	-	77,2	3,3	96,7	29,8	70,2	-	-
		93 %	-	79,4	4,8	95,2	29,3	70,7	-	-
014	Wehretal	97 Anzahl	4 415	3 396	113	3 283	562	1 563	-	195
		93 Anzahl	4 344	3 410	165	3 245	650	1 606	-	221
		97 %	-	76,9	3,3	96,7	17,1	47,6	-	5,9
		93 %	-	78,5	4,8	95,2	20,0	49,5	-	6,8
015	Weißenborn	97 Anzahl	1 008	865	18	847	147	464	-	-
		93 Anzahl	1 021	920	12	908	126	544	-	-
		97 %	-	85,8	2,1	97,9	17,4	54,8	-	-
		93 %	-	90,1	1,3	98,7	13,9	59,9	-	-
016	Witzenhausen, St.	97 Anzahl	12 939	9 164	276	8 888	2 565	3 488	1 100	355
		93 Anzahl	13 106	9 697	432	9 265	3 193	4 015	1 347	710
		97 %	-	70,8	3,0	97,0	28,9	39,2	12,4	4,0
		93 %	-	74,0	4,5	95,5	34,5	43,3	14,5	7,7

in den Gemeinden

Von den gültigen Stimmen entfielen auf														Stat. Kenn- ziffer	
REP	NPD	PDS	DIE FRAUEN	Rentner	ÖDP	PBC	STATT Partei	DKP	BFB	NATUR- GESETZ	DHP	Sonstige Parteien 1)	Wähler- gruppen 2)		
-	-	-	-	-	-	-	-	-	-	-	-	-	-	418	005
-	-	-	-	-	-	-	-	-	-	-	-	-	-	487	
-	-	-	-	-	-	-	-	-	-	-	-	-	-	21,4	
-	-	-	-	-	-	-	-	-	-	-	-	-	-	26,5	
-	-	-	-	-	-	-	-	-	-	-	-	-	-	1 770	006
-	-	-	-	-	-	-	-	-	-	-	-	-	-	1 627	
-	-	-	-	-	-	-	-	-	-	-	-	-	-	25,0	
-	-	-	-	-	-	-	-	-	-	-	-	-	-	21,6	
-	-	-	-	-	-	-	-	-	-	-	-	-	-	627	007
-	-	-	-	-	-	-	-	-	-	-	-	-	-	571	
-	-	-	-	-	-	-	-	-	-	-	-	-	-	19,0	
-	-	-	-	-	-	-	-	-	-	-	-	-	-	16,6	
-	-	-	-	-	-	-	-	-	-	-	-	-	-	431	008
-	-	-	-	-	-	-	-	-	-	-	-	-	-	401	
-	-	-	-	-	-	-	-	-	-	-	-	-	-	18,1	
-	-	-	-	-	-	-	-	-	-	-	-	-	-	16,8	
-	-	-	-	-	-	-	-	-	-	-	-	-	-	-	009
-	-	-	-	-	-	-	-	-	-	-	-	-	-	-	
-	-	-	-	-	-	-	-	-	-	-	-	-	-	-	
-	-	-	-	-	-	-	-	-	-	-	-	-	-	822	010
-	-	-	-	-	-	-	-	-	-	-	-	-	-	645	
-	-	-	-	-	-	-	-	-	-	-	-	-	-	36,2	
-	-	-	-	-	-	-	-	-	-	-	-	-	-	28,6	
-	-	-	-	-	-	-	-	-	-	-	-	-	-	602	011
-	-	-	-	-	-	-	-	-	-	-	-	-	-	614	
-	-	-	-	-	-	-	-	-	-	-	-	-	-	12,2	
-	-	-	-	-	-	-	-	-	-	-	-	-	-	12,3	
-	-	-	-	-	-	-	-	-	-	-	-	-	-	714	012
-	-	-	-	-	-	-	-	-	-	-	-	-	-	712	
-	-	-	-	-	-	-	-	-	-	-	-	-	-	23,7	
-	-	-	-	-	-	-	-	-	-	-	-	-	-	23,5	
-	-	-	-	-	-	-	-	-	-	-	-	-	-	-	013
-	-	-	-	-	-	-	-	-	-	-	-	-	-	-	
-	-	-	-	-	-	-	-	-	-	-	-	-	-	-	
-	-	-	-	-	-	-	-	-	-	-	-	-	-	963	014
-	-	-	-	-	-	-	-	-	-	-	-	-	-	768	
-	-	-	-	-	-	-	-	-	-	-	-	-	-	29,3	
-	-	-	-	-	-	-	-	-	-	-	-	-	-	23,7	
-	-	-	-	-	-	-	-	-	-	-	-	-	-	236	015
-	-	-	-	-	-	-	-	-	-	-	-	-	-	238	
-	-	-	-	-	-	-	-	-	-	-	-	-	-	27,9	
-	-	-	-	-	-	-	-	-	-	-	-	-	-	26,2	
-	-	-	-	-	-	-	-	-	-	-	-	-	-	1 380	016
-	-	-	-	-	-	-	-	-	-	-	-	-	-	-	
-	-	-	-	-	-	-	-	-	-	-	-	-	-	15,5	
-	-	-	-	-	-	-	-	-	-	-	-	-	-	-	

2. Verteilung der Sitze bei den Gemeindewahlen 1997 und 1993

Stat. Kennziffer	Kreis Gemeinde	Wahljahr Geschlecht	Sitze insgesamt	davon entfielen auf											Wählergruppen
				CDU	SPD	GRÜNE	F.D.P.	REP	NPD	ÖDP	DKP	BFB	DHP	DIE BLAUEN	
	Land Hessen	97 insgesamt	13 646	4 367	5 659	863	266	106	30	3	5	5	2	3	2 337
		97 weiblich	2 874	884	1 201	337	53	21	9	1	1	1	-	-	366
		93 insgesamt	13 466	4 235	5 384	812	450	141	35	5	8	-	2	2	2 392
		93 weiblich	2 486	670	1 069	300	88	31	9	-	1	-	1	-	317
	davon														
	kreisfreie Städte	97 insgesamt	387	139	144	67	10	23	-	-	-	-	-	-	4
		97 weiblich	142	44	54	34	3	5	-	-	-	-	-	-	2
		93 insgesamt	387	129	130	63	24	36	-	-	-	-	-	-	5
		93 weiblich	133	38	49	30	7	7	-	-	-	-	-	-	2
	Landkreise	97 insgesamt	13 259	4 228	5 515	796	256	83	30	3	5	5	2	3	2 333
		97 weiblich	2 732	840	1 147	303	50	16	9	1	1	1	-	-	364
		93 insgesamt	13 079	4 106	5 254	749	426	105	35	5	8	-	2	2	2 387
		93 weiblich	2 353	632	1 020	270	81	24	9	-	1	-	1	-	315
	Regierungsbezirk Darmstadt	97 insgesamt	6 493	2 202	2 563	512	153	68	12	3	5	3	2	-	970
		97 weiblich	1 611	498	652	199	36	15	7	1	1	1	-	-	201
		93 insgesamt	6 439	2 104	2 421	472	240	90	18	2	8	-	2	-	1 082
		93 weiblich	1 409	380	571	174	55	21	5	-	1	-	1	-	201
411	Darmstadt, St.	97 insgesamt	71	26	28	17	-	-	-	-	-	-	-	-	-
		97 weiblich	26	8	9	9	-	-	-	-	-	-	-	-	-
		93 insgesamt	71	22	25	18	6	-	-	-	-	-	-	-	-
		93 weiblich	26	9	7	9	1	-	-	-	-	-	-	-	-
412	Frankfurt am Main, St.	97 insgesamt	93	36	29	17	5	6	-	-	-	-	-	-	-
		97 weiblich	35	12	12	9	1	1	-	-	-	-	-	-	-
		93 insgesamt	93	35	33	15	-	10	-	-	-	-	-	-	-
		93 weiblich	34	10	13	8	-	3	-	-	-	-	-	-	-
413	Offenbach am Main, St.	97 insgesamt	71	20	26	8	5	8	-	-	-	-	-	-	4
		97 weiblich	26	7	10	4	2	1	-	-	-	-	-	-	2
		93 insgesamt	71	19	21	9	6	11	-	-	-	-	-	-	5
		93 weiblich	25	6	8	5	2	2	-	-	-	-	-	-	2
414	Wiesbaden Landeshauptstadt	97 insgesamt	81	29	31	12	-	9	-	-	-	-	-	-	-
		97 weiblich	30	8	13	6	-	3	-	-	-	-	-	-	-
		93 insgesamt	81	25	29	10	6	11	-	-	-	-	-	-	-
		93 weiblich	25	6	12	4	2	1	-	-	-	-	-	-	-
431	Lkr. Bergstraße	97 insgesamt	718	254	275	30	6	5	-	-	-	-	-	-	148
		97 weiblich	177	65	70	9	1	2	-	-	-	-	-	-	30
		93 insgesamt	704	236	263	25	11	4	-	-	-	-	-	-	165
		93 weiblich	148	49	61	7	2	1	-	-	-	-	-	-	28
001	Abtsteinach	97 insgesamt	15	6	4	-	-	-	-	-	-	-	-	-	5
		97 weiblich	2	1	-	-	-	-	-	-	-	-	-	-	1
		93 insgesamt	15	5	5	-	-	-	-	-	-	-	-	-	5
		93 weiblich	1	-	1	-	-	-	-	-	-	-	-	-	-
002	Bensheim, St.	97 insgesamt	45	20	15	-	-	-	-	-	-	-	-	-	10
		97 weiblich	16	7	4	-	-	-	-	-	-	-	-	-	5
		93 insgesamt	45	19	15	-	-	-	-	-	-	-	-	-	11
		93 weiblich	10	5	4	-	-	-	-	-	-	-	-	-	1
003	Biblis	97 insgesamt	31	12	10	-	-	5	-	-	-	-	-	-	4
		97 weiblich	10	3	4	-	-	2	-	-	-	-	-	-	1
		93 insgesamt	31	14	13	-	-	4	-	-	-	-	-	-	-
		93 weiblich	5	2	2	-	-	1	-	-	-	-	-	-	-

Noch: 2. Verteilung der Sitze bei den Gemeindewahlen 1997 und 1993

Stat. Kennziffer	Kreis Gemeinde	Wahljahr Geschlecht	Sitze insgesamt	davon entfielen auf												Wählergruppen
				CDU	SPD	GRÜNE	F.D.P.	REP	NPD	ÖDP	DKP	BFB	DHP	DIE BLAUEN		
008	Hungen, St.	97 insgesamt	37	11	15	3	-	-	-	-	-	-	-	-	-	8
		97 weiblich	8	1	4	2	-	-	-	-	-	-	-	-	-	1
		93 insgesamt	37	11	15	3	-	-	-	-	-	-	-	-	-	8
		93 weiblich	7	2	2	2	-	-	-	-	-	-	-	-	-	1
009	Langgöns	97 insgesamt	37	11	16	4	-	-	-	-	-	-	-	-	-	6
		97 weiblich	5	1	2	2	-	-	-	-	-	-	-	-	-	-
		93 insgesamt	37	11	15	4	-	-	-	-	-	-	-	-	-	7
		93 weiblich	7	1	5	1	-	-	-	-	-	-	-	-	-	-
010	Laubach, St.	97 insgesamt	37	10	13	4	2	-	-	-	-	-	-	-	-	8
		97 weiblich	7	2	2	2	-	-	-	-	-	-	-	-	-	1
		93 insgesamt	37	10	13	3	-	-	-	-	-	-	-	-	-	11
		93 weiblich	9	2	4	2	-	-	-	-	-	-	-	-	-	1
011	Lich, St.	97 insgesamt	37	12	11	3	3	-	-	-	-	-	-	-	-	8
		97 weiblich	9	5	1	-	2	-	-	-	-	-	-	-	-	1
		93 insgesamt	37	14	10	4	2	-	-	-	-	-	-	-	-	7
		93 weiblich	6	3	2	1	-	-	-	-	-	-	-	-	-	-
012	Linden, St.	97 insgesamt	37	16	13	4	-	-	-	-	-	-	-	-	-	4
		97 weiblich	11	4	5	1	-	-	-	-	-	-	-	-	-	1
		93 insgesamt	37	15	14	4	-	-	-	-	-	-	-	-	-	4
		93 weiblich	8	4	4	-	-	-	-	-	-	-	-	-	-	-
013	Lollar, St.	97 insgesamt	37	8	14	4	-	-	-	-	-	-	-	-	-	11
		97 weiblich	9	1	4	2	-	-	-	-	-	-	-	-	-	2
		93 insgesamt	31	7	12	3	-	-	-	-	-	-	-	-	-	9
		93 weiblich	6	2	1	2	-	-	-	-	-	-	-	-	-	1
014	Pohlheim, St.	97 insgesamt	37	11	18	3	-	-	-	-	-	-	-	-	-	5
		97 weiblich	6	3	2	1	-	-	-	-	-	-	-	-	-	-
		93 insgesamt	37	16	13	2	-	-	-	-	-	-	-	-	-	6
		93 weiblich	5	3	2	-	-	-	-	-	-	-	-	-	-	-
015	Rabenau	97 insgesamt	31	7	13	2	-	-	-	-	-	-	-	-	-	9
		97 weiblich	2	1	1	-	-	-	-	-	-	-	-	-	-	-
		93 insgesamt	31	6	13	2	-	-	-	-	-	-	-	-	-	10
		93 weiblich	-	-	-	-	-	-	-	-	-	-	-	-	-	-
016	Reiskirchen	97 insgesamt	37	11	15	3	-	-	-	-	-	-	-	-	-	8
		97 weiblich	8	3	4	1	-	-	-	-	-	-	-	-	-	-
		93 insgesamt	31	8	15	2	-	-	-	-	-	-	-	-	-	6
		93 weiblich	5	1	3	1	-	-	-	-	-	-	-	-	-	-
017	Staufenberg, St.	97 insgesamt	31	8	15	3	-	-	-	-	-	-	-	-	-	5
		97 weiblich	5	1	2	2	-	-	-	-	-	-	-	-	-	-
		93 insgesamt	31	8	14	3	-	-	-	-	-	-	-	-	-	6
		93 weiblich	5	-	2	-	-	-	-	-	-	-	-	-	-	3
018	Wettenberg	97 insgesamt	37	9	20	3	-	-	-	-	-	-	-	-	-	5
		97 weiblich	12	4	5	1	-	-	-	-	-	-	-	-	-	2
		93 insgesamt	37	9	23	-	-	-	-	-	-	-	-	-	-	5
		93 weiblich	7	1	3	-	-	-	-	-	-	-	-	-	-	3
532	Lahn-Dill-Kreis	97 insgesamt	773	195	295	42	12	5	18	-	-	-	-	-	3	203
		97 weiblich	124	33	49	15	2	-	2	-	-	-	-	-	-	23
		93 insgesamt	727	176	262	35	20	8	13	-	-	-	-	-	2	211
		93 weiblich	98	18	40	13	3	1	4	-	-	-	-	-	-	19

Noch: 2. Verteilung der Sitze bei den Gemeindewahlen 1997 und 1993

Stat. Kennziffer	Kreis Gemeinde	Wahljahr Geschlecht	Sitze insgesamt	davon entfielen auf														
				CDU	SPD	GRÜNE	F.D.P.	REP	NPD	ÖDP	DKP	BFB	DHP	DIE BLAUEN	Wählergruppen			
016	Liebenau, St.	97 insgesamt	23	2	10	-	-	-	-	-	-	-	-	-	-	-	11	
		97 weiblich	-	-	-	-	-	-	-	-	-	-	-	-	-	-	-	-
		93 insgesamt	23	2	10	-	-	-	-	-	-	-	-	-	-	-	-	11
		93 weiblich	1	1	-	-	-	-	-	-	-	-	-	-	-	-	-	-
017	Lohfelden	97 insgesamt	37	9	24	4	-	-	-	-	-	-	-	-	-	-	-	
		97 weiblich	13	2	9	2	-	-	-	-	-	-	-	-	-	-	-	-
		93 insgesamt	37	10	23	4	-	-	-	-	-	-	-	-	-	-	-	-
		93 weiblich	8	1	5	2	-	-	-	-	-	-	-	-	-	-	-	-
018	Naumburg, St.	97 insgesamt	31	12	14	-	-	-	-	-	-	-	-	-	-	-	5	
		97 weiblich	6	2	3	-	-	-	-	-	-	-	-	-	-	-	1	
		93 insgesamt	31	12	14	-	-	-	-	-	-	-	-	-	-	-	5	
		93 weiblich	4	1	2	-	-	-	-	-	-	-	-	-	-	-	1	
019	Nieste	97 insgesamt	15	4	11	-	-	-	-	-	-	-	-	-	-	-	-	
		97 weiblich	4	1	3	-	-	-	-	-	-	-	-	-	-	-	-	-
		93 insgesamt	15	4	11	-	-	-	-	-	-	-	-	-	-	-	-	-
		93 weiblich	3	1	2	-	-	-	-	-	-	-	-	-	-	-	-	-
020	Niestetal	97 insgesamt	37	12	21	4	-	-	-	-	-	-	-	-	-	-	-	
		97 weiblich	11	4	6	1	-	-	-	-	-	-	-	-	-	-	-	-
		93 insgesamt	37	13	21	-	3	-	-	-	-	-	-	-	-	-	-	-
		93 weiblich	10	3	6	-	1	-	-	-	-	-	-	-	-	-	-	-
021	Oberweser	97 insgesamt	23	5	12	-	1	-	-	-	-	-	-	-	-	-	5	
		97 weiblich	1	-	1	-	-	-	-	-	-	-	-	-	-	-	-	-
		93 insgesamt	23	4	12	-	1	-	-	-	-	-	-	-	-	-	-	6
		93 weiblich	1	-	1	-	-	-	-	-	-	-	-	-	-	-	-	-
022	Reinhardshagen	97 insgesamt	31	5	15	-	-	-	-	-	-	-	-	-	-	-	11	
		97 weiblich	11	2	5	-	-	-	-	-	-	-	-	-	-	-	4	
		93 insgesamt	31	5	12	-	-	-	-	-	-	-	-	-	-	-	14	
		93 weiblich	10	1	4	-	-	-	-	-	-	-	-	-	-	-	5	
023	Schauenburg	97 insgesamt	37	10	18	4	-	-	-	-	-	-	-	-	-	-	5	
		97 weiblich	3	2	-	-	-	-	-	-	-	-	-	-	-	-	1	
		93 insgesamt	37	8	19	4	-	-	-	-	-	-	-	-	-	-	6	
		93 weiblich	6	1	3	1	-	-	-	-	-	-	-	-	-	-	1	
024	Söhrewald	97 insgesamt	31	5	20	4	2	-	-	-	-	-	-	-	-	-	-	
		97 weiblich	4	-	3	1	-	-	-	-	-	-	-	-	-	-	-	-
		93 insgesamt	23	4	14	3	2	-	-	-	-	-	-	-	-	-	-	-
		93 weiblich	4	-	3	1	-	-	-	-	-	-	-	-	-	-	-	-
025	Trendelburg, St.	97 insgesamt	31	5	16	-	-	-	-	-	-	-	-	-	-	-	10	
		97 weiblich	7	2	4	-	-	-	-	-	-	-	-	-	-	-	1	
		93 insgesamt	31	4	16	-	-	-	-	-	-	-	-	-	-	-	11	
		93 weiblich	5	1	3	-	-	-	-	-	-	-	-	-	-	-	1	
026	Vellmar, St.	97 insgesamt	37	11	22	4	-	-	-	-	-	-	-	-	-	-	-	
		97 weiblich	8	2	4	2	-	-	-	-	-	-	-	-	-	-	-	-
		93 insgesamt	37	11	17	5	2	-	-	-	-	-	-	-	-	-	2	
		93 weiblich	8	2	4	2	-	-	-	-	-	-	-	-	-	-	-	-
027	Wahlsburg ¹⁾	97 insgesamt	13	1	7	-	-	-	-	-	-	-	-	-	-	-	5	
		97 weiblich	3	1	1	-	-	-	-	-	-	-	-	-	-	-	1	
		93 insgesamt	15	-	9	-	-	-	-	-	-	-	-	-	-	-	6	
		93 weiblich	3	-	1	-	-	-	-	-	-	-	-	-	-	-	2	
028	Wolfhagen, St.	97 insgesamt	37	14	19	4	-	-	-	-	-	-	-	-	-	-	-	
		97 weiblich	7	3	3	1	-	-	-	-	-	-	-	-	-	-	-	-
		93 insgesamt	37	13	18	4	2	-	-	-	-	-	-	-	-	-	-	-
		93 weiblich	5	2	2	1	-	-	-	-	-	-	-	-	-	-	-	-

1) 1997 blieben 2 Sitze unbesetzt, weil auf den Einzelbewerber Klaus Schütz 3 Sitze entfielen.

3. Stimmen und Sitze der Wählergruppen bei den Gemeindewahlen 1997

Stat. Kennziffer	Kreisfreie Stadt (St.) Landkreis	Bezeichnung der Wählergruppen	Gültige Stimmen		Sitze
			Anzahl	%	
Kreisfreie Städte					
411	Darmstadt, St.	Gemeinsam für Darmstadt (GFD)	388	0,6	—
		LISTE EUROPA DARMSTADT (LEU)	2 764	4,5	—
412	Frankfurt am Main, St.	BÜRGERBÜNDNIS für FRANKFURT (BFF)	4 023	1,6	—
		DEUTSCHE MITTELSTAND VEREINIGUNG (DMV)	327	0,1	—
		Internationales Linkes Bündnis für Frankfurt (ILB)	783	0,3	—
413	Offenbach am Main, St.	Freie Wählergemeinschaft Offenbach (FWG)	2 513	5,8	4
611	Kassel, St.	Freie Wähler-Gemeinschaft (FWG)	2 480	2,7	—
Landkreise					
431	Landkreis Bergstraße		467	36,3	5
001	Abtsteinach	Freie Wählervereinigung Abtsteinach (FWV)	1 535	9,2	4
002	Bensheim, St.	Freie Wählergemeinschaft Bensheim (FWG)	2 118	12,6	6
		Grüne Liste Bensheim (GLB)	651	14,7	4
003	Biblis	Biblisser Bürger Forum (BBF)	988	20,4	8
004	Birkenau	Freie Wählervereinigung Birkenau (FWV)	1 251	16,6	6
005	Bürstadt, St.	Bürger Für Bürstadt (BFB)	469	16,4	5
006	Einhausen	Freie Wählergemeinschaft Einhausen (FWG)	1 074	21,9	8
007	Fürth	Freie Wähler / Unparteiliche Wählergemeinschaft (FW-UPW)	468	24,4	6
009	Grasellenbach	Freie Parteilose Wählergruppe (FPW)	205	10,7	2
		Liste unabhängiger Bürger (LuB)	400	19,7	5
010	Groß-Rohrheim	Bürger für Groß-Rohrheim (BfG)	3 009	26,3	12
011	Heppenheim (Bergstr.), Krst.	Freie Wähler Heppenheim PINI (FWH-PINI)	755	6,6	3
		Grüne Liste Heppenheim (GLH)	2 251	15,3	7
013	Lampertheim, St.	Freie Wählergemeinschaft Lampertheim (FWG)	655	17,0	5
014	Lautertal (Odenwald)	Freie Wählergemeinschaft Lautertal (FWGL)	321	8,3	3
		Grüne Liste Lautertal (GLL)			
015	Lindenfels, St.	Lindenfelser Wählergemeinschaft/Christlich Demokratische Union Deutschlands (LWG/CDU)	1 295	48,7	15
			894	19,6	6
016	Lorsch, St.	Parteilose Wählerschaft Lorsch (PWL)	722	16,8	6
017	Mörlenbach	Bürgervereinigung (Bürgerverein)	538	12,5	5
		Unabhängige Freie Wähler/Freie Wählergemeinschaft (UFW/FWG)	510	26,5	6
018	Neckarsteinach, St.	Freie Wählergemeinschaft Neckarsteinach (FWG)	409	10,0	3
019	Rimbach	Freie Wählergemeinschaft (FWG)	403	9,9	3
		Unabhängige Bürgerliste (UBL)	460	3,4	—
020	Viernheim, St.	Demokratische Allianz Viernheim (DAV)	576	11,2	4
021	Wald-Michelbach	Affolterbach-Kocherbacher Bürgervereinigung (AKB)	539	10,4	4
		Freie Wählervereinigung (FW)	536	16,4	5
022	Zwingenberg, St.	Gemeinschaft für Umweltschutz und Demokratie (GUD)	236	7,2	2
		Freie Wähler Zwingenberg (FWZ)			
432	Lkr. Darmstadt-Dieburg		1 191	28,6	9
001	Alsbach-Hähnlein	Freie Wähler Alsbach-Hähnlein (FW)	846	20,3	6
		Initiative Umweltschutz für Hähnlein, Alsbach und Sandwiese (IUHAS)	396	5,5	2
002	Babenhausen, St.	Freie Wähler Babenhausen (FWB)	404	5,9	2
004	Dieburg, St.	Unabhängige Wählergemeinschaft Dieburg (UWD)	747	10,9	4
		Wählergemeinschaft Grüne/Liberale Demokraten (Grüne/LD)	472	32,0	5
007	Fischbachtal	Freie Wählergemeinschaft Fischbachtal (FWF)	1 562	15,6	6
010	Groß-Umstadt, St.	Bürgervereinigung Groß-Umstadt (BVG)	430	7,8	3
011	Groß-Zimmern	Freie Wählergemeinschaft (FWG)			

Noch: 3. Stimmen und Sitze der Wählergruppen bei den Gemeindewahlen 1997

Stat. Kennziffer	Kreisfreie Stadt (St.) Landkreis	Bezeichnung der Wählergruppen	Gültige Stimmen		Sitze
			Anzahl	%	
013	Modautal	Freie Wählergemeinschaft Modautal (FWG)	345	13,3	3
016	Ober-Ramstadt, St.	Freie Wählergemeinschaft Ober-Ramstadt (FWG)	826	11,6	4
017	Otzberg	Bürger für Ober-Ramstadt/Die Grünen (BfO/Grüne)	907	12,8	5
		Wählergemeinschaft Otzberg (WGO)	455	13,4	4
018	Pfungstadt, St.	Grüne-Alternative-Liste-Otzberger-Bürger (GALOB)	220	6,5	2
		Freie Wähler-Gemeinschaft (FWG)	1 129	10,0	4
		Pro Pfungstadt (PP)	359	3,2	—
019	Reinheim, St.	Freie Wählergemeinschaft e.V. Reinheim (FWG)	384	4,2	—
021	Schaafheim	Freie Wählergemeinschaft Schaafheim (FWG)	710	17,6	6
023	Weiterstadt	Alternative Liste Weiterstadt Riedbahn, Grafenhausen, Braunshardt, Schneppenhausen (ALW)	2 494	26,0	10
		Freie Wähler Weiterstadt (FWW)	1 012	10,5	4
433 Lkr. Groß-Gerau					
001	Biebesheim am Rhein	Freie Wählergemeinschaft Biebesheim (FWB)	312	9,5	3
002	Bischofsheim	GALB-Bündnis 90/Die Grünen	766	12,2	5
003	Büttelborn	Unabhängige Wählerversammlung Grüne Liste Büttelborn (GLB)	1 048	16,5	6
004	Gernsheim, St.	Freie Wählergemeinschaft e. V. (FWG)	484	10,7	3
006	Groß-Gerau, St.	Unabhängige Bürgerliste Groß-Gerau (UBG)	582	5,4	2
		Kommunale Bürgerinteressengemeinschaft (KOMBI)	1 028	9,5	4
007	Kelsterbach, St.	Europäische Union Kelsterbach (E.U.K.)	399	5,9	2
		Wählerinitiative Kelsterbach (WIK)	1 224	18,2	7
008	Mörfelden-Walldorf, St.	Deutsche Kommunistische Partei/Offene Liste (DKP/OL)	1 439	10,2	5
009	Nauheim	Freie Liste Nauheim (FLN)	489	9,2	3
011	Riedstadt	Grüne Liste Riedstadt (GLR)	912	9,5	4
		Freie Wählergemeinschaft Wir in Riedstadt (WIR)	718	7,5	3
012	Rüsselsheim, St.	Grünes Rüsselsheimer Forum (Grünes Rüsselsheim)	743	2,9	—
		Menschen in Rüsselsheim (MiR)	432	1,7	—
		LISTE RÜSSEL, Wählergemeinschaft für Parteiverdrossene (LISEL)	2 431	9,5	6
		Wahlliste für NichtwählerInnen, ErstwählerInnen, ProtestwählerInnen (f.NEP)	673	2,6	—
014	Trebur	Grüne Liste Trebur (GLT)	722	11,1	4
434 Hochtaunuskreis					
001	Bad Homburg v. d. Höhe, St.	FREIE BÜRGER UNION (FBU)	288	1,2	—
		FREIE HOMBURGER WÄHLER (FHW)	1 631	7,0	4
002	Friedrichsdorf, St.	Freie Wählergemeinschaft (FWG)	1 095	9,4	4
		Unabhänige Wählergemeinschaft (UWG)	1 811	15,6	6
003	Glashütten	Freie Wähler Gemeinschaft (FWG)	434	16,5	5
004	Grävenwiesbach	Freie Wählergemeinschaft Grävenwiesbach (FWG)	827	35,2	8
005	Königstein im Taunus, St.	Aktionsgemeinschaft Lebenswertes Königstein (ALK)	1 570	22,4	8
006	Kronberg im Taunus, St.	Unabhängige Bürger Gemeinschaft Kronberg Ts. (UBG)	1 105	11,9	4
007	Neu-Anspach	Freie Wählergemeinschaft der unabhängigen Bürger in Neu-Anspach (FWG-UBN)	511	8,3	3
008	Oberursel (Taunus), St.	Oberurseler Bürgergemeinschaft (OBG)	1 942	10,3	5
		Wähler Initiative Lebenswertes Oberursel (WILO)	887	4,7	—
009	Schmittlen	Unabhängiger-Bürger-Block (UBB)	396	10,5	3
		Freie Wählergemeinschaft (FWG)	894	23,8	7
011	Usingen, St.	Freie Wählergemeinschaft (FWG)	594	9,8	4
		Bürger für Ehrliches Usingen (BEU)	961	15,8	6
012	Wehrheim	Unabhängige Wählergemeinschaft (GOP)	382	8,4	3
013	Weilrod	Freie Wählergemeinschaft (FWG)	1 004	31,2	10
435 Main-Kinzig-Kreis					
001	Bad Orb, St.	Freie Wählergemeinschaft Bad Orb (FWG)	1 206	22,2	7
002	Bad Soden-Salmünster, St.	Gemeinsame Wählerliste Bad Soden-Salmünster (GWL)	1 233	19,9	8

Noch: 3. Stimmen und Sitze der Wählergruppen bei den Gemeindewahlen 1997

Stat. Kennziffer	Kreisfreie Stadt (St.) Landkreis	Bezeichnung der Wählergruppen	Gültige Stimmen		Sitze
			Anzahl	%	
			1 267	32,2	10
003	Biebergemünd	Freie Wählergemeinschaft (FWG)	955	28,1	9
004	Birstein	Freie Bürgergemeinschaft (FBG)	997	18,0	7
007	Erlensee	Unabhängige Bürger Erlensee (UBE)	349	22,4	4
008	Flörsbachtal	Sozialer Bürgerblock Kempfenbrunn/Mosborn (SBB)	236	15,1	2
		Flörsbacher Bürgerblock (FBB)	1 225	17,0	6
009	Freigericht	Unabhängige Wählergemeinschaft Freigericht (UWG)	1 238	11,9	5
010	Gelnhausen, Barbarossast.	Bürger für Gelnhausen (BG)	322	8,7	3
011	Großkrotzenburg	Großkrotzenburger Wählergemeinschaft (GWG)	1 027	15,0	6
012	Gründau	Freie Wählergemeinschaft (FWG)	296	12,2	3
013	Hammersbach	Bürgerblock Hammersbach (BBH)	2 074	5,7	4
014	Hanau, St.	Wählergemeinschaft "Bürger für Hanau" (BfH)	568	14,2	4
015	Hasselroth	Soziale Wählergemeinschaft Hasselroth (SWG)	653	16,3	5
		Bürgervertretung Hasselroth (BVH)	858	41,1	9
016	Jossgrund	Freie Wählergemeinschaft Jossgrund (FWG)	526	8,8	4
017	Langenselbold, St.	Selbolder Liste (SL)	2 142	45,2	14
018	Linsengericht	Bürgerliste/FWG Linsengericht (BGL/FWG)	170	1,0	—
019	Maintal, St.	Bunte Liste STICHLING (BLS)	1 398	8,1	4
		Freie Maintaler (FM)	331	11,9	4
020	Neuberg	Freie Wählergemeinschaft (FWG)	1 861	20,7	8
021	Nidderau, St.	Freie Wählergemeinschaft Nidderau (FWG)	331	17,7	4
024	Ronneburg	Wählergemeinschaft in Ronneburg (WiR)	1 035	13,3	5
025	Schlüchtern, St.	Bürgerinitiativen und Grüne im Schlüchterner Stadtparlament (BISS)	1 220	23,1	7
027	Sinntal	Bürgerliche Wählergemeinschaft (BWG)	929	16,5	6
028	Steinau an der Straße, St.	Unabhängige Bürgerliste (UBL)	878	14,7	6
029	Wächtersbach, St.	Bürgerinitiative Wächtersbach (BIW)			
			715	7,5	3
436	Main-Taunus-Kreis				
001	Bad Soden am Taunus, St.	Freie Wählergemeinschaft Bad Soden (FWG)	960	15,9	6
002	Eppstein, St.	Freie Wählergemeinschaft Eppstein e.V. (FWG)	674	7,4	3
003	Eschborn, St.	Bürgergemeinschaft Eschborn (BGE)	473	5,2	2
		Freie Wählergemeinschaft Eschborn/Ts. e.V. (FWG)	1 904	21,3	8
004	Flörsheim am Main, St.	Grüne Alternative Liste Flörsheim (GALF)	1 484	13,4	5
005	Hattersheim am Main, St.	Freie Wählergemeinschaft 1989 Hattersheim (FWG)	257	3,3	—
006	Hochheim am Main, St.	Die Bürger (DB)	1 074	13,8	5
		Freie Wählergemeinschaft Hochheim/Massenheim (FWG)	578	7,5	3
		DIE GRÜNEN/Grün-Alternative Liste (GRÜNE/GAL)	2 201	12,6	6
007	Hofheim am Taunus, Krst.	DIE GRÜNEN/offene Hofheimer Liste (GOHL)	3 368	19,2	9
		Freie Wählergemeinschaft Hofheim (FWG)	750	5,6	3
008	Kelkheim (Taunus), St.	Freie Wählergemeinschaft Kelkheim (FWG)	1 536	11,4	5
		Unabhängige Kelkheimer Wählerinitiative (UKW)	589	4,4	—
		Kelkheimer Forum (FORUM)	335	6,5	2
009	Kriftel	Freie Wählergemeinschaft (FWG)	325	9,0	3
010	Liederbach am Taunus	Freie Wählergemeinschaft (FWG)	262	7,3	2
		Grüne Liste Liederbach (GLL)	324	9,0	3
		Unabhängige Liste Liederbach (ULL)	650	9,4	3
011	Schwalbach am Taunus, St.	Unabhängige Liste (UL)	396	10,0	3
012	Sulzbach (Taunus)	Freie Wählergemeinschaft (FWG)	420	10,6	3
		Grün-Alternative-Liste (GAL)			
			107	2,4	—
437	Odenwaldkreis				
001	Bad König, St.	Freie Demokratische Partei/Bürger für Bad König (F.D.P./BfBK)	438	9,7	3
		Überparteiliche Wählergemeinschaft Bad König (ÜWG)	480	10,6	3
		Grün-Alternative Liste Bad König (GAL)	1 060	28,6	9
002	Beerfelden, St.	Überparteiliche Wählergemeinschaft Beerfelden (ÜWG)	1 138	34,0	11
004	Breuberg, St.	Breuberger Wähler Gemeinschaft (BWG)	187	9,6	2
005	Brombachtal	Grüne Alternative Brombachtal (GAB)			

Noch: 3. Stimmen und Sitze der Wählergruppen bei den Gemeindewahlen 1997

Stat. Kennziffer	Kreisfreie Stadt (St.) Landkreis	Bezeichnung der Wählergruppen	Gültige Stimmen		Sitze
			Anzahl	%	
006	Erbach, Krst.	Überparteiliche Wählergemeinschaft der Kreisstadt Erbach e.V. (ÜWG)	1 021	16,5	6
009	Höchst i. Odw.	Kommunalpolitischer Arbeitskreis Höchst i. Odw. (KAH)	2 485	49,8	15
010	Lützelbach	Überparteiliche Wählergemeinschaft Lützelbach (ÜWG)	1 402	41,7	13
011	Michelstadt, St.	Überparteiliche Wählergemeinschaft (ÜWG)	1 958	23,4	9
012	Mossautal	Überparteiliche Wählergemeinschaft Mossautal (ÜWG)	598	43,7	7
013	Reichelsheim (Odenwald)	Reichelsheimer Wählergemeinschaft e.V. (RWG)	891	20,2	6
015	Sensbachtal	Dorfgemeinschaft Sensbachtal (DS)	148	23,3	3
		Bürger-Vereinigung-Sensbachtal (BVS)	78	12,3	2
		Gemeinschaft Freie Wähler/Überparteiliche Wählervereinigung Sensbachtal (GFW/ÜWS)	410	64,5	10
438	Landkreis Offenbach				
001	Dietzenbach, St.	Bürger für Dietzenbach-Freie Wählergemeinschaft (BfD-FWG)	1 682	14,0	7
002	Dreieich, St.	Grüne und Bürgerinitiativen Liste Dreieich (Grüne/BI)	2 753	14,1	7
		Freie Wähler-Gemeinschaft Dreieich (FWG)	2 176	11,2	5
003	Egelsbach	Wahlgemeinschaft Egelsbach seit 1956 (WGE)	564	11,2	3
004	Hainburg	Bürger für Hainburg (BFH)	1 055	13,9	5
005	Heusenstamm, St.	BÜRGERBLOCK Freie Wählergemeinschaft Heusenstamm (BÜRGERBLOCK)	1 444	15,1	6
006	Langen, St.	Freie Wähler-Gemeinschaft/Nichtparteigebundene Einwohner-Vertreter (FWG-NEV)	2 909	19,8	9
008	Mühlheim am Main, St.	Bürger für Mühlheim (BÜRGER)	1 637	12,6	6
		Freie Wählergemeinschaft Mühlheim a. M. e.V. (FWG)	432	3,3	—
009	Neu-Isenburg, St.	Freie Wählergemeinschaft Neu-Isenburg e.V. (FWG)	940	6,5	3
011	Rodgau, St.	Freie Wählergemeinschaft Rodgau e.V. (FWG Rodgau)	1 159	5,6	2
012	Rödermark, St.	Andere Liste/Die Grünen Rödermark (AL-Grüne)	3 099	24,6	11
013	Seligenstadt, St.	Freie Wähler Seligenstadt (FWS)	924	9,3	4
439	Rheingau-Taunus-Kreis				
001	Aarbergen	Bürgerliste (BL)	764	22,0	7
002	Bad Schwalbach, Krst.	Freie Wähler Gemeinschaft (FWG)	594	12,1	5
		Bad Schwalbacher Bürgerblock (BSB)	558	11,4	4
003	Eltville am Rhein, St.	offene liste eltville (ole)	581	7,4	3
		Bürgerliste	632	8,1	3
006	Hohenstein	Freie Wählergemeinschaft Hohenstein (FWG)	698	20,2	6
008	Idstein, St.	Freie Wählergemeinschaft (FWG)	2 391	23,5	9
010	Lorch, St.	Freie Wählergemeinschaft (FWG)	442	19,6	4
011	Niedernhausen	Wähler-Gemeinschaft Niedernhausen (WGN)	941	13,5	5
012	Oestrich-Winkel, St.	Freie Wählergemeinschaft (FWG)	1 069	18,0	7
013	Rüdesheim am Rhein, St.	Freie Bürger Vereinigung (FBV)	562	12,9	5
015	Taunusstein, St.	Freie Wählergemeinschaft Taunusstein (FWG)	1 291	10,2	5
016	Waldems	Freie Wählergemeinschaft (FWG)	859	31,9	10
017	Walluf	Bürgervereinigung Walluf (BVW)	713	24,8	7
440	Wetteraukreis				
001	Altenstadt	Freie Wählergemeinschaft Altenstadt (FWG)	1 136	22,1	8
002	Bad Nauheim, St.	Unabhängige Wählergemeinschaft (UWG)	2 218	17,8	9
		Bündnis für Deutschland (B.f.D.)	362	2,9	—
003	Bad Vilbel, St.	Freie Unabhängige Wählergemeinschaft Bad Vilbel (FWG/UWG Bad Vilbel)	499	3,6	—
004	Büdingen, St.	Freie Wählergemeinschaft/Freie Demokratische Partei (FWG/F.D.P.)	1 052	10,7	4
005	Butzbach, St.	Bürger-Forum Butzbach (BFB)	1 022	9,8	4
		Freie Wähler-Gemeinschaft (FWG)	568	5,5	2
006	Echzell	Freie Wählergemeinschaft Echzell (FWG)	494	16,8	5
008	Friedberg (Hessen), Krst.	(UWG)	963	8,4	4
009	Gedern, St.	Freie Wählergemeinschaft Gedern (FWG)	652	17,2	5
		Unabhängige Bürger Gedern (UBG)	268	7,1	2
010	Glauburg	Freie Wählergemeinschaft.Glauburg (FWG)	587	31,3	7

Noch: 3. Stimmen und Sitze der Wählergruppen bei den Gemeindewahlen 1997

Stat. Kennziffer	Kreisfreie Stadt (St.) Landkreis	Bezeichnung der Wählergruppen	Gültige Stimmen		Sitze
			Anzahl	%	
			226	14,2	3
011	Hirzenhain	Hirzenhainer Wählerinitiative (HWI)			
012	Karben, St.	Freie Wählergemeinschaft Karben (FWG/Karben)	1 109	9,9	4
013	Kefenrod	Freie Demokratische Partei / Freie Wählergemeinschaft (F.D.P./FWG)	180	12,1	3
014	Limeshain	Freie Wählergemeinschaft (FWG)	591	24,3	7
015	Münzenberg, St.	Freie Wählergemeinschaft Münzenberg (FWG)	545	16,9	5
016	Nidda, St.	Freie Wählergemeinschaft Nidda (FWG)	801	8,3	3
017	Niddatal, St.	Freie Wählergemeinschaft Niddatal (FWG)	717	15,6	5
018	Ober-Mörlen	Freie Wählergemeinschaft (FWG)	523	18,4	6
019	Ortenberg, St.	Freie Wählergemeinschaft (FWG)	943	20,9	7
020	Ranstadt	Freie Wählergemeinschaft Ranstadt (FWG)	822	31,8	7
021	Reichelsheim (Wetterau), St.	Freie Wählergemeinschaft (FWG)	558	17,1	5
022	Rockenberg	Unabhängige Wählergemeinschaft (UWG)	423	20,0	4
023	Rosbach v. d. Höhe, St.	Freie Wählergemeinschaft Rosbach-Rodheim (FWG)	721	13,7	5
		parteionabhängige Rosbacher (puR)	487	9,3	4
024	Wölfersheim	Freie Wählergemeinschaft Wölfersheim (FWG)	321	7,0	2
025	Wöllstadt	Freie Wählergemeinschaft Wöllstadt (FWG)	379	12,3	4
531	Landkreis Gießen		179	7,2	1
001	Allendorf (Lumda), St.	Parteilose Bürger für Allendorf/Freie Demokratische Partei (BFA/FDP)	1 013	40,6	10
		Freie Wählergemeinschaft (FWG)	1 285	22,4	8
002	Biebertal	Freie Wählergemeinschaft Biebertal (FWG)	2 072	31,7	12
003	Buseck	Freie Wählergemeinschaft (FWG)	1 320	39,7	12
004	Fernwald	Freie Wählergemeinschaft Fernwald (FWG)	2 430	7,6	5
005	Gießen, Universitätsst.	Freie Wählergemeinschaft (FWG)	1 102	15,6	6
006	Grünberg, St.	Freie Wählergemeinschaft Grünberg (FWG)	745	17,9	6
007	Heuchelheim	Freie Wählergemeinschaft Heuchelheim (FWG)	1 354	20,4	8
008	Hungen, St.	Überparteiliche Wählergemeinschaft Hungen (ÜWG)	938	16,6	6
009	Langgöns	Freie Wähler-Gemeinschaft (FWG)	976	19,7	8
010	Laubach, St.	Freie Wählergemeinschaft (FWG)	1 411	21,1	8
011	Lich, St.	Freie Wählergemeinschaft (FWG)	638	11,0	4
012	Linden, St.	Freie Wählergemeinschaft (FWG)	1 395	30,1	11
013	Lollar, St.	Freie Wählergemeinschaft Lollar (FWG)	956	11,8	5
014	Pohlheim, St.	Freie Wählergemeinschaft (FWG)	970	28,7	9
015	Rabenau	Freie Wählergemeinschaft Rabenau (FWG)	1 038	20,4	8
016	Reiskirchen	Freie Wählergemeinschaft (FWG)	683	17,1	5
017	Staufenberg, St.	Freie Wählergemeinschaft (FWG)	891	13,8	5
018	Wettenberg	Freie Wählergemeinschaft (FWG)			
532	Lahn-Dill-Kreis		1 952	32,6	13
001	Ablar, St.	Freie Wählergemeinschaft (FWG)	863	51,2	12
002	Bischoffen	Freie Wählergemeinschaft (FWG)	1 011	17,8	7
003	Braunfels, St.	Freie Wählergemeinschaft Braunfels (FWG)	1 063	48,5	11
004	Breitscheid	Freie Wählergemeinschaft (FWG)	1 180	37,5	12
005	Dietzhöhlzal	Freie Wählergemeinschaft (FWG)	656	20,8	6
		Bürgerliste Dietzhöhlzal (BLD)	653	6,2	3
006	Dillenburg, St.	Bürgerliste (BL)	786	7,5	4
		Freie Wählergemeinschaft Dillenburg (FWG)	487	19,6	6
007	Driedorf	Freie Wählergemeinschaft Driedorf (FWG)	1 059	23,3	7
008	Ehringshausen	(FWG)	736	15,7	6
009	Eschenburg	Freie Wählergemeinschaft (FWG)	302	8,2	3
010	Greifenstein	Ulmtaler Freie Wählergemeinschaft (UFWG)	439	11,9	4
		Freie Wählergemeinschaft (FWG)	845	10,5	4
011	Haiger, St.	Bürgerliste-Freie Wählergemeinschaft (BL-FWG)	1 084	13,5	6
		Natürlich Leben und Arbeiten (NLA)	300	3,7	-
		Soziale und Demokratische Bürgerbewegung (SDB)	1 196	13,2	5
012	Herborn, St.	Freie Wählergemeinschaft (FWG)			

Noch: 3. Stimmen und Sitze der Wählergruppen bei den Gemeindewahlen 1997

Stat. Kennziffer	Kreisfreie Stadt (St.) Landkreis	Bezeichnung der Wählergruppen	Gültige Stimmen		Sitze
			Anzahl	%	
013	Hohenahr	Freie Wählergemeinschaft Hohenahr (FWG)	409	16,5	5
014	Hüttenberg	(FWG) (FÖBH)	1 798	34,8	13
015	Lahnau	Freie Wählergemeinschaft Lahnau (FWG)	298	5,8	2
017	Mittenaar	Freie Wählergemeinschaft (FWG)	1 399	32,1	10
018	Schöffengrund	Unabhängige Wählergemeinschaft (UWG) Freie Fraktion Schöffengrund	401	16,3	5
			368	10,9	4
			83	2,5	—
019	Siegbach	Freie Wählergemeinschaft Schöffengrund (FWG) Freie Wählergemeinschaft Siegbach (FWG)	749	22,2	7
		Bürgerliste (BL)	289	20,0	5
020	Sinn	Unabhängige Bürgerliste Sinn (UBLS)	176	12,2	3
		Freie Wählergemeinschaft Sinn (FWG)	247	8,1	3
021	Solms, St.	Freie Wählergemeinschaft Solms (FWG)	515	17,0	5
022	Waldsolms	Freie Wählergemeinschaft Waldsolms (FWG)	2 677	40,4	15
023	Wetzlar	Freie Wählergemeinschaft (FWG)	675	25,5	8
			3 427	14,6	9
533	Lkr. Limburg-Weilburg				
001	Beselich	Freie Demokratische Partei/ Freie Wählergemeinschaft (F.D.P./FWG)	288	11,3	4
002	Brechen	Bürgerliche Wählergemeinschaft Brechen (BWG) Freie Wählergemeinschaft Brechen (FWG)	555	17,4	5
003	Bad Camberg, St.	Freie Wählergemeinschaft der Gesamtstadt Bad Camberg (FWG)	985	30,9	10
004	Dornburg	Dornburger Bürgerliste (DBL) Freie Wählergemeinschaft Dornburg-Langendernbach (FWG Dbg.-Lgdb.)	542	11,8	4
005	Elbtal	Bürgerliste Dorchheim (BLD)	682	14,8	4
		Freie Bürgerliste Hangenmeilingen (FBH)	174	15,2	2
006	Elz	Freie Wählergemeinschaft Elz (FWG)	164	14,3	2
007	Hadamar, St.	Freie Wählergemeinschaft Hadamar (FWG)	591	16,3	5
008	Hünfelden	Freie Bürgerliste Hünfelden (fbh)	1 056	21,1	8
009	Limburg a. d. Lahn, Krst.	Freie Wähler Gemeinschaft Limburg (FWG)	912	20,0	6
010	Löhnberg	Freie Wähler -Bürger für Bürger- (Freie Wähler)	2 499	17,0	8
011	Mengerskirchen	Freie Wähler- und Wählerinnengemeinschaft Mengerskirchen (FWG)	931	34,5	8
012	Merenberg	Bürgerliste/Freie Wählergemeinschaft Merenberg (BM/FWG)	383	13,2	4
013	Runkel, St.	Bürgerliste Runkel (BL)	310	20,1	5
014	Selters (Taunus)	Eisenbacher Wählergruppe (EWG) Bürger Liste Niederselters (BLN) Freie Wählergemeinschaft Haintchen (FWH)	1 027	21,8	7
			398	11,8	4
			460	13,7	4
015	Villmar	Aktive Alternative Villmar (AAV) Freie Wählergemeinschaft Gesamtgemeinde Villmar (FWG)	186	5,5	2
			202	5,2	2
016	Waldbrunn (Westerwald)	Bürgerliste Waldbrunn (BLW)	444	11,5	3
017	Weilburg, St.	Freie Wählergemeinschaft Weilburg (FWG)	716	24,1	8
018	Weilmünster, Marktflücken	Bürgerliste FWG-F.D.P. (Bürgerliste)	1 409	21,9	8
019	Weinbach	Freie Wählergemeinschaft (FWG)	494	10,6	3
			725	26,5	6
534	Marburg-Biedenkopf				
001	Amöneburg, St.	Freie Wählergemeinschaft Amöneburg (FWG) Amöneburger Wählergemeinschaft (AWG)	548	20,1	6
002	Angelburg	Bürgerliste/Freie Wählergemeinschaft Angelburg (BGL/FWG)	347	12,7	4
003	Bad Endbach	Freie Wählergemeinschaft (FWG) Unabhängige Bürgerliste Bad Endbach (UBL)	416	22,4	5
			983	26,3	8
004	Biedenkopf, St.	Bürgerblock Biedenkopf/Unabhängige Bürgerliche Liste (BB/UBL)	678	18,2	6
005	Breidenbach	Bürgerliste (BL)	1 777	26,0	10
006	Cölbe	Bürgerliste der Gesamtgemeinde Cölbe (BL)	690	24,2	7
007	Dautphetal	Freie Wählergemeinschaft (FWG)	651	18,9	6
008	Ebsdorfergrund	Überparteiliche Bürgervereinigung Ebsdorfergrund (ÜBE/FWG)	724	11,6	4
009	Fronhausen	Bürger für Fronhausen (Bff)	829	16,4	5
010	Gladenbach, St.	Freie Wählergemeinschaft (FWG)	282	11,4	3
			400	6,4	2

Noch: 3. Stimmen und Sitze der Wählergruppen bei den Gemeindewahlen 1997

Stat. Kennziffer	Kreisfreie Stadt (St.) Landkreis	Bezeichnung der Wählergruppen	Gültige Stimmen		Sitze
			Anzahl	%	
			574	9,2	3
011	Kirchhain, St.	Junge Liste/Bündnis 90/DIE GRÜNEN (JL/GRÜNE)	1 023	11,5	4
012	Lahntal	UNABHÄNGIGE WÄHLERGEMEINSCHAFT (UWG)	299	8,7	3
		Wählergemeinschaft Lahntal-Sterzhausen (WG)	164	4,8	—
		Freie Wählergemeinschaft Lahntal Caldern-Kernbach-Brungershausen (FWG)	636	18,6	6
		Bürgerblock Goßfelden-Sarnau-Göttingen	306	10,6	3
013	Lohra	Freie Wählergemeinschaft Lohra (FWG)	398	13,8	4
		Bündnis für Bürgernähe (BfB)	3 990	11,8	7
014	Marburg, Universitätsstadt	Bürger für Marburg (BfM)	2 085	6,2	4
		PDS/MARBURGER LINKE (PDS/ML)	146	6,9	1
015	Münchhausen	Unabhängige Grüne Liste (UGL)	253	12,0	3
		Bürgerliste Niederasphe	464	9,9	3
016	Neustadt (Hessen), St.	Freie Wählergemeinschaft (FWG)	702	28,1	6
017	Rauschenberg, St.	Freie Bürgerliste (FBL)	347	3,7	—
018	Stadtallendorf, St.	Bürgerblock/F.D.P. (BB-F.D.P.)	765	8,2	3
		Arbeitsgemeinschaft für Kommunalpolitik e.V. (AGS)	962	48,1	11
019	Steffenberg	Bürgerliste Steffenberg (BLS)	246	6,3	2
020	Weimar	Freie Wählergemeinschaft Weimar (FWG)	201	5,2	2
		Bürgerliste Niederwalgern (BLN)	379	26,9	4
022	Wohratal	Unabhängige Wählergemeinschaft (UWW)	120	8,5	1
		Bürger für Wohratal (BfW)			
535	Vogelsbergkreis		1 443	15,4	6
001	Alsfeld, St.	Unabhängige Wählergemeinschaft Alsfeld (UWA)	333	26,2	4
002	Antriftal	Bürgerliste Ohmes (BLO)	186	14,6	2
		Freie Wähler Seibelsdorf (FWS)	186	14,6	2
		Wählergemeinschaft Vockenrod (WGV)	210	16,5	3
		Wählergemeinschaft Bernsburg (WGB)	355	28,0	4
		Freie Wähler Ruhlkirchen (FWR)	157	8,8	2
003	Feldatal	Andere Liste Feldatal (A.L.F.)	594	33,1	7
		Freie Wählergemeinschaft Feldatal (FWG)	913	47,2	11
004	Freiensteinau	Freie Wählergemeinschaft Freiensteinau (FWG)	1 062	60,2	14
005	Gemünden (Felda)	Bürgergemeinschaft Gemünden (BGG)	388	21,4	5
006	Grebenau, St.	Freie Wählergemeinschaft Grebenau (FWG)	386	13,6	4
008	Herbstein, St.	Unabhängige Bürgerliste (UBL)	546	19,2	6
		Freie Wähler (FW)	980	23,5	7
009	Homberg (Ohm), St.	(FWG)			
010	Kirtorf, St.	Freie Wählergemeinschaft/ Christlich Demokratische Union Kirtorf (FWG/CDU)	1 375	62,1	14
			1 041	13,4	5
011	Lauterbach (Hessen), Krst.	Freie Wählergemeinschaft (FWG)	128	7,6	1
012	Lautertal (Vogelsberg)	Unabhängige Bürgerliste + Grüne (UBG)	829	15,7	6
013	Mücke	Freie Wählergemeinschaft (FWG)	438	7,8	3
015	Schlitz, St.	Unabhängige Bürgerliste Schlitz (UBL)	140	2,5	—
		Freie Wählergemeinschaft (FWG)	602	10,0	4
016	Schotten, St.	Freie Wählergemeinschaft (FWG)	348	17,7	4
017	Schwalmtal	Freie Wählergemeinschaft (FWG)	265	14,6	3
018	Ulrichstein, St.	Freie Demokratische Partei / Freie Wählergemeinschaft (F.D.P./FWG)	839	40,9	9
019	Wartenberg	Freie Wählergemeinschaft Wartenberg (FWGW)			
631	Landkreis Fulda		594	35,8	8
001	Bad Salzschlirf	Freie Wählerliste Bad Salzschlirf (FWL)	162	9,8	2
		Gemeinschaft Bad Salzschlirf (GBS)	310	8,6	3
002	Burghaun	Christliche Wählereinheit (CWE)	608	24,6	6
004	Ebersburg	Freie Wählergemeinschaft Ebersburg (FWG)	733	45,9	7
005	Ehrenberg (Rhön)	Bürgerliste Ehrenberg (BLE)	428	7,9	2
006	Eichenzell	Christliche Wähler Einheit e.V. (CWE)	1 226	28,6	9
007	Eiterfeld	Freie Wählergemeinschaft (FWG)			

Noch: 3. Stimmen und Sitze der Wählergruppen bei den Gemeindewahlen 1997

Stat. Kennziffer	Kreisfreie Stadt (St.) Landkreis	Bezeichnung der Wählergruppen	Gültige Stimmen		Sitze
			Anzahl	%	
009	Fulda, St.	Christliche Wähler Einheit e.V. (CWE)	183	4,3	—
010	Gersfeld (Rhön), St.	Christliche Wählereinheit e.V. (CWE)	1 499	5,3	3
		Linke Bürger-Liste (LBL)	386	12,5	4
011	Großenlüder	Bürger-Wähler-Gemeinschaft (BWG)	450	14,6	4
012	Hilders	Unabhängige-Bürger-Listen (U-B-L)	1 227	28,2	9
013	Hofbieber	Christliche Wähler Einheit e.V. (CWE)	720	27,6	8
014	Hosenfeld	Christliche Wählereinheit e.V. (CWE)	211	6,7	2
015	Hünfeld, St.	Freie Wählergemeinschaft Hosenfeld (FWG)	1 425	52,6	12
		Christliche Wähler-Einheit (CWE)	1 068	13,1	5
016	Kalbach	Hünfelder Liste (HüLi)	713	8,7	3
017	Künzell	Bürgerliste (BL)	328	9,3	3
018	Neuhof	Christliche Wähler-Einheit e.V. (CWE)	1 429	18,0	7
019	Nüsttal	Christliche Wähler Einheit (CWE)	617	9,9	4
020	Petersberg	Christliche Wähler Einheit (CWE)	295	18,5	3
021	Poppenhausen (Wasserkup.)	Christliche Wähler-Einheit (CWE)	995	13,5	5
		Freie Wählerliste (FWL)	125	8,1	1
022	Rasdorf	Christliche Wähler-Einheit (CWE)	312	20,2	3
023	Tann (Rhön), St.	Christliche Wähler-Einheit/Freie Wähler Gemeinschaft (CWE/FWG)	302	27,8	4
		Unabhängige Wählergemeinschaft Tann (UWG)	458	17,0	4
		Freie Bürgerliste (FBL)	155	5,7	1
632	Hersfeld-Rotenburg				
002	Bad Hersfeld, Krst.	Freie Wählergemeinschaft Bad Hersfeld (FWG)	1 316	9,1	5
		Bürger für Hersfeld (BfH)	802	5,6	3
003	Bebra, St.	Freie Wählergemeinschaft (FWG)	827	9,7	4
004	Breitenbach am Herzberg	Freie Wählergemeinschaft (FWG)	320	26,7	4
005	Cornberg	Rockenstüßer-Bürger-Gemeinschaft (RBG)	155	17,6	3
007	Haunack	Freie Wählergemeinschaft (FWG)	362	18,6	4
008	Haunetal	Freie Wählergemeinschaft Haunetal (FWG)	218	11,2	3
016	Philippsthal (Werra)	Freie Wählergemeinschaft Philippsthal (FWG)	817	28,0	6
017	Ronshausen	Freie Wähler Gemeinschaft Ronshausen (FWG)	576	33,4	5
018	Rotenburg a. d. Fulda, St.	Bürger für Rotenburg (BfR)	922	11,9	5
		Unabhängige Wählergemeinschaft-Freie Demokratische Partei (UWG-F.D.P.)	203	2,6	—
019	Schenklengsfeld	Freie Wählergemeinschaft Wippershain (FWG)	260	9,3	2
020	Wildeck	Freie Wählergemeinschaft (FWG)	701	20,1	6
633	Landkreis Kassel				
001	Ahnatal	Liberaler Wählergemeinschaft Ahnatal (LWG)	366	7,9	2
002	Bad Karlshafen, St.	Freie Wählergemeinschaft Bad Karlshafen-Helmarshausen (FWG)	652	28,8	6
005	Calden	Freie Wählergemeinschaft (FWG)	981	22,9	7
006	Bad Emstal	Freie Wählergemeinschaft Bad Emstal (FWG)	389	12,3	4
		Offene Liste	189	6,0	2
007	Espenau	Grüne Liste Espenau (GLE)	280	10,1	2
		Freie Wählergemeinschaft Espenau (FWG)	503	18,2	4
009	Fulda	Freie Wählergemeinschaft Fulda (FWG)	444	6,3	3
012	Helsa	Grüne Liste Helsa (GLH)	330	10,2	3
013	Hofgeismar, St.	Bürger-Wahl-Gemeinschaft (BWG)	410	4,96	—
016	Liebenau, St.	Freie Wählergemeinschaft Liebenau (FWG)	1 003	46,2	11
		Offene Liste Liebenau (OLLi)	82	3,8	—
018	Naumburg, St.	Freie Wählergemeinschaft (FWG)	464	15,4	5
021	Oberweser	Unabhängige Wähler-Gemeinschaft (UWG)	434	21,3	5
022	Reinhardshagen	Unabhängige Wählergemeinschaft Reinhardshagen (UWG)	530	20,3	6
		Freie Bürgerliste Reinhardshagen (F.B.R.)	406	15,5	5
023	Schauenburg	Freie Wählergemeinschaft Schauenburg (FWG)	752	12,8	5
025	Trendelburg, St.	Wählergemeinschaft Trendelburg (WG)	1 117	32,1	10
026	Vellmar, St.	Unabhängige Wählervereinigung (UWV)	364	3,9	—

Noch: 3. Stimmen und Sitze der Wählergruppen bei den Gemeindewahlen 1997

Stat. Kennziffer	Kreisfreie Stadt (St.) Landkreis	Bezeichnung der Wählergruppen	Gültige Stimmen		Sitze
			Anzahl	%	
			79	6,2	1
027	Wahlsburg	Grüne Liste Wahlsburg (GLW)	262	20,4	1
		Klaus Schütz	271	21,1	3
		Freie Wahlgemeinschaft Wahlsburg (FWG)	365	9,8	3
029	Zierenberg, St.	Freie Wählergemeinschaft (FWG)			
634	Schwalm-Eder-Kreis		1 898	23,1	9
001	Borken (Hessen), St.	Freie Wählergemeinschaft (FWG)	646	15,2	5
002	Edermünde	Freie Wählergemeinschaft Edermünde (FWG)	411	6,1	2
003	Felsberg, St.	Freie Wählergemeinschaft (FWG)	392	5,8	2
		DIE GRÜNEN (GRÜNE)	647	13,4	4
004	Frielendorf	Freie Wählergemeinschaft (FWG)	964	12,3	5
005	Fritzlar, St.	Freie Wählergemeinschaft Fritzlar (FWG)	378	18,4	4
006	Gilsberg	Wählergemeinschaft Hochland (WGH)	1 049	34,4	11
008	Guxhagen	Gemeinschaftsliste Guxhagen (GL)	253	15,0	2
010	Jesberg	Unabhängige Wählergemeinschaft (UWG)	328	10,8	3
011	Knüllwald	Freie Wählergemeinschaft (FWG)	457	18,1	4
013	Malsfeld	Gemeinschaftsliste Hochland-Fuldata (GL)	220	8,7	2
		Freie Wählergemeinschaft Malsfeld (FWG)	436	5,5	2
014	Melsungen, St.	Freie Wählergemeinschaft Melsungen (FWG)	235	11,5	3
016	Neumental	Bürgerliste Neumental (BL)	878	20,4	6
017	Neukirchen, St.	Unabhängige Bürgerliste (UBL)	260	6,0	2
		Freie Wählergemeinschaft (FWG)	710	21,5	7
018	Niederstein, St.	Freie Wählergemeinschaft (FWG)	476	23,0	5
019	Oberaula	Freie Wählergemeinschaft Oberaula (FWGO)	248	16,7	3
020	Ottrau	Freie Wählergemeinschaft (FWG)	130	8,7	1
		Unabhängige Wählergemeinschaft (UWG)	371	18,4	4
021	Schrecksbach	Unabhängige Wählergemeinschaft (UWG)	403	20,0	5
		Freie Wählergemeinschaft (FWG)	1 197	13,7	5
022	Schwalmstadt, St.	Freie Wählergemeinschaft Schwalmstadt (FWG)	131	16,8	3
023	Schwarzenborn, St.	Unabhängige Bürgerliste (UBL)	54	6,9	1
		Bürgerliste Schwarzenborn (BLS)	654	14,8	4
025	Wabern	Freie Wählergemeinschaft Wabern (FWG)	624	22,3	7
026	Willingshausen	Bürgerliste (BGL)	209	9,4	2
027	Bad Zwesten	Freie Wählergemeinschaft (FWG)			
635	Waldeck-Frankenberg		645	23,9	7
001	Allendorf (Eder)	Bürgerliste Ortsteile (BLO)	478	17,7	6
		Bürgerliste Allendorf (BLA)	1 020	12,6	6
002	Arolsen, St.	Offene Liste	775	9,6	4
		Freie Wählergemeinschaft (FWG)	1 313	15,7	6
003	Bad Wildungen, St.	Freie Wählergemeinschaft (FWG)	406	14,0	5
004	Battenberg (Eder), St.	Bürgerliste Dodenu	540	18,6	6
		Bürgerliste der Stadtteile Laisa, Frohnhausen und Berghofen	662	22,7	7
		Bürgerliste Stadt Battenberg	247	25,9	4
005	Bromskirchen	Alternative Bürgerliste (ABL)	381	40,0	6
		Bürgerliche Wählergemeinschaft (BWG)	174	18,3	3
		Bürgerliste Somplar (BLS)	463	17,1	5
006	Burgwald	Bürgerliste Ernsthäuser (BLE)	321	11,9	4
		Wählergemeinschaft Bottendorf (WGBo)	363	13,4	4
		Freie Wählergemeinschaft Birkenbrinhausen (FWG)	268	9,9	3
		Bürgerliste Burgwald (BLB)	676	20,8	6
007	Diemelsee	Freie Wähler Gemeinschaft Diemelsee (FWG)	587	20,0	7
008	Diemelstadt, St.	(FWG)	931	23,6	7
009	Edertal	Freie Wählergemeinschaft (FWG)	433	22,0	5
010	Frankenau, St.	Bürgerbündnis Frankenau (BF)	370	18,8	4
		Freie Bürger (FB)			

Noch: 3. Stimmen und Sitze der Wählergruppen bei den Gemeindewahlen 1997

Stat. Kennziffer	Kreisfreie Stadt (St.) Landkreis	Bezeichnung der Wählergruppen	Gültige Stimmen		Sitze
			Anzahl	%	
011	Frankenberg (Eder), St.	Freie Wählergemeinschaft Frankenberg (FWG)	1 094	12,5	5
012	Gemünden (Wohra), St.	Bürgerliste (B.L.)	143	6,8	2
		Alternative Bürgerliste Gemünden (ABG)	227	10,8	2
		Freie Wählergemeinschaft (F'WG)	143	6,8	2
013	Haina (Kloster)	Bürgergemeinschaft Großgemeinde Haina (BGH)	591	28,0	6
		Freie Bürgerschaft Löhlbach (F.B.L.)	635	30,1	7
014	Hatzfeld (Eder), St.	Bürgerliste Reddighausen (BLR)	350	18,1	4
		Bürgerliste Holzhausen (BLH)	248	12,8	3
		Bürgerliste Hatzfeld	351	18,1	5
		Bürgerliste Eifra (BLE)	109	5,6	1
015	Korbach, Krst.	Freie Wählergemeinschaft Korbach (FWG)	1 595	13,2	5
016	Lichtenfels, St.	Wählergemeinschaft Lichtenfels (WGL)	381	14,9	3
017	Rosenthal, St.	Bürgerliste Rohda	217	18,7	3
018	Twistetal	Wählergemeinschaft Twistetal (WGT)	353	12,7	3
019	Vöhl	Freie Wählergemeinschaft (FWG)	1 016	28,0	9
		Bürgerinitiative für Natur- und Umweltschutz (Grüne Liste)	260	7,2	2
		Freie Wählergemeinschaft Volkmarsen (FWG)	706	19,7	6
020	Volkmarsen, St.	Freie Wählergemeinschaft (FWG)	726	16,0	5
021	Waldeck, St.	Willinger Bürgerliste (WBL)	353	10,2	3
022	Willingen (Upland)	Schwalefelder Bürgerliste (SBL)	203	5,9	2
		Freie Wählergemeinschaft Willingen (Upland) (FWG)	606	17,5	5
636	Werra-Meißner-Kreis				
001	Bad Sooden-Allendorf, St.	Freie Wähler Gemeinschaft (FWG)	398	7,6	2
002	Berkatal	Überparteiliche Wählergemeinschaft (ÜWG)	403	33,4	5
003	Eschwege, Krsst.	Freie Wählergemeinschaft Eschwege (FWG)	1 174	10,2	4
004	Großalmerode, St.	Wählergemeinschaft Großalmerode (WG)	468	11,1	3
005	Herleshausen	(WSRG)	418	21,4	5
006	Hessisch Lichtenau, St.	Alternative Liste Heli (ALH)	803	11,3	4
		Freie Wählergemeinschaft Hess.Lichtenau (FWG)	967	13,6	5
007	Meinhard	(F.D.P./ÜWG)	627	19,0	6
008	Meißner	Überparteiliche Wählergemeinschaft (ÜWG)	431	18,1	4
010	Ringgau	Überparteiliche Wählergemeinschaft (ÜWG)	822	36,2	8
011	Sontra, St.	Freie Wählergemeinschaft/Freie Demokratische Partei Deutschlands (FWG/FDP)	602	12,2	4
012	Waldkappel, St.	Überparteiliche Wählergemeinschaft (ÜWG)	714	23,7	7
014	Wehretal	Freie Wählergemeinschaft Wehretal (FWG)	963	29,3	9
015	Weißborn	Freie Wählergemeinschaft (FWG)	236	27,9	4
016	Witzenhausen, St.	Freie Wählergemeinschaft (FWG)	1 380	15,5	6

Kreiswahlen

4. Ergebnisse der Kreiswahlen 1997 und 1993

Stat. Kennziffer	Kreis Gemeinde	Wahljahr	Wahlberechtigte	Wählerinnen und Wähler Wahlbeteiligung	Abgegebene Stimmen					
					ungültig	gültig	CDU	SPD	GRÜNE	F.D.P.
Land Hessen		97 Anzahl	3 484 683	2 352 084	67 767	2 284 317	747 989	896 404	222 926	85 004
		93 Anzahl	3 361 350	2 433 145	81 463	2 351 682	749 993	882 038	238 785	114 658
		97 %	—	67,5	2,9	97,1	32,7	39,2	9,8	3,7
		93 %	—	72,4	3,3	96,7	31,9	37,5	10,2	4,9
Regierungsbezirk Darmstadt		97 Anzahl	1 869 509	1 237 191	38 170	1 199 021	402 689	451 081	136 074	48 868
		93 Anzahl	1 784 666	1 279 012	45 373	1 233 639	435 941	401 940	143 935	65 403
		97 %	—	66,2	3,1	96,9	33,6	37,6	11,3	4,1
		93 %	—	71,7	3,5	96,5	35,3	32,6	11,7	5,3
431 Lkr. Bergstraße		97 Anzahl	196 993	124 775	3 902	120 873	43 956	45 407	11 187	3 457
		93 Anzahl	191 643	134 943	4 736	130 207	45 839	45 961	13 399	4 599
		97 %	—	63,3	3,1	96,9	36,4	37,6	9,3	2,9
		93 %	—	70,4	3,5	96,5	35,2	35,3	10,3	3,5
001 Abtsteinach		97 Anzahl	1 953	1 338	43	1 295	631	312	82	21
		93 Anzahl	1 910	1 378	51	1 327	606	328	75	34
		97 %	—	68,5	3,2	96,8	48,7	24,1	6,3	1,6
		93 %	—	72,1	3,7	96,3	45,7	24,7	5,7	2,6
002 Bensheim, St.		97 Anzahl	28 403	17 340	621	16 719	6 737	5 425	1 994	557
		93 Anzahl	27 401	19 833	716	19 117	7 117	6 309	2 538	800
		97 %	—	61,0	3,6	96,4	40,3	32,4	11,9	3,3
		93 %	—	72,4	3,6	96,4	37,2	33,0	13,3	4,2
003 Biblis		97 Anzahl	6 692	4 557	180	4 377	1 757	1 491	362	72
		93 Anzahl	6 450	4 780	224	4 556	1 769	1 562	426	97
		97 %	—	68,1	3,9	95,1	40,1	34,1	8,3	1,6
		93 %	—	74,1	4,7	95,3	38,8	34,3	9,4	2,1
004 Birkenau		97 Anzahl	7 869	5 045	180	4 865	1 632	1 788	356	140
		93 Anzahl	7 784	5 501	221	5 280	1 770	1 742	382	196
		97 %	—	64,1	3,6	96,4	33,5	36,8	7,3	2,9
		93 %	—	70,7	4,0	96,0	33,5	33,0	7,2	3,7
005 Bürstadt, St.		97 Anzahl	12 002	7 981	307	7 674	3 166	2 883	570	121
		93 Anzahl	11 806	8 578	309	8 269	3 256	2 800	760	168
		97 %	—	66,5	3,8	96,2	41,3	37,6	7,4	1,6
		93 %	—	72,7	3,6	96,4	39,4	33,9	9,2	2,0
006 Einhausen		97 Anzahl	4 390	2 939	73	2 866	1 128	951	343	53
		93 Anzahl	4 263	3 160	103	3 057	1 124	800	325	83
		97 %	—	66,9	2,5	97,5	39,4	33,2	12,0	1,8
		93 %	—	74,1	3,3	96,7	36,8	26,2	10,6	2,7
007 Fürth		97 Anzahl	7 875	5 090	149	4 941	2 150	1 475	292	90
		93 Anzahl	7 645	5 576	220	5 356	2 095	1 538	401	143
		97 %	—	64,6	2,9	97,1	43,5	29,9	5,9	1,8
		93 %	—	72,9	3,9	96,1	39,1	28,7	7,5	2,7
008 Gornheimertal		97 Anzahl	3 356	1 850	48	1 802	777	606	125	36
		93 Anzahl	3 319	2 128	49	2 079	917	674	135	51
		97 %	—	55,1	2,6	97,4	43,1	33,6	6,9	2,0
		93 %	—	64,1	2,3	97,7	44,1	32,4	6,5	2,5
009 Grasellenbach		97 Anzahl	2 806	1 967	51	1 916	656	714	140	29
		93 Anzahl	2 679	2 053	81	1 972	687	638	144	59
		97 %	—	70,1	2,6	97,4	34,2	37,3	7,3	1,5
		93 %	—	76,6	3,9	96,1	34,8	32,4	7,3	3,0
010 Groß-Rohrheim		97 Anzahl	2 817	2 073	57	2 016	454	1 163	215	36
		93 Anzahl	2 809	2 150	72	2 078	434	1 065	212	69
		97 %	—	73,6	2,7	97,3	22,5	57,7	10,7	1,8
		93 %	—	76,5	3,3	96,7	20,9	51,3	10,2	3,3

1) Siehe Seite 226.

Noch: 4. Ergebnisse der Kreiswahlen 1997 und 1993

Stat. Kennziffer	Kreis Gemeinde	Wahljahr	Wahlberechtigte	Wählerinnen und Wähler — Wahlbeteiligung	Abgegebene Stimmen		CDU	SPD	GRÜNE	F.D.P.
					ungültig	gültig				
011	Heppenheim (Bergstr.), Kreisstadt	97 Anzahl	19 188	11 875	389	11 486	4 549	3 692	1 161	448
		93 Anzahl	18 494	12 842	442	12 400	5 076	3 777	1 439	438
		97 %	—	61,9	3,3	96,7	39,6	32,1	10,1	3,9
		93 %	—	69,4	3,4	96,6	40,9	30,5	11,6	3,5
012	Hirschhorn (Neckar), St.	97 Anzahl	2 823	1 902	56	1 846	825	717	142	47
		93 Anzahl	2 930	2 124	68	2 056	925	726	146	60
		97 %	—	67,4	2,9	97,1	44,7	38,8	7,7	2,5
		93 %	—	72,5	3,2	96,8	45,0	35,3	7,1	2,9
013	Lampertheim, St.	97 Anzahl	24 867	15 078	353	14 725	4 038	6 576	1 375	579
		93 Anzahl	24 009	15 653	354	15 299	4 190	6 778	1 752	821
		97 %	—	60,6	2,3	97,7	27,4	44,7	9,3	3,9
		93 %	—	65,2	2,3	97,7	27,4	44,3	11,5	5,4
014	Lautertal (Odenwald)	97 Anzahl	5 770	4 015	175	3 840	1 145	1 804	356	64
		93 Anzahl	5 629	4 404	270	4 134	1 249	1 555	474	126
		97 %	—	69,6	4,4	95,6	29,8	47,0	9,3	1,7
		93 %	—	78,2	6,1	93,9	30,2	37,6	11,5	3,0
015	Lindenfels, St.	97 Anzahl	4 032	2 766	105	2 661	1 093	1 016	186	101
		93 Anzahl	4 031	2 951	131	2 820	1 035	1 022	251	170
		97 %	—	68,6	3,8	96,2	41,1	38,2	7,0	3,8
		93 %	—	73,2	4,4	95,6	36,7	36,2	8,9	6,0
016	Lorsch, St.	97 Anzahl	8 958	5 603	224	5 379	2 132	1 927	618	150
		93 Anzahl	8 839	6 285	213	6 072	2 149	2 255	767	144
		97 %	—	62,5	4,0	96,0	39,6	35,8	11,5	2,8
		93 %	—	71,1	3,4	96,6	35,4	37,1	12,6	2,4
017	Mörlenbach	97 Anzahl	7 712	4 573	152	4 421	1 642	1 218	279	123
		93 Anzahl	7 121	5 081	216	4 865	1 786	1 172	363	103
		97 %	—	59,3	3,3	96,7	37,1	27,6	6,3	2,8
		93 %	—	71,4	4,3	95,7	36,7	24,1	7,5	2,1
018	Neckarsteinach, St.	97 Anzahl	3 148	2 035	63	1 972	722	740	226	43
		93 Anzahl	3 112	2 193	56	2 137	923	643	219	56
		97 %	—	64,6	3,1	96,9	36,6	37,5	11,5	2,2
		93 %	—	70,5	2,6	97,4	43,2	30,1	10,2	2,6
019	Rimbach	97 Anzahl	6 229	4 224	154	4 070	1 135	1 855	306	172
		93 Anzahl	6 211	4 444	204	4 240	1 237	1 456	379	256
		97 %	—	67,8	3,6	96,4	27,9	45,6	7,5	4,2
		93 %	—	71,6	4,6	95,4	29,2	34,3	8,9	6,0
020	Viernheim, St.	97 Anzahl	23 033	13 773	274	13 499	4 746	5 821	1 186	275
		93 Anzahl	22 373	14 338	397	13 941	4 497	5 757	1 301	357
		97 %	—	59,8	2,0	98,0	35,2	43,1	8,8	2,0
		93 %	—	64,1	2,8	97,2	32,3	41,3	9,3	2,6
021	Wald-Michelbach	97 Anzahl	8 239	5 348	162	5 186	1 896	1 994	356	101
		93 Anzahl	8 230	5 990	228	5 762	2 095	2 018	410	130
		97 %	—	64,9	3,0	97,0	36,6	38,4	6,9	1,9
		93 %	—	72,8	3,8	96,2	36,4	35,0	7,1	2,3
022	Zwingenberg, St.	97 Anzahl	4 831	3 403	86	3 317	945	1 239	517	199
		93 Anzahl	4 598	3 501	111	3 390	902	1 346	500	238
		97 %	—	70,4	2,5	97,5	28,5	37,4	15,6	6,0
		93 %	—	76,1	3,2	96,8	26,6	39,7	14,7	7,0
432	Lkr. Darmstadt-Dieburg	97 Anzahl	207 589	138 252	4 953	133 299	38 603	61 454	16 363	5 036
		93 Anzahl	195 371	138 976	6 856	132 120	40 423	57 122	18 618	8 226
		97 %	—	66,6	3,6	96,4	29,0	46,1	12,3	3,8
		93 %	—	71,1	4,9	95,1	30,6	43,2	14,1	6,2

Noch: 4. Ergebnisse der Kreiswahlen 1997 und 1993

Stat. Kennziffer	Kreis Gemeinde	Wahljahr	Wahlberechtigte	Wählerinnen und Wähler — Wahlbeteiligung	Abgegebene Stimmen					
					ungültig	gültig	CDU	SPD	GRÜNE	F.D.P.
001	Alsbach-Hähnlein	97 Anzahl	6 589	4 310	125	4 185	1 082	1 591	764	236
		93 Anzahl	6 195	4 310	245	4 065	1 091	1 527	758	462
		97 %	—	65,4	2,9	97,1	25,9	38,0	18,3	5,6
		93 %	—	69,6	5,7	94,3	26,8	37,6	18,6	11,4
002	Babenhausen, St.	97 Anzahl	11 637	7 535	340	7 195	2 455	2 986	704	265
		93 Anzahl	10 955	7 718	394	7 324	2 700	2 918	752	427
		97 %	—	64,8	4,5	95,5	34,1	41,5	9,8	3,7
		93 %	—	70,5	5,1	94,9	36,9	39,8	10,3	5,8
003	Bickenbach	97 Anzahl	3 783	2 602	89	2 513	760	1 087	381	159
		93 Anzahl	3 549	2 563	101	2 462	538	1 173	410	216
		97 %	—	68,8	3,4	96,6	30,2	43,3	15,2	6,3
		93 %	—	72,2	3,9	96,1	21,9	47,6	16,7	8,8
004	Dieburg, St.	97 Anzahl	10 285	7 080	258	6 822	2 951	2 131	804	398
		93 Anzahl	9 997	7 248	387	6 861	2 892	2 128	928	551
		97 %	—	68,8	3,6	96,4	43,3	31,2	11,8	5,8
		93 %	—	72,5	5,3	94,7	42,2	31,0	13,5	8,0
005	Eppertshausen	97 Anzahl	4 232	2 762	98	2 664	937	1 153	272	102
		93 Anzahl	4 003	2 826	133	2 693	927	1 196	303	118
		97 %	—	65,3	3,5	96,5	35,2	43,3	10,2	3,8
		93 %	—	70,6	4,7	95,3	34,4	44,4	11,3	4,4
006	Erzhausen	97 Anzahl	4 869	3 543	130	3 413	874	1 703	507	119
		93 Anzahl	4 707	3 402	172	3 230	889	1 304	645	254
		97 %	—	72,8	3,7	96,3	25,6	49,9	14,9	3,5
		93 %	—	72,3	5,1	94,9	27,5	40,4	20,0	7,9
007	Fischbachtal	97 Anzahl	1 932	1 552	72	1 480	434	734	107	53
		93 Anzahl	1 909	1 618	109	1 509	448	779	118	91
		97 %	—	80,3	4,6	95,4	29,3	49,6	7,2	3,6
		93 %	—	84,8	6,7	93,3	29,7	51,6	7,8	6,0
008	Griesheim, St.	97 Anzahl	16 924	10 859	307	10 552	2 623	5 692	1 247	381
		93 Anzahl	15 168	10 353	429	9 924	2 645	4 883	1 388	504
		97 %	—	64,2	2,8	97,2	24,9	53,9	11,8	3,6
		93 %	—	68,3	4,1	95,9	26,7	49,2	14,0	5,1
009	Groß-Bieberau, St.	97 Anzahl	3 181	2 360	103	2 257	905	950	167	123
		93 Anzahl	3 022	2 469	109	2 360	955	893	215	200
		97 %	—	74,2	4,4	95,6	40,1	42,1	7,4	5,4
		93 %	—	81,7	4,4	95,6	40,5	37,8	9,1	8,5
010	Groß-Umstadt, St.	97 Anzahl	15 825	10 458	516	9 942	2 865	4 318	1 208	317
		93 Anzahl	14 555	10 638	634	10 004	2 892	4 432	1 335	547
		97 %	—	66,1	4,9	95,1	28,8	43,4	12,2	3,2
		93 %	—	73,1	6,0	94,0	28,9	44,3	13,3	5,5
011	Groß-Zimmern	97 Anzahl	9 024	5 777	242	5 535	1 698	2 609	534	147
		93 Anzahl	8 148	5 822	264	5 558	2 084	2 329	564	275
		97 %	—	64,0	4,2	95,8	30,7	47,1	9,6	2,7
		93 %	—	71,5	4,5	95,5	37,5	41,9	10,1	4,9
012	Messel	97 Anzahl	2 996	2 197	69	2 128	544	1 042	253	103
		93 Anzahl	2 891	2 213	142	2 071	544	962	287	155
		97 %	—	73,3	3,1	96,9	25,6	49,0	11,9	4,8
		93 %	—	76,5	6,4	93,6	26,3	46,5	13,9	7,5
013	Modautal	97 Anzahl	3 803	2 671	102	2 569	944	1 080	243	58
		93 Anzahl	3 636	2 750	163	2 587	891	1 091	294	121
		97 %	—	70,2	3,8	96,2	36,7	42,0	9,5	2,3
		93 %	—	75,6	5,9	94,1	34,4	42,2	11,4	4,7
014	Mühlital	97 Anzahl	10 391	6 991	254	6 737	1 923	3 017	1 047	341
		93 Anzahl	9 960	7 171	338	6 833	2 082	2 879	1 003	539
		97 %	—	67,3	3,6	96,4	28,5	44,8	15,5	5,1
		93 %	—	72,0	4,7	95,3	30,5	42,1	14,7	7,9

1) Siehe Seite 226.

Noch: 4. Ergebnisse der Kreiswahlen 1997 und 1993

Stat. Kennziffer	Kreis Gemeinde	Wahljahr	Wahlberechtigte	Wählerinnen und Wähler Wahlbeteiligung	Abgegebene Stimmen					
					ungültig	gültig	CDU	SPD	GRÜNE	F.D.P.
015	Münster	97 Anzahl	9 665	6 075	204	5 871	2 398	2 225	660	191
		93 Anzahl	9 238	6 437	276	6 161	2 797	2 041	671	318
		97 %	-	62,9	3,4	96,6	40,8	37,9	11,2	3,3
		93 %	-	69,7	4,3	95,7	45,4	33,1	10,9	5,2
016	Ober-Ramstadt, St.	97 Anzahl	10 971	7 388	265	7 123	1 580	3 698	925	185
		93 Anzahl	10 144	7 149	391	6 758	1 593	3 323	1 088	352
		97 %	-	67,3	3,6	96,4	22,2	51,9	13,0	2,6
		93 %	-	70,5	5,5	94,5	23,6	49,2	15,8	5,2
017	Otzberg	97 Anzahl	4 872	3 590	168	3 422	1 220	1 482	335	60
		93 Anzahl	4 742	3 597	197	3 400	1 199	1 542	334	116
		97 %	-	73,7	4,7	95,3	35,7	43,3	9,8	1,8
		93 %	-	75,9	5,5	94,5	35,3	45,4	9,8	3,4
018	Pfungstadt, St.	97 Anzahl	18 268	11 676	339	11 337	2 786	5 791	1 047	364
		93 Anzahl	17 469	11 892	550	11 342	3 127	5 607	1 265	638
		97 %	-	63,9	2,9	97,1	24,6	51,1	9,2	3,2
		93 %	-	68,1	4,6	95,4	27,6	49,4	11,2	5,6
019	Reinheim, St.	97 Anzahl	13 037	9 432	339	9 093	2 090	5 188	1 001	241
		93 Anzahl	12 633	9 097	473	8 624	2 057	4 202	1 328	489
		97 %	-	72,3	3,6	96,4	23,0	57,1	11,0	2,7
		93 %	-	72,0	5,2	94,8	23,9	48,7	15,4	5,7
020	Roßdorf	97 Anzahl	9 058	6 578	138	6 440	1 291	3 924	685	227
		93 Anzahl	8 378	6 284	199	6 085	1 395	3 304	746	328
		97 %	-	72,6	2,1	97,9	20,0	60,9	10,6	3,5
		93 %	-	75,0	3,2	96,8	22,9	54,3	12,3	5,4
021	Schaafheim	97 Anzahl	6 310	4 212	176	4 036	1 357	1 754	289	44
		93 Anzahl	6 054	4 380	262	4 118	1 504	1 701	444	136
		97 %	-	66,8	4,2	95,8	33,6	43,5	7,2	1,1
		93 %	-	72,3	6,0	94,0	36,5	41,3	10,8	3,3
022	Seeheim-Jugenheim	97 Anzahl	13 062	8 646	254	8 392	2 632	3 088	1 484	561
		93 Anzahl	12 759	8 830	448	8 382	2 591	2 881	1 721	783
		97 %	-	66,2	2,9	97,1	31,4	36,8	17,7	6,7
		93 %	-	69,2	5,1	94,9	30,9	34,4	20,5	9,3
023	Weiterstadt, St.	97 Anzahl	16 875	9 958	365	9 593	2 254	4 211	1 699	361
		93 Anzahl	15 259	10 209	440	9 769	2 582	4 027	2 041	606
		97 %	-	59,0	3,7	96,3	23,5	43,9	17,7	3,8
		93 %	-	66,9	4,3	95,7	26,4	41,2	20,9	6,2
433	Lkr. Groß-Gerau	97 Anzahl	177 594	119 080	4 502	114 578	30 375	54 444	14 097	3 591
		93 Anzahl	165 132	116 258	4 568	111 690	30 180	46 816	15 566	5 120
		97 %	-	67,1	3,8	96,2	26,5	47,5	12,3	3,1
		93 %	-	70,4	3,9	96,1	27,0	41,9	13,9	4,6
001	Biebesheim am Rhein	97 Anzahl	4 904	3 386	105	3 281	687	1 536	602	68
		93 Anzahl	4 522	3 316	123	3 193	828	1 372	530	154
		97 %	-	69,0	3,1	96,9	20,9	46,8	18,3	2,1
		93 %	-	73,3	3,7	96,3	25,9	43,0	16,6	4,8
002	Bischofsheim	97 Anzahl	9 100	6 607	193	6 414	1 901	3 059	712	215
		93 Anzahl	8 926	6 561	218	6 343	1 881	2 500	956	342
		97 %	-	72,6	2,9	97,1	29,6	47,7	11,1	3,4
		93 %	-	73,5	3,3	96,7	29,7	39,4	15,1	5,4
003	Büttelborn	97 Anzahl	9 818	6 637	118	6 519	1 512	3 434	944	145
		93 Anzahl	8 898	6 497	197	6 300	1 494	3 110	977	191
		97 %	-	67,6	1,8	98,2	23,2	52,7	14,5	2,2
		93 %	-	73,0	3,0	97,0	23,7	49,4	15,5	3,0

Noch: 4. Ergebnisse der Kreiswahlen 1997 und 1993

Stat. Kennziffer	Kreis Gemeinde	Wahljahr	Wahlberechtigte	Wählerinnen und Wähler Wahlbeteiligung	Abgegebene Stimmen					
					ungültig	gültig	CDU	SPD	GRÜNE	F.D.P.
004	Gernsheim, St.	97 Anzahl	7 130	4 726	175	4 551	1 871	1 520	442	142
		93 Anzahl	6 875	4 790	167	4 623	1 849	1 587	378	150
		97 %	-	66,3	3,7	96,3	41,1	33,4	9,7	3,1
		93 %	-	69,7	3,5	96,5	40,0	34,3	8,2	3,2
005	Ginsheim-Gustavsburg	97 Anzahl	10 938	7 716	312	7 404	1 813	4 086	691	160
		93 Anzahl	10 566	7 522	310	7 212	1 844	3 423	828	258
		97 %	-	70,5	4,0	96,0	24,5	55,2	9,3	2,2
		93 %	--	71,2	4,1	95,9	25,6	47,5	11,5	3,6
006	Groß-Gerau, St.	97 Anzahl	16 993	11 105	307	10 798	2 840	5 216	1 272	350
		93 Anzahl	15 917	10 911	366	10 545	2 846	4 685	1 395	467
		97 %	-	65,4	2,8	97,2	26,3	48,3	11,8	3,2
		93 %	-	68,5	3,4	96,6	27,0	44,4	13,2	4,4
007	Kelsterbach, St.	97 Anzahl	10 087	6 998	482	6 516	1 413	3 421	988	99
		93 Anzahl	8 201	5 958	223	5 735	1 254	2 708	904	136
		97 %	-	69,4	6,9	93,1	21,7	52,5	15,2	1,5
		93 %	-	72,6	3,7	96,3	21,9	47,2	15,8	2,4
008	Mörfelden-Walldorf, St.	97 Anzahl	22 817	14 587	315	14 272	3 376	6 517	2 065	458
		93 Anzahl	20 723	14 220	480	13 740	3 525	5 661	2 365	626
		97 %	-	63,9	2,2	97,8	23,7	45,7	14,5	3,2
		93 %	-	68,6	3,4	96,6	25,7	41,2	17,2	4,6
009	Nauheim	97 Anzahl	8 007	5 513	154	5 359	1 822	2 044	701	270
		93 Anzahl	7 545	5 484	149	5 335	1 607	2 025	705	432
		97 %	-	68,9	2,8	97,2	34,0	38,1	13,1	5,0
		93 %	-	72,7	2,7	97,3	30,1	38,0	13,2	8,1
010	Raunheim, St.	97 Anzahl	8 051	5 316	230	5 086	1 119	2 295	560	361
		93 Anzahl	7 503	5 305	213	5 092	1 236	1 913	662	439
		97 %	-	66,0	4,3	95,7	22,0	45,1	11,0	7,1
		93 %	-	70,7	4,0	96,0	24,3	37,6	13,0	8,6
011	Riedstadt	97 Anzahl	14 676	9 975	507	9 468	2 753	4 797	1 021	200
		93 Anzahl	13 504	9 827	497	9 330	2 749	4 022	1 092	291
		97 %	-	68,0	5,1	94,9	29,1	50,7	10,8	2,1
		93 %	-	72,8	5,1	94,9	29,5	43,1	11,7	3,1
012	Rüsselsheim, St.	97 Anzahl	41 501	26 963	1 387	25 576	6 978	11 321	3 033	840
		93 Anzahl	39 142	26 523	1 292	25 231	6 768	9 452	3 655	1 218
		97 %	-	65,0	5,1	94,9	27,3	44,3	11,9	3,3
		93 %	-	67,8	4,9	95,1	26,8	37,5	14,5	4,8
013	Stockstadt am Rhein	97 Anzahl	4 158	2 829	74	2 755	693	1 552	314	57
		93 Anzahl	3 964	2 824	96	2 728	724	1 372	295	75
		97 %	-	68,0	2,6	97,4	25,2	56,3	11,4	2,1
		93 %	-	71,2	3,4	96,6	26,5	50,3	10,8	2,7
014	Trebur	97 Anzahl	9 414	6 722	143	6 579	1 597	3 646	752	226
		93 Anzahl	8 846	6 520	237	6 283	1 575	2 986	824	341
		97 %	-	71,4	2,1	97,9	24,3	55,4	11,4	3,4
		93 %	-	73,7	3,6	96,4	25,1	47,5	13,1	5,4
434	Hochtaunuskreis	97 Anzahl	166 726	106 239	2 934	103 305	40 611	27 481	14 189	7 652
		93 Anzahl	159 961	116 412	3 809	112 603	40 664	30 048	15 808	9 453
		97 %	-	63,7	2,8	97,2	39,3	26,6	13,7	7,4
		93 %	-	72,8	3,3	96,7	36,1	26,7	14,0	8,4
001	Bad Homburg v. d. Höhe, St.	97 Anzahl	39 164	23 655	375	23 280	9 452	5 241	3 442	2 091
		93 Anzahl	37 699	26 697	395	26 302	10 227	6 115	4 125	2 065
		97 %	-	60,4	1,6	98,4	40,6	22,5	14,8	9,0
		93 %	-	70,8	1,5	98,5	38,9	23,2	15,7	7,9

Noch: 4. Ergebnisse der Kreiswahlen 1997 und 1993

Stat. Kennziffer	Kreis Gemeinde	Wahljahr	Wahlberechtigte	Wählerinnen und Wähler Wahlbeteiligung	Abgegebene Stimmen					
					ungültig	gültig	CDU	SPD	GRÜNE	F.D.P.
002	Friedrichsdorf, St.	97 Anzahl	18 110	11 888	389	11 499	3 818	2 938	1 768	685
		93 Anzahl	17 162	12 505	576	11 929	3 715	3 316	1 835	1 112
		97 %	—	65,6	3,3	96,7	33,2	25,6	15,4	6,0
		93 %	—	72,9	4,6	95,4	31,1	27,8	15,4	9,3
003	Glashütten	97 Anzahl	3 895	2 686	47	2 639	1 189	594	291	229
		93 Anzahl	3 796	2 878	93	2 785	1 051	698	374	311
		97 %	—	69,0	1,7	98,3	45,1	22,5	11,0	8,7
		93 %	—	75,8	3,2	96,8	37,7	25,1	13,4	11,2
004	Grävenwiesbach	97 Anzahl	3 595	2 465	100	2 365	586	785	244	71
		93 Anzahl	3 376	2 595	154	2 441	617	899	306	143
		97 %	—	68,6	4,1	95,9	24,8	33,2	10,3	3,0
		93 %	—	76,9	5,9	94,1	25,3	36,8	12,5	5,9
005	Königstein im Taunus, St.	97 Anzahl	11 404	7 215	222	6 993	3 427	1 404	843	814
		93 Anzahl	11 337	8 073	256	7 817	3 447	1 562	980	882
		97 %	—	63,3	3,1	96,9	49,0	20,1	12,1	11,6
		93 %	—	71,2	3,2	96,8	44,1	20,0	12,5	11,3
006	Kronberg im Taunus, St.	97 Anzahl	14 361	9 508	279	9 229	3 978	2 471	1 385	792
		93 Anzahl	13 710	10 465	369	10 096	4 381	2 378	1 212	968
		97 %	—	66,2	2,9	97,1	43,1	26,8	15,0	8,6
		93 %	—	76,3	3,5	96,5	43,4	23,6	12,0	9,6
007	Neu-Anspach	97 Anzahl	9 796	6 287	123	6 164	2 235	2 154	919	251
		93 Anzahl	8 625	6 465	133	6 332	1 981	2 058	957	435
		97 %	—	64,2	2,0	98,0	36,3	34,9	14,9	4,1
		93 %	—	75,0	2,1	97,9	31,3	32,5	15,1	6,9
008	Oberursel (Taunus), St.	97 Anzahl	31 186	19 487	634	18 853	7 855	5 298	2 625	1 370
		93 Anzahl	30 376	22 139	771	21 368	7 720	5 710	3 031	1 744
		97 %	—	62,5	3,3	96,7	41,7	28,1	13,9	7,3
		93 %	—	72,9	3,5	96,5	36,1	26,7	14,2	8,2
009	Schmitten	97 Anzahl	6 306	3 817	108	3 709	1 355	825	432	286
		93 Anzahl	5 919	4 116	230	3 886	1 386	1 012	480	390
		97 %	—	60,5	2,8	97,2	36,5	22,2	11,6	7,7
		93 %	—	69,5	5,6	94,4	35,7	26,0	12,4	10,0
010	Steinbach (Taunus), St.	97 Anzahl	7 534	4 945	180	4 765	1 568	1 730	664	298
		93 Anzahl	7 501	5 433	149	5 284	1 412	2 125	705	376
		97 %	—	65,6	3,6	96,4	32,9	36,3	13,9	6,3
		93 %	—	72,4	2,7	97,3	26,7	40,2	13,3	7,1
011	Usingen, St.	97 Anzahl	9 803	6 251	212	6 039	2 380	1 728	729	370
		93 Anzahl	9 383	6 744	254	6 490	2 046	1 703	851	507
		97 %	—	63,8	3,4	96,6	39,4	28,6	12,1	6,1
		93 %	—	71,9	3,8	96,2	31,5	26,2	13,1	7,8
012	Wehrheim	97 Anzahl	6 669	4 648	140	4 508	1 945	1 290	496	290
		93 Anzahl	6 253	4 743	230	4 513	1 710	1 238	577	275
		97 %	—	69,7	3,0	97,0	43,1	28,6	11,0	6,4
		93 %	—	75,9	4,8	95,2	37,9	27,4	12,8	6,1
013	Weilrod	97 Anzahl	4 903	3 387	125	3 262	823	1 023	351	105
		93 Anzahl	4 824	3 559	199	3 360	971	1 234	375	245
		97 %	—	69,1	3,7	96,3	25,2	31,4	10,8	3,2
		93 %	—	73,8	5,6	94,4	28,9	36,7	11,2	7,3
435	Main-Kinzig-Kreis	97 Anzahl	296 339	197 466	5 197	192 269	62 856	74 081	19 721	5 697
		93 Anzahl	283 978	205 585	6 291	199 294	62 746	73 685	19 756	8 766
		97 %	—	66,6	2,6	97,4	32,7	38,5	10,3	3,0
		93 %	—	72,4	3,1	96,9	31,5	37,0	9,9	4,4

Noch: 4. Ergebnisse der Kreiswahlen 1997 und 1993

Stat. Kennziffer	Kreis Gemeinde	Wahljahr	Wahlberechtigte	Wählerinnen und Wähler	Abgegebene Stimmen		CDU	SPD	GRÜNE	F.D.P.
					Wahlbeteiligung	ungültig				
001	Bad Orb, St.	97 Anzahl	7 403	5 642	153	5 489	1 999	1 894	357	185
		93 Anzahl	7 242	5 713	209	5 504	2 287	1 859	379	233
		97 %	—	76,2	2,7	97,3	36,4	34,5	6,5	3,4
		93 %	—	78,9	3,7	96,3	41,6	33,8	6,9	4,2
002	Bad Soden-Salmünster, St.	97 Anzahl	9 576	6 604	216	6 388	2 777	1 840	405	181
		93 Anzahl	9 165	6 665	242	6 423	2 879	1 789	438	266
		97 %	—	69,0	3,3	96,7	43,5	28,8	6,3	2,8
		93 %	—	72,7	3,6	96,4	44,8	27,9	6,8	4,1
003	Biebergemünd	97 Anzahl	6 021	4 195	145	4 050	1 605	1 159	301	58
		93 Anzahl	5 772	4 291	158	4 133	1 504	1 144	270	90
		97 %	—	69,7	3,5	96,5	39,6	28,6	7,4	1,4
		93 %	—	74,3	3,7	96,3	36,4	27,7	6,5	2,2
004	Birstein	97 Anzahl	5 068	3 581	105	3 476	1 074	1 297	250	74
		93 Anzahl	4 870	3 644	113	3 531	1 065	1 488	194	125
		97 %	—	70,7	2,9	97,1	30,9	37,3	7,2	2,1
		93 %	—	74,8	3,1	96,9	30,2	42,1	5,5	3,5
005	Brachtal	97 Anzahl	4 062	2 870	82	2 788	715	1 304	287	39
		93 Anzahl	3 858	2 896	97	2 799	552	1 514	280	59
		97 %	—	70,7	2,9	97,1	25,6	46,8	10,3	1,4
		93 %	—	75,1	3,3	96,7	19,7	54,1	10,0	2,1
006	Bruchköbel, St.	97 Anzahl	15 690	10 516	203	10 313	4 085	3 709	1 129	337
		93 Anzahl	14 895	11 084	209	10 875	4 527	3 496	1 120	437
		97 %	—	67,0	1,9	98,1	39,6	36,0	10,9	3,3
		93 %	—	74,4	1,9	98,1	41,6	32,1	10,3	4,0
007	Erlensee	97 Anzahl	9 115	5 824	187	5 637	1 563	2 463	642	139
		93 Anzahl	8 652	5 849	173	5 676	1 264	2 403	700	328
		97 %	—	63,9	3,2	96,8	27,7	43,7	11,4	2,5
		93 %	—	67,6	3,0	97,0	22,3	42,3	12,3	5,8
008	Flörsbachtal	97 Anzahl	2 037	1 616	27	1 589	392	952	86	24
		93 Anzahl	1 974	1 564	51	1 513	245	986	73	24
		97 %	—	79,3	1,7	98,3	24,7	59,9	5,4	1,5
		93 %	—	79,2	3,3	96,7	16,2	65,2	4,8	1,6
009	Freigericht	97 Anzahl	11 115	7 574	304	7 270	3 461	2 048	763	161
		93 Anzahl	10 538	7 936	283	7 653	3 646	1 952	718	242
		97 %	—	68,1	4,0	96,0	47,6	28,2	10,5	2,2
		93 %	—	75,3	3,6	96,4	47,6	25,5	9,4	3,2
010	Gelnhausen, Barbarossastadt	97 Anzahl	16 354	10 757	311	10 446	4 243	3 407	1 228	253
		93 Anzahl	15 588	11 342	326	11 016	4 408	3 840	919	302
		97 %	—	65,8	2,9	97,1	40,6	32,6	11,8	2,4
		93 %	—	72,8	2,9	97,1	40,0	34,9	8,3	2,7
011	Großkrotzenburg	97 Anzahl	5 392	3 836	109	3 727	1 143	1 192	691	206
		93 Anzahl	5 101	3 693	124	3 569	1 063	1 275	453	280
		97 %	—	71,1	2,8	97,2	30,7	32,0	18,5	5,5
		93 %	—	72,4	3,4	96,6	29,8	35,7	12,7	7,8
012	Gründau	97 Anzahl	10 383	7 038	184	6 854	2 525	2 439	554	105
		93 Anzahl	9 484	7 056	272	6 784	2 406	2 446	494	116
		97 %	—	67,8	2,6	97,4	36,8	35,6	8,1	1,5
		93 %	—	74,4	3,9	96,1	35,5	36,1	7,3	1,7
013	Hammersbach	97 Anzahl	3 668	2 497	61	2 436	659	1 199	211	124
		93 Anzahl	3 516	2 614	53	2 561	577	1 192	225	209
		97 %	—	68,1	2,4	97,6	27,1	49,2	8,7	5,1
		93 %	—	74,3	2,0	98,0	22,5	46,5	8,8	8,2
014	Hanau, St.	97 Anzahl	59 869	37 100	974	36 126	11 083	12 987	4 218	1 125
		93 Anzahl	58 849	40 190	1 104	39 086	10 933	13 860	4 573	1 836
		97 %	—	62,0	2,6	97,4	30,7	35,9	11,7	3,1
		93 %	—	68,3	2,7	97,3	28,0	35,5	11,7	4,7

Noch: 4. Ergebnisse der Kreiswahlen 1997 und 1993

Stat. Kennziffer	Kreis Gemeinde	Wahljahr	Wahlberechtigte	Wählerinnen und Wähler Wahlbeteiligung	Abgegebene Stimmen					
					ungültig	gültig	CDU	SPD	GRÜNE	F.D.P.
015	Hasselroth	97 Anzahl	5 870	4 157	104	4 053	1 062	1 826	401	94
		93 Anzahl	5 615	4 201	132	4 069	989	1 791	367	105
		97 %	—	70,8	2,5	97,5	26,2	45,1	9,9	2,3
		93 %	—	74,8	3,1	96,9	24,3	44,0	9,0	2,6
016	Jossgrund	97 Anzahl	2 869	2 141	43	2 098	1 014	460	149	32
		93 Anzahl	2 879	2 213	55	2 158	1 052	472	132	39
		97 %	—	74,6	2,0	98,0	48,3	21,9	7,1	1,5
		93 %	—	76,9	2,5	97,5	48,7	21,9	6,1	1,8
017	Langenselbold, St.	97 Anzahl	9 708	6 244	209	6 035	1 763	2 544	803	213
		93 Anzahl	9 175	6 646	255	6 391	1 675	2 460	695	364
		97 %	—	64,3	3,3	96,7	29,2	42,2	13,3	3,5
		93 %	—	72,4	3,8	96,2	26,2	38,5	10,9	5,7
018	Linsengericht	97 Anzahl	7 291	4 924	155	4 769	1 194	1 763	473	95
		93 Anzahl	6 999	5 112	193	4 919	1 362	2 008	497	125
		97 %	—	67,5	3,1	96,9	25,0	37,0	9,9	2,0
		93 %	—	73,0	3,8	96,2	27,7	40,8	10,1	2,5
019	Maintal, St.	97 Anzahl	27 845	17 583	423	17 160	5 655	6 928	2 016	506
		93 Anzahl	25 977	18 606	547	18 059	5 287	6 049	1 935	959
		97 %	—	63,1	2,4	97,6	33,0	40,4	11,7	2,9
		93 %	—	71,6	2,9	97,1	29,3	33,5	10,7	5,3
020	Neuberg	97 Anzahl	4 200	2 860	61	2 799	617	1 471	245	58
		93 Anzahl	3 992	3 040	74	2 966	630	1 331	187	73
		97 %	—	68,1	2,1	97,9	22,0	52,6	8,8	2,1
		93 %	—	76,2	2,4	97,6	21,2	44,9	6,3	2,5
021	Nidderau, St.	97 Anzahl	13 968	9 195	146	9 049	2 437	3 794	993	235
		93 Anzahl	12 404	9 248	306	8 942	2 367	3 557	1 221	481
		97 %	—	65,8	1,6	98,4	26,9	41,9	11,0	2,6
		93 %	—	74,6	3,3	96,7	26,5	39,8	13,7	5,4
022	Niederdorfelden	97 Anzahl	2 236	1 696	48	1 648	396	850	225	28
		93 Anzahl	2 236	1 829	34	1 795	462	875	189	40
		97 %	—	75,8	2,8	97,2	24,0	51,6	13,7	1,7
		93 %	—	81,8	1,9	98,1	25,7	48,7	10,5	2,2
023	Rodenbach	97 Anzahl	9 105	5 875	144	5 731	1 557	2 718	588	171
		93 Anzahl	9 043	6 434	223	6 211	1 629	2 556	688	339
		97 %	—	64,5	2,5	97,5	27,2	47,4	10,3	3,0
		93 %	—	71,1	3,5	96,5	26,2	41,2	11,1	5,5
024	Ronneburg	97 Anzahl	2 613	1 925	55	1 870	547	799	152	81
		93 Anzahl	2 461	1 915	130	1 785	589	450	100	215
		97 %	—	73,7	2,9	97,1	29,3	42,7	8,1	4,3
		93 %	—	77,8	6,8	93,2	33,0	25,2	5,6	12,0
025	Schlüchtern, St.	97 Anzahl	12 117	8 164	226	7 938	2 636	3 199	720	280
		93 Anzahl	11 691	8 134	239	7 895	2 397	3 368	763	416
		97 %	—	67,4	2,8	97,2	33,2	40,3	9,1	3,5
		93 %	—	69,6	2,9	97,1	30,4	42,7	9,7	5,3
026	Schöneck	97 Anzahl	8 128	5 559	132	5 427	1 500	2 328	744	325
		93 Anzahl	7 977	5 920	161	5 759	1 740	2 170	910	297
		97 %	—	68,4	2,4	97,6	27,6	42,9	13,7	6,0
		93 %	—	74,2	2,7	97,3	30,2	37,7	15,8	5,2
027	Sinnatal	97 Anzahl	7 659	5 486	148	5 338	1 509	2 181	264	294
		93 Anzahl	7 657	5 557	181	5 376	1 491	2 242	302	344
		97 %	—	71,6	2,7	97,3	28,3	40,9	4,9	5,5
		93 %	—	72,6	3,3	96,7	27,7	41,7	5,6	6,4

Noch: 4. Ergebnisse der Kreiswahlen 1997 und 1993

Stat. Kennziffer	Kreis Gemeinde	Wahljahr	Wahlberechtigte	Wählerinnen und Wähler Wahlbeteiligung	Abgegebene Stimmen		CDU	SPD	GRÜNE	F.D.P.	
					ungültig	gültig					
028	Steinau an der Straße, St.	97 Anzahl	8 448	5 841							
		93 Anzahl	8 283	6 096	138	5 703	1 918	2 365	270	182	
		97 %	—	69,1	2,4	5 882	2 034	2 303	333	317	
		93 %	—	73,6	3,5	97,6	33,6	41,5	4,7	3,2	
029	Wächtersbach, St.	97 Anzahl	8 529	6 166	104	6 062	1 727	2 965	556	92	
		93 Anzahl	8 085	6 097	133	5 964	1 686	2 809	601	105	
		97 %	—	72,3	1,7	98,3	28,5	48,9	9,2	1,5	
		93 %	—	75,4	2,2	97,8	28,3	47,1	10,1	1,8	
436	Main-Taunus-Kreis	97 Anzahl	162 821	105 967	3 193	102 774	39 434	29 572	12 890	7 199	
		93 Anzahl	155 217	112 390	3 374	109 016	39 450	29 871	13 456	8 121	
		97 %	—	65,1	3,0	97,0	38,4	28,8	12,5	7,0	
		93 %	—	72,4	3,0	97,0	36,2	27,4	12,3	7,4	
001	Bad Soden am Taunus, St.	97 Anzahl	15 300	9 646	187	9 459	3 654	2 395	1 140	1 409	
		93 Anzahl	14 344	10 078	211	9 867	3 844	2 144	1 152	1 188	
		97 %	—	63,0	1,9	98,1	38,6	25,3	12,1	14,9	
		93 %	—	70,3	2,1	97,9	39,0	21,7	11,7	12,0	
002	Eppstein, St.	97 Anzahl	9 836	6 305	305	6 000	2 303	1 624	714	448	
		93 Anzahl	9 159	6 593	298	6 295	2 166	1 661	727	545	
		97 %	—	64,1	4,8	95,2	38,4	27,1	11,9	7,5	
		93 %	—	72,0	4,5	95,5	34,4	26,4	11,5	8,7	
003	Eschborn, St.	97 Anzahl	14 183	9 354	277	9 077	3 378	2 623	1 310	654	
		93 Anzahl	13 462	9 625	289	9 336	3 312	2 662	1 149	687	
		97 %	—	66,0	3,0	97,0	37,2	28,9	14,4	7,2	
		93 %	—	71,5	3,0	97,0	35,5	28,5	12,3	7,4	
004	Flörsheim am Main, St.	97 Anzahl	13 573	9 266	201	9 065	3 931	2 547	1 518	364	
		93 Anzahl	12 900	9 665	271	9 394	3 972	2 797	1 458	342	
		97 %	—	68,3	2,2	97,8	43,4	28,1	16,7	4,0	
		93 %	—	74,9	2,8	97,2	42,3	29,8	15,5	3,6	
005	Hattersheim am Main, St.	97 Anzahl	17 561	11 508	515	10 993	3 353	4 142	1 071	572	
		93 Anzahl	16 639	12 202	393	11 809	3 485	4 582	1 128	621	
		97 %	—	65,5	4,5	95,5	30,5	37,7	9,7	5,2	
		93 %	—	73,3	3,2	96,8	29,5	38,8	9,6	5,3	
006	Hochheim am Main, St.	97 Anzahl	12 772	7 926	156	7 770	2 816	2 747	728	319	
		93 Anzahl	12 466	8 589	208	8 381	3 046	2 264	932	468	
		97 %	—	62,1	2,0	98,0	36,2	35,4	9,4	4,1	
		93 %	—	68,9	2,4	97,6	36,3	27,0	11,1	5,6	
007	Hofheim am Taunus, Kreisstadt	97 Anzahl	28 112	18 178	607	17 571	6 277	4 470	2 423	1 013	
		93 Anzahl	26 928	19 150	531	18 619	6 711	4 742	2 472	1 169	
		97 %	—	64,7	3,3	96,7	35,7	25,4	13,8	5,8	
		93 %	—	71,1	2,8	97,2	36,0	25,5	13,3	6,3	
008	Kelkheim (Taunus), St.	97 Anzahl	20 762	13 655	288	13 387	5 802	3 080	1 741	1 156	
		93 Anzahl	19 927	14 744	495	14 249	5 208	3 025	1 944	1 513	
		97 %	—	65,8	2,0	98,0	43,3	23,0	13,0	8,6	
		93 %	—	74,0	3,4	96,6	36,5	21,2	13,6	10,6	
009	Kriftel	97 Anzahl	7 837	5 254	167	5 087	2 296	1 396	582	314	
		93 Anzahl	7 339	5 695	165	5 530	2 134	1 448	743	477	
		97 %	—	67,0	3,2	96,8	45,1	27,4	11,4	6,2	
		93 %	—	77,6	2,9	97,1	38,6	26,2	13,4	8,6	
010	Liederbach am Taunus	97 Anzahl	5 606	3 680	75	3 605	1 593	918	381	278	
		93 Anzahl	5 247	3 890	104	3 786	1 421	1 023	433	290	
		97 %	—	65,6	2,0	98,0	44,2	25,5	10,6	7,7	
		93 %	—	74,1	2,7	97,3	37,5	27,0	11,4	7,7	

Noch: 4. Ergebnisse der Kreiswahlen 1997 und 1993

Stat. Kennziffer	Kreis Gemeinde	Wahljahr	Wahlberechtigte	Wählerinnen und Wähler Wahlbeteiligung	Abgegebene Stimmen		CDU	SPD	GRÜNE	F.D.P.
					ungültig	gültig				
011	Schwalbach am Taunus, St.	97 Anzahl	11 216	7 135						
		93 Anzahl	10 975	7 838	339	6 796	2 461	2 425	774	435
		97 %	-	63,6	294	7 544	2 663	2 332	802	524
		93 %	-	71,4	4,8	95,2	36,2	35,7	11,4	6,4
012	Sulzbach (Taunus)	97 Anzahl	6 063	4 060						
		93 Anzahl	5 831	4 321	96	3 964	1 570	1 205	508	237
		97 %	-	67,0	115	4 206	1 488	1 191	516	297
		93 %	-	74,1	2,4	97,6	39,6	30,4	12,8	6,0
437	Odenwaldkreis	97 Anzahl	72 946	51 483	1 984	49 499	12 059	23 581	4 113	924
		93 Anzahl	69 117	51 068	1 816	49 252	11 340	22 677	4 759	930
		97 %	-	70,6	3,9	96,1	24,4	47,6	8,3	1,9
		93 %	-	73,9	3,6	96,4	23,0	46,0	9,7	1,9
001	Bad König, St.	97 Anzahl	6 945	4 807	196	4 611	1 424	2 188	365	107
		93 Anzahl	6 486	4 687	224	4 463	1 114	2 050	412	87
		97 %	-	69,2	4,1	95,9	30,9	47,5	7,9	2,3
		93 %	-	72,3	4,8	95,2	25,0	45,9	9,2	1,9
002	Beerfelden, St.	97 Anzahl	5 094	3 850	170	3 680	585	2 002	255	37
		93 Anzahl	5 172	3 998	160	3 838	550	2 048	267	47
		97 %	-	75,6	4,4	95,6	15,9	54,4	6,9	1,0
		93 %	-	77,3	4,0	96,0	14,3	53,4	7,0	1,2
003	Brensbach	97 Anzahl	4 044	2 705	110	2 595	678	1 383	237	54
		93 Anzahl	3 834	2 873	120	2 753	614	1 382	295	81
		97 %	-	66,9	4,1	95,9	26,1	53,3	9,1	2,1
		93 %	-	74,9	4,2	95,8	22,3	50,2	10,7	2,9
004	Breuberg, St.	97 Anzahl	5 219	3 528	122	3 406	578	1 969	274	58
		93 Anzahl	4 714	3 477	101	3 376	536	1 847	287	51
		97 %	-	67,6	3,5	96,5	17,0	57,8	8,0	1,7
		93 %	-	73,8	2,9	97,1	15,9	54,7	8,5	1,5
005	Brombachtal	97 Anzahl	2 793	2 006	34	1 972	493	995	206	53
		93 Anzahl	2 687	2 014	61	1 953	503	855	275	26
		97 %	-	71,8	1,7	98,3	25,0	50,5	10,4	2,7
		93 %	-	75,0	3,0	97,0	25,8	43,8	14,1	1,3
006	Erbach, Krst.	97 Anzahl	9 623	6 512	245	6 267	1 859	2 767	502	93
		93 Anzahl	8 857	6 408	189	6 219	1 720	2 477	571	102
		97 %	-	67,7	3,8	96,2	29,7	44,2	8,0	1,5
		93 %	-	72,3	2,9	97,1	27,7	39,8	9,2	1,6
007	Fränkisch-Crumbach	97 Anzahl	2 604	1 977	72	1 905	580	981	190	43
		93 Anzahl	2 482	1 967	91	1 876	554	877	234	44
		97 %	-	75,9	3,6	96,4	30,4	51,5	10,0	2,3
		93 %	-	79,3	4,6	95,4	29,5	46,7	12,5	2,3
008	Hesseneck	97 Anzahl	605	495	25	470	136	256	38	7
		93 Anzahl	604	477	18	459	147	228	23	4
		97 %	-	81,8	5,1	94,9	28,9	54,5	8,1	1,5
		93 %	-	79,0	3,8	96,2	32,0	49,7	5,0	0,9
009	Höchst i. Odw.	97 Anzahl	7 295	5 170	173	4 997	1 063	2 261	340	70
		93 Anzahl	6 700	4 829	183	4 646	1 197	2 172	461	129
		97 %	-	70,9	3,3	96,7	21,3	45,2	6,8	1,4
		93 %	-	72,1	3,8	96,2	25,8	46,7	9,9	2,8
010	Lützelbach	97 Anzahl	5 170	3 555	173	3 382	732	1 326	225	37
		93 Anzahl	4 915	3 584	114	3 470	764	1 315	312	29
		97 %	-	68,8	4,9	95,1	21,6	39,2	6,7	1,1
		93 %	-	72,9	3,2	96,8	22,0	37,9	9,0	0,8

1) Siehe Seite 226.

Noch: 4. Ergebnisse der Kreiswahlen 1997 und 1993

Stat. Kennziffer	Kreis Gemeinde	Wahljahr	Wahlberechtigte	Wählerinnen und Wähler	Abgegebene Stimmen						
					Wahlbeteiligung	ungültig	gültig	CDU	SPD	GRÜNE	F.D.P.
011	Michelstadt, St.	97 Anzahl	12 346	8 852		373	8 479	1 985	3 568	871	147
		93 Anzahl	11 774	8 350		304	8 046	1 630	3 448	970	110
		97 %	-	71,7		4,2	95,8	23,4	42,1	10,3	1,7
		93 %	-	70,9		3,6	96,4	20,3	42,9	12,1	1,4
012	Mossautal	97 Anzahl	1 910	1 439		67	1 372	266	606	108	27
		93 Anzahl	1 850	1 422		43	1 379	270	641	109	19
		97 %	-	75,3		4,7	95,3	19,4	44,2	7,9	2,0
		93 %	-	76,9		3,0	97,0	19,6	46,5	7,9	1,4
013	Reichelsheim (Odenwald)	97 Anzahl	6 562	4 542		139	4 403	1 288	2 175	355	154
		93 Anzahl	6 233	4 829		142	4 687	1 324	2 168	402	160
		97 %	-	69,2		3,1	96,9	29,3	49,4	8,1	3,5
		93 %	-	77,5		2,9	97,1	28,2	46,3	8,6	3,4
014	Rothenberg	97 Anzahl	1 929	1 385		57	1 328	286	817	110	25
		93 Anzahl	1 965	1 464		42	1 422	300	849	100	30
		97 %	-	71,8		4,1	95,9	21,5	61,5	8,3	1,9
		93 %	-	74,5		2,9	97,1	21,1	59,7	7,0	2,1
015	Sensbachtal	97 Anzahl	807	660		28	632	106	287	37	12
		93 Anzahl	844	689		24	665	117	320	41	11
		97 %	-	81,8		4,2	95,8	16,8	45,4	5,9	1,9
		93 %	-	81,6		3,5	96,5	17,6	48,1	6,2	1,7
438	Landkreis Offenbach	97 Anzahl	240 239	159 426		4 306	155 120	57 847	51 247	20 140	6 134
		93 Anzahl	228 550	162 349		5 422	156 927	56 955	47 640	19 881	7 220
		97 %	-	66,4		2,7	97,3	37,3	33,0	13,0	4,0
		93 %	-	71,0		3,3	96,7	36,3	30,4	12,7	4,6
001	Dietzenbach, St.	97 Anzahl	19 387	12 204		239	11 965	3 100	3 426	1 845	569
		93 Anzahl	17 453	12 108		285	11 823	3 006	2 986	1 881	646
		97 %	-	62,9		2,0	98,0	25,9	28,6	15,4	4,8
		93 %	-	69,4		2,4	97,6	25,4	25,3	15,9	5,5
002	Dreieich, St.	97 Anzahl	29 951	20 120		622	19 498	7 360	6 023	2 651	944
		93 Anzahl	28 839	20 888		604	20 284	7 247	6 034	2 297	953
		97 %	-	67,2		3,1	96,9	37,7	30,9	13,6	4,8
		93 %	-	72,4		2,9	97,1	35,7	29,7	11,3	4,7
003	Egelsbach	97 Anzahl	7 333	5 232		185	5 047	1 281	2 324	679	195
		93 Anzahl	6 941	5 174		182	4 992	1 319	2 056	680	180
		97 %	-	71,3		3,5	96,5	25,4	46,0	13,5	3,9
		93 %	-	74,5		3,5	96,5	26,4	41,2	13,6	3,6
004	Hainburg	97 Anzahl	11 217	7 872		255	7 617	3 349	2 554	791	151
		93 Anzahl	10 567	7 920		281	7 639	3 418	2 518	686	144
		97 %	-	70,2		3,2	96,8	44,0	33,5	10,4	2,0
		93 %	-	75,0		3,5	96,5	44,7	33,0	9,0	1,9
005	Heusenstamm, St.	97 Anzahl	14 349	9 830		222	9 608	4 209	2 599	1 251	546
		93 Anzahl	14 094	10 151		377	9 774	3 948	2 358	1 448	607
		97 %	-	68,5		2,3	97,7	43,8	27,1	13,0	5,7
		93 %	-	72,0		3,7	96,3	40,4	24,1	14,8	6,2
006	Langen, St.	97 Anzahl	24 724	15 051		425	14 626	4 156	4 941	2 042	650
		93 Anzahl	23 808	16 218		528	15 690	4 272	4 390	2 151	782
		97 %	-	60,9		2,8	97,2	28,4	33,8	14,0	4,4
		93 %	-	68,1		3,3	96,7	27,2	28,0	13,7	5,0
007	Mainhausen	97 Anzahl	6 148	4 237		135	4 102	1 662	1 560	405	69
		93 Anzahl	5 803	4 361		191	4 170	1 953	1 311	374	61
		97 %	-	68,9		3,2	96,8	40,5	38,0	9,9	1,7
		93 %	-	75,2		4,4	95,6	46,8	31,4	9,0	1,5

Noch: 4. Ergebnisse der Kreiswahlen 1997 und 1993

Stat. Kennziffer	Kreis Gemeinde	Wahljahr	Wahlberechtigte	Wählerinnen und Wähler Wahlbeteiligung	Abgegebene Stimmen		CDU	SPD	GRÜNE	F.D.P.
					ungültig	gültig				
008	Mühlheim am Main, St.	97 Anzahl	19 867	13 370	379	12 991	4 297	5 508	1 353	330
		93 Anzahl	18 307	13 396	407	12 989	4 097	5 199	1 523	357
		97 %	-	67,3	2,8	97,2	33,1	42,4	10,4	2,5
		93 %	-	73,2	3,0	97,0	31,5	40,0	11,7	2,7
009	Neu-Isenburg, St.	97 Anzahl	25 710	14 947	276	14 671	5 609	4 429	2 331	786
		93 Anzahl	25 205	16 359	565	15 794	5 248	4 465	2 425	1 116
		97 %	-	58,1	1,8	98,2	38,2	30,2	15,9	5,4
		93 %	-	64,9	3,5	96,5	33,2	28,3	15,4	7,1
010	Obertshausen, St.	97 Anzahl	17 465	11 850	320	11 530	4 689	3 609	1 544	615
		93 Anzahl	16 298	11 595	449	11 146	4 934	3 026	1 255	700
		97 %	-	67,8	2,7	97,3	40,7	31,3	13,4	5,3
		93 %	-	71,1	3,9	96,1	44,3	27,1	11,3	6,3
011	Rodgau, St.	97 Anzahl	31 008	21 355	610	20 745	8 639	6 915	2 226	460
		93 Anzahl	29 458	20 949	701	20 248	8 264	6 523	2 567	651
		97 %	-	68,9	2,9	97,1	41,6	33,3	10,7	2,2
		93 %	-	71,1	3,3	96,7	40,8	32,2	12,7	3,2
012	Rödermark, St.	97 Anzahl	18 792	13 108	372	12 736	5 219	3 577	2 254	596
		93 Anzahl	18 084	13 052	494	12 558	5 135	3 495	1 833	794
		97 %	-	69,8	2,8	97,2	41,0	28,1	17,7	4,7
		93 %	-	72,2	3,8	96,2	40,9	27,8	14,6	6,3
013	Seligenstadt, St.	97 Anzahl	14 288	10 250	266	9 984	4 277	3 782	768	223
		93 Anzahl	13 693	10 178	358	9 820	4 114	3 279	761	229
		97 %	-	71,7	2,6	97,4	42,8	37,9	7,7	2,2
		93 %	-	74,3	3,5	96,5	41,9	33,4	7,7	2,3
439	Rheingau-Taunus-Kreis	97 Anzahl	136 148	89 910	2 863	87 047	28 770	30 609	9 865	4 691
		93 Anzahl	131 462	94 637	3 633	91 004	28 822	31 392	10 404	6 876
		97 %	-	66,0	3,2	96,8	33,1	35,2	11,3	5,4
		93 %	-	72,0	3,8	96,2	31,7	34,5	11,4	7,6
001	Aarbergen	97 Anzahl	4 844	3 548	102	3 446	914	1 657	307	79
		93 Anzahl	4 607	3 660	122	3 538	906	1 647	263	119
		97 %	-	73,2	2,9	97,1	26,5	48,1	8,9	2,3
		93 %	-	79,4	3,3	96,7	25,6	46,6	7,4	3,4
002	Bad Schwalbach, Krst.	97 Anzahl	7 974	5 072	175	4 897	1 475	1 709	625	247
		93 Anzahl	7 732	5 438	203	5 235	1 582	1 636	651	494
		97 %	-	63,6	3,5	96,5	30,1	34,9	12,8	5,0
		93 %	-	70,3	3,7	96,3	30,2	31,3	12,4	9,4
003	Eltville am Rhein, St.	97 Anzahl	12 413	8 180	345	7 835	3 018	2 170	993	346
		93 Anzahl	12 033	8 223	421	7 802	2 940	2 190	977	497
		97 %	-	65,9	4,2	95,8	38,5	27,7	12,7	4,4
		93 %	-	68,3	5,1	94,9	37,7	28,1	12,5	6,4
004	Geisenheim, St.	97 Anzahl	8 761	5 356	153	5 203	1 771	1 900	541	332
		93 Anzahl	8 564	5 619	154	5 465	1 715	1 928	584	433
		97 %	-	61,1	2,9	97,1	34,0	36,5	10,4	6,4
		93 %	-	65,6	2,7	97,3	31,4	35,3	10,7	7,9
005	Heidenrod	97 Anzahl	5 909	4 226	138	4 088	1 427	1 453	462	229
		93 Anzahl	5 644	4 189	166	4 023	1 256	1 357	393	342
		97 %	-	71,5	3,3	96,7	34,9	35,5	11,3	5,6
		93 %	-	74,2	4,0	96,0	31,2	33,7	9,8	8,5
006	Hohenstein	97 Anzahl	4 883	3 579	109	3 470	907	1 429	365	121
		93 Anzahl	4 776	3 840	153	3 687	955	1 568	405	248
		97 %	-	73,3	3,0	97,0	26,1	41,2	10,5	3,5
		93 %	-	80,4	4,0	96,0	25,9	42,5	11,0	6,7

1) Siehe Seite 226.

Noch: 4. Ergebnisse der Kreiswahlen 1997 und 1993

Stat. Kennziffer	Kreis Gemeinde	Wahljahr	Wahlberechtigte	Wählerinnen und Wähler Wahlbeteiligung	Abgegebene Stimmen					
					ungültig	gültig	CDU	SPD	GRÜNE	F.D.P.
007	Hünstetten	97 Anzahl	7 147	5 322	141	5 181	1 499	2 537	591	147
		93 Anzahl	6 716	5 324	164	5 160	1 256	2 367	612	265
		97 %	-	74,5	2,6	97,4	28,9	49,0	11,4	2,8
		93 %	-	79,3	3,1	96,9	24,3	45,9	11,9	5,1
008	Idstein, St.	97 Anzahl	16 376	10 492	205	10 287	3 471	3 244	1 086	443
		93 Anzahl	15 129	10 771	339	10 432	3 483	3 359	1 363	806
		97 %	-	64,1	2,0	98,0	33,7	31,5	10,6	4,3
		93 %	-	71,2	3,1	96,9	33,4	32,2	13,1	7,7
009	Kiedrich	97 Anzahl	2 838	1 937	68	1 869	573	789	200	96
		93 Anzahl	2 768	1 982	84	1 898	571	744	233	113
		97 %	-	68,3	3,5	96,5	30,7	42,2	10,7	5,1
		93 %	-	71,6	4,2	95,8	30,1	39,2	12,3	6,0
010	Lorch, St.	97 Anzahl	3 381	2 381	107	2 274	910	725	166	46
		93 Anzahl	3 526	2 704	153	2 551	1 064	807	228	103
		97 %	-	70,4	4,5	95,5	40,0	31,9	7,3	2,0
		93 %	-	76,7	5,7	94,3	41,7	31,6	8,9	4,0
011	Niedernhausen	97 Anzahl	10 913	7 124	145	6 979	2 503	2 188	977	555
		93 Anzahl	10 347	7 392	223	7 169	2 466	2 086	1 051	588
		97 %	-	65,3	2,0	98,0	35,9	31,4	14,0	8,0
		93 %	-	71,4	3,0	97,0	34,4	29,1	14,7	8,2
012	Oestrich-Winkel, St.	97 Anzahl	8 971	6 135	239	5 896	2 124	2 080	591	215
		93 Anzahl	8 864	6 454	384	6 070	1 941	2 492	517	310
		97 %	-	68,4	3,9	96,1	36,0	35,3	10,0	3,6
		93 %	-	72,8	5,9	94,1	32,0	41,1	8,5	5,1
013	Rüdesheim am Rhein, St.	97 Anzahl	7 477	4 583	220	4 363	1 526	1 404	379	529
		93 Anzahl	7 294	5 106	225	4 881	1 539	1 554	456	531
		97 %	-	61,3	4,8	95,2	35,0	32,2	8,7	12,1
		93 %	-	70,0	4,4	95,6	31,5	31,8	9,3	10,9
014	Schlangenberg	97 Anzahl	4 653	3 166	104	3 062	1 224	837	387	327
		93 Anzahl	4 636	3 427	138	3 289	1 054	936	437	387
		97 %	-	68,0	3,3	96,7	40,0	27,3	12,6	10,7
		93 %	-	73,9	4,0	96,0	32,0	28,5	13,3	11,8
015	Taunusstein, St.	97 Anzahl	20 988	13 031	431	12 600	3 754	4 587	1 518	672
		93 Anzahl	20 506	14 393	438	13 955	4 377	4 748	1 458	1 142
		97 %	-	62,1	3,3	96,7	29,8	36,4	12,0	5,3
		93 %	-	70,2	3,0	97,0	31,4	34,0	10,4	8,2
016	Waldems	97 Anzahl	4 226	2 814	85	2 729	621	1 007	331	113
		93 Anzahl	3 963	2 950	135	2 815	616	1 095	424	234
		97 %	-	66,6	3,0	97,0	22,8	36,9	12,1	4,1
		93 %	-	74,4	4,6	95,4	21,9	38,9	15,1	8,3
017	Walluf	97 Anzahl	4 394	2 964	96	2 868	1 053	893	346	194
		93 Anzahl	4 357	3 165	131	3 034	1 101	878	352	264
		97 %	-	67,5	3,2	96,8	36,7	31,1	12,1	6,8
		93 %	-	72,6	4,1	95,9	36,3	28,9	11,6	8,7
440	Wetteraukreis	97 Anzahl	212 114	144 593	4 336	140 257	48 178	53 205	13 509	4 487
		93 Anzahl	204 235	146 394	4 868	141 526	45 521	50 729	12 288	6 092
		97 %	-	68,2	3,0	97,0	34,3	37,9	9,6	3,2
		93 %	-	71,7	3,3	96,7	32,2	35,8	8,7	4,3
001	Altenstadt	97 Anzahl	8 414	5 377	180	5 197	1 493	2 000	546	113
		93 Anzahl	7 904	5 419	188	5 231	1 292	1 882	480	151
		97 %	-	63,9	3,3	96,7	28,7	38,5	10,5	2,2
		93 %	-	68,6	3,5	96,5	24,7	36,0	9,2	2,9

1) Siehe Seite 226.

Noch: 4. Ergebnisse der Kreiswahlen 1997 und 1993

Stat. Kennziffer	Kreis Gemeinde	Wahljahr	Wahlberechtigte	Wählerinnen und Wähler	Abgegebene Stimmen					
					Wahlbeteiligung	ungültig	gültig	CDU	SPD	GRÜNE
002	Bad Nauheim, St.	97 Anzahl	21 277	12 931	460	12 471	4 482	3 491	1 219	666
		93 Anzahl	20 940	13 437	370	13 067	4 377	3 257	1 166	801
		97 %	—	60,8	3,6	96,4	35,9	28,0	9,8	5,3
		93 %	—	64,2	2,8	97,2	33,5	24,9	8,9	6,1
003	Bad Vilbel, St.	97 Anzahl	20 349	14 291	335	13 956	7 041	3 534	1 674	634
		93 Anzahl	19 149	14 253	306	13 947	6 822	3 464	1 374	678
		97 %	—	70,2	2,3	97,7	50,5	25,3	12,0	4,5
		93 %	—	74,4	2,1	97,9	48,9	24,8	9,9	4,9
004	Büdingen, St.	97 Anzahl	15 028	10 297	301	9 996	3 446	3 959	978	326
		93 Anzahl	14 309	10 757	278	10 479	4 009	3 960	625	416
		97 %	—	68,5	2,9	97,1	34,5	39,6	9,8	3,3
		93 %	—	75,2	2,6	97,4	38,3	37,8	6,0	4,0
005	Butzbach, St.	97 Anzahl	17 359	10 901	382	10 519	3 470	3 818	1 268	492
		93 Anzahl	16 911	11 434	364	11 070	3 285	3 709	1 163	829
		97 %	—	62,8	3,5	96,5	33,0	36,3	12,1	4,7
		93 %	—	67,6	3,2	96,8	29,7	33,5	10,5	7,5
006	Echzell	97 Anzahl	4 290	3 050	77	2 973	738	1 461	268	70
		93 Anzahl	4 036	2 922	96	2 826	738	1 308	248	100
		97 %	—	71,1	2,5	97,5	24,8	49,1	9,0	2,4
		93 %	—	72,4	3,3	96,7	26,1	46,3	8,8	3,5
007	Florstadt	97 Anzahl	6 638	4 848	198	4 650	1 089	2 414	469	90
		93 Anzahl	6 563	4 874	290	4 584	1 017	2 195	424	94
		97 %	—	73,0	4,1	95,9	23,4	51,9	10,1	1,9
		93 %	—	74,3	5,9	94,1	22,2	47,9	9,2	2,1
008	Friedberg (Hessen), Kreisstadt	97 Anzahl	18 756	12 197	346	11 851	4 615	4 055	1 376	330
		93 Anzahl	18 194	12 474	460	12 014	3 899	4 075	1 239	495
		97 %	—	65,0	2,8	97,2	38,9	34,2	11,6	2,8
		93 %	—	68,6	3,7	96,3	32,5	33,9	10,3	4,1
009	Gedern, St.	97 Anzahl	5 631	3 967	155	3 812	1 416	1 530	246	80
		93 Anzahl	5 435	3 958	225	3 733	1 386	1 354	186	157
		97 %	—	70,4	3,9	96,1	37,1	40,1	6,5	2,1
		93 %	—	72,8	5,7	94,3	37,1	36,3	5,0	4,2
010	Glauburg	97 Anzahl	2 551	1 908	46	1 862	381	951	166	31
		93 Anzahl	2 427	1 835	71	1 764	376	829	130	27
		97 %	—	74,8	2,4	97,6	20,5	51,1	8,9	1,7
		93 %	—	75,6	3,9	96,1	21,3	47,0	7,4	1,5
011	Hirzenhain	97 Anzahl	2 285	1 670	56	1 614	329	940	101	22
		93 Anzahl	2 147	1 697	85	1 612	383	781	121	49
		97 %	—	73,1	3,4	96,6	20,4	58,2	6,3	1,4
		93 %	—	79,0	5,0	95,0	23,8	48,4	7,5	3,0
012	Karben, St.	97 Anzahl	15 891	11 420	217	11 203	3 630	4 823	1 138	321
		93 Anzahl	15 178	11 139	289	10 850	3 365	4 470	1 203	414
		97 %	—	71,9	1,9	98,1	32,4	43,1	10,2	2,9
		93 %	—	73,4	2,6	97,4	31,0	41,2	11,1	3,8
013	Kefenrod	97 Anzahl	2 271	1 544	46	1 498	459	717	91	60
		93 Anzahl	2 159	1 580	47	1 533	510	625	66	92
		97 %	—	68,0	3,0	97,0	30,6	47,9	6,1	4,0
		93 %	—	73,2	3,0	97,0	33,3	40,8	4,3	6,0
014	Limeshain	97 Anzahl	3 766	2 537	79	2 458	495	1 103	287	52
		93 Anzahl	3 582	2 522	94	2 428	499	1 040	193	91
		97 %	—	67,4	3,1	96,9	20,1	44,9	11,7	2,1
		93 %	—	70,4	3,7	96,3	20,6	42,8	7,9	3,7

1) Siehe Seite 226.

Noch: 4. Ergebnisse der Kreiswahlen 1997 und 1993

Stat. Kennziffer	Kreis Gemeinde	Wahljahr	Wahlberechtigte	Wählerinnen und Wähler Wahlbeteiligung	Abgegebene Stimmen		CDU	SPD	GRÜNE	F.D.P.
					ungültig	gültig				
015	Münzenberg, St.	97 Anzahl	4 361	3 312	77	3 235	1 136	1 220	263	67
		93 Anzahl	4 175	3 342	64	3 278	1 185	1 135	224	74
		97 %	—	75,9	2,3	97,7	35,1	37,7	8,1	2,1
		93 %	—	80,0	1,9	98,1	36,2	34,6	6,8	2,3
016	Nidda, St.	97 Anzahl	13 850	10 065	342	9 723	3 398	4 243	606	191
		93 Anzahl	13 520	9 634	417	9 217	2 356	4 024	752	388
		97 %	—	72,7	3,4	96,6	34,9	43,6	6,2	2,0
		93 %	—	71,3	4,3	95,7	25,6	43,7	8,2	4,2
017	Niddatal, St.	97 Anzahl	6 828	4 760	145	4 615	1 517	1 759	444	107
		93 Anzahl	6 655	4 993	164	4 829	1 472	1 936	430	145
		97 %	—	69,7	3,0	97,0	32,9	38,1	9,6	2,3
		93 %	—	75,0	3,3	96,7	30,5	40,1	8,9	3,0
018	Ober-Mörlen	97 Anzahl	4 479	2 971	104	2 867	1 047	1 031	254	116
		93 Anzahl	4 258	3 098	92	3 006	974	1 015	252	172
		97 %	—	66,3	3,5	96,5	36,5	36,0	8,9	4,0
		93 %	—	72,8	3,0	97,0	32,4	33,8	8,4	5,7
019	Ortenberg, St.	97 Anzahl	7 145	4 819	223	4 596	1 247	1 959	398	104
		93 Anzahl	6 920	4 926	222	4 704	1 165	1 817	360	121
		97 %	—	67,4	4,6	95,4	27,1	42,6	8,7	2,3
		93 %	—	71,2	4,5	95,5	24,8	38,6	7,7	2,6
020	Ranstadt	97 Anzahl	3 719	2 692	62	2 630	695	1 085	186	54
		93 Anzahl	3 594	2 663	83	2 580	607	1 087	204	61
		97 %	—	72,4	2,3	97,7	26,4	41,3	7,1	2,1
		93 %	—	74,1	3,1	96,9	23,5	42,1	7,9	2,4
021	Reichelsheim (Wetterau), St.	97 Anzahl	4 868	3 450	96	3 354	870	1 456	252	74
		93 Anzahl	4 661	3 485	139	3 346	871	1 364	244	88
		97 %	—	70,9	2,8	97,2	25,9	43,4	7,5	2,2
		93 %	—	74,8	4,0	96,0	26,0	40,8	7,3	2,6
022	Rockenberg	97 Anzahl	3 109	2 184	49	2 135	966	600	172	88
		93 Anzahl	2 941	2 233	54	2 179	1 002	509	179	114
		97 %	—	70,2	2,2	97,8	45,2	28,1	8,1	4,1
		93 %	—	75,9	2,4	97,6	46,0	23,4	8,2	5,2
023	Rosbach v. d. Höhe, St.	97 Anzahl	8 102	5 481	150	5 331	1 984	1 861	521	205
		93 Anzahl	7 739	5 558	180	5 378	1 549	2 015	525	278
		97 %	—	67,6	2,7	97,3	37,2	34,9	9,8	3,8
		93 %	—	71,8	3,2	96,8	28,8	37,5	9,8	5,2
024	Wölfersheim	97 Anzahl	6 835	4 740	122	4 618	1 050	1 958	345	133
		93 Anzahl	6 613	5 081	193	4 888	1 352	1 881	273	178
		97 %	—	69,3	2,6	97,4	22,7	42,4	7,5	2,9
		93 %	—	76,8	3,8	96,2	27,7	38,5	5,6	3,6
025	Wöllstadt	97 Anzahl	4 312	3 181	88	3 093	1 184	1 237	241	61
		93 Anzahl	4 225	3 080	97	2 983	1 030	997	227	79
		97 %	—	73,8	2,8	97,2	38,3	40,0	7,8	2,0
		93 %	—	72,9	3,1	96,9	34,5	33,4	7,6	2,6
Regierungsbezirk Gießen		97 Anzahl	786 971	525 019	12 828	512 191	162 393	194 790	43 665	15 033
		93 Anzahl	768 263	547 141	16 052	531 089	196 694	161 625	46 789	15 697
		97 %	—	68,7	2,4	97,6	31,7	38,0	8,5	2,9
		93 %	—	71,2	2,9	97,1	37,0	30,4	8,8	3,0
531	Landkreis Gießen	97 Anzahl	186 750	126 456	3 154	123 302	37 578	47 072	12 412	4 069
		93 Anzahl	181 594	131 451	3 934	127 517	38 039	46 127	13 117	4 906
		97 %	—	67,7	2,5	97,5	30,5	38,2	10,1	3,3
		93 %	—	72,4	3,0	97,0	29,8	36,2	10,3	3,8

Noch: 4. Ergebnisse der Kreiswahlen 1997 und 1993

Stat. Kennziffer	Kreis Gemeinde	Wahljahr	Wahlberechtigte	Wählerinnen und Wähler Wahlbeteiligung	Abgegebene Stimmen					
					ungültig	gültig	CDU	SPD	GRÜNE	F.D.P.
001	Allendorf (Lumda), St.	97 Anzahl	3 234	2 551	59	2 492	570	874	124	149
		93 Anzahl	3 083	2 451	54	2 397	537	985	139	147
		97 %	—	78,9	2,3	97,7	22,9	35,1	5,0	6,0
		93 %	—	79,5	2,2	97,8	22,4	41,1	5,8	6,1
002	Biebertal	97 Anzahl	8 314	6 014	240	5 774	1 405	2 684	469	104
		93 Anzahl	8 131	6 207	217	5 990	1 407	2 414	453	135
		97 %	—	72,3	4,0	96,0	24,3	46,5	8,1	1,8
		93 %	—	76,3	3,5	96,5	23,5	40,3	7,6	2,3
003	Buseck	97 Anzahl	9 558	6 866	253	6 613	1 736	2 487	465	158
		93 Anzahl	9 080	6 898	234	6 664	1 687	2 408	510	170
		97 %	—	71,8	3,7	96,3	26,3	37,6	7,0	2,4
		93 %	—	76,0	3,4	96,6	25,3	36,1	7,7	2,6
004	Fernwald	97 Anzahl	4 951	3 423	84	3 339	904	1 119	337	127
		93 Anzahl	4 790	3 479	86	3 393	794	1 035	297	156
		97 %	—	69,1	2,5	97,5	27,1	33,5	10,1	3,8
		93 %	—	72,6	2,5	97,5	23,4	30,5	8,8	4,6
005	Gießen, Universitätsstadt	97 Anzahl	52 928	32 553	693	31 860	10 517	10 988	4 636	1 114
		93 Anzahl	53 249	35 458	1 193	34 265	11 079	11 343	5 204	1 574
		97 %	—	61,5	2,1	97,9	33,0	34,5	14,6	3,5
		93 %	—	66,6	3,4	96,6	32,3	33,1	15,2	4,6
006	Grünberg, St.	97 Anzahl	10 567	7 335	188	7 147	2 511	2 395	592	285
		93 Anzahl	10 069	7 516	141	7 375	2 536	2 342	577	322
		97 %	—	69,4	2,6	97,4	35,1	33,5	8,3	4,0
		93 %	—	74,6	1,9	98,1	34,4	31,8	7,8	4,4
007	Heuchelheim	97 Anzahl	5 839	4 270	89	4 181	1 044	1 939	462	185
		93 Anzahl	5 759	4 331	91	4 240	1 127	1 683	560	202
		97 %	—	73,1	2,1	97,9	25,0	46,4	11,0	4,4
		93 %	—	75,2	2,1	97,9	26,6	39,7	13,2	4,8
008	Hungen, St.	97 Anzahl	9 900	6 893	216	6 677	2 268	2 749	479	167
		93 Anzahl	9 614	7 171	296	6 875	2 049	2 857	562	201
		97 %	—	69,6	3,1	96,9	34,0	41,2	7,2	2,5
		93 %	—	74,6	4,1	95,9	29,8	41,6	8,2	2,9
009	Langgöns	97 Anzahl	8 396	5 827	152	5 675	1 731	2 197	577	205
		93 Anzahl	7 845	5 766	152	5 614	1 707	2 068	521	218
		97 %	—	69,4	2,6	97,4	30,5	38,7	10,2	3,6
		93 %	—	73,5	2,6	97,4	30,4	36,8	9,3	3,9
010	Laubach, St.	97 Anzahl	7 766	5 081	123	4 958	1 499	1 804	414	227
		93 Anzahl	7 434	5 413	191	5 222	1 452	1 805	419	231
		97 %	—	65,4	2,4	97,6	30,2	36,4	8,4	4,6
		93 %	—	72,8	3,5	96,5	27,8	34,6	8,0	4,4
011	Lich, St.	97 Anzahl	9 963	6 888	168	6 720	2 116	2 127	621	516
		93 Anzahl	9 584	7 116	212	6 904	2 204	2 159	638	364
		97 %	—	69,1	2,4	97,6	31,5	31,7	9,2	7,7
		93 %	—	74,2	3,0	97,0	31,9	31,3	9,2	5,3
012	Linden, St.	97 Anzahl	8 704	6 009	116	5 893	2 148	2 173	636	163
		93 Anzahl	8 393	6 266	125	6 141	2 209	2 211	652	215
		97 %	—	69,0	1,9	98,1	36,5	36,9	10,8	2,8
		93 %	—	74,7	2,0	98,0	36,0	36,0	10,6	3,5
013	Lollar, St.	97 Anzahl	6 964	4 849	149	4 700	1 214	1 720	424	91
		93 Anzahl	6 533	4 837	155	4 682	1 128	1 776	459	124
		97 %	—	69,6	3,1	96,9	25,8	36,6	9,0	1,9
		93 %	—	74,0	3,2	96,8	24,1	37,9	9,8	2,6

Noch: 4. Ergebnisse der Kreiswahlen 1997 und 1993

Stat. Kennziffer	Kreis Gemeinde	Wahljahr	Wahlberechtigte	Wählerinnen und Wähler Wahlbeteiligung	Abgegebene Stimmen		CDU	SPD	GRÜNE	F.D.P.
					ungültig	gültig				
014	Pohlheim, St.	97 Anzahl	11 881	8 241	171	8 070	2 547	3 485	686	187
		93 Anzahl	11 515	8 672	281	8 391	3 359	2 678	591	314
		97 %	-	69,4	2,1	97,9	31,6	43,2	8,5	2,3
		93 %	-	75,3	3,2	96,8	40,0	31,9	7,0	3,7
015	Rabenau	97 Anzahl	4 414	3 492	71	3 421	797	1 465	225	49
		93 Anzahl	4 348	3 666	84	3 582	700	1 489	236	70
		97 %	-	79,1	2,0	98,0	23,3	42,8	6,6	1,4
		93 %	-	84,3	2,3	97,7	19,5	41,6	6,6	2,0
016	Reiskirchen	97 Anzahl	7 749	5 303	167	5 136	1 543	2 082	328	93
		93 Anzahl	7 180	5 238	163	5 075	1 328	2 105	352	112
		97 %	-	68,4	3,1	96,9	30,0	40,5	6,4	1,8
		93 %	-	73,0	3,1	96,9	26,2	41,5	6,9	2,2
017	Staufenberg, St.	97 Anzahl	6 063	4 184	87	4 097	1 240	1 744	296	80
		93 Anzahl	5 825	4 267	107	4 160	1 050	1 732	341	102
		97 %	-	69,0	2,1	97,9	30,3	42,6	7,2	2,0
		93 %	-	73,3	2,5	97,5	25,2	41,6	8,2	2,5
018	Wettenberg	97 Anzahl	9 559	6 677	128	6 549	1 788	3 040	641	169
		93 Anzahl	9 162	6 699	152	6 547	1 686	3 037	606	249
		97 %	-	69,9	1,9	98,1	27,3	46,4	9,8	2,6
		93 %	-	73,1	2,3	97,7	25,8	46,4	9,3	3,8
532	Lahn-Dill-Kreis	97 Anzahl	195 765	122 801	1 918	120 883	31 743	46 547	8 274	3 974
		93 Anzahl	190 028	128 146	3 206	124 940	29 654	45 434	9 117	5 355
		97 %	-	62,7	1,6	98,4	26,3	38,5	6,8	3,3
		93 %	-	67,4	2,5	97,5	23,7	36,4	7,3	4,3
001	Aßlar, St.	97 Anzahl	9 995	6 109	88	6 021	1 126	2 105	364	230
		93 Anzahl	9 515	6 573	134	6 439	1 161	2 505	424	447
		97 %	-	61,1	1,4	98,6	18,7	35,0	6,0	3,8
		93 %	-	69,1	2,0	98,0	18,0	38,9	6,6	6,9
002	Bischoffen	97 Anzahl	2 712	1 755	45	1 710	416	513	60	23
		93 Anzahl	2 618	1 855	53	1 802	456	519	82	35
		97 %	-	64,7	2,6	97,4	24,3	30,0	3,5	1,3
		93 %	-	70,9	2,9	97,1	25,3	28,8	4,6	1,9
003	Braunfels, St.	97 Anzahl	8 701	5 810	107	5 703	1 749	2 102	434	280
		93 Anzahl	8 361	5 871	110	5 761	1 290	2 306	365	429
		97 %	-	66,8	1,8	98,2	30,7	36,9	7,6	4,9
		93 %	-	70,2	1,9	98,1	22,4	40,0	6,3	7,4
004	Breitscheid	97 Anzahl	3 644	2 238	38	2 200	665	700	70	29
		93 Anzahl	3 556	2 260	48	2 212	609	655	83	48
		97 %	-	61,4	1,7	98,3	30,2	31,8	3,2	1,3
		93 %	-	63,6	2,1	97,9	27,5	29,6	3,8	2,2
005	Dietzhölzthal	97 Anzahl	4 835	3 187	27	3 160	747	971	147	99
		93 Anzahl	4 665	3 387	55	3 332	738	1 009	167	108
		97 %	-	65,9	0,8	99,2	23,6	30,7	4,7	3,1
		93 %	-	72,6	1,6	98,4	22,1	30,3	5,0	3,2
006	Dillenburg, St.	97 Anzahl	18 406	10 729	145	10 584	3 493	3 872	662	271
		93 Anzahl	18 389	11 543	384	11 159	3 402	3 854	642	419
		97 %	-	58,3	1,4	98,6	33,0	36,6	6,3	2,6
		93 %	-	62,8	3,3	96,7	30,5	34,5	5,8	3,8
007	Driedorf	97 Anzahl	3 880	2 589	50	2 539	807	956	140	42
		93 Anzahl	3 724	2 543	79	2 464	688	867	139	43
		97 %	-	66,7	1,9	98,1	31,8	37,7	5,5	1,7
		93 %	-	68,3	3,1	96,9	27,9	35,2	5,6	1,7

Noch: 4. Ergebnisse der Kreiswahlen 1997 und 1993

Stat. Kennziffer	Kreis Gemeinde	Wahljahr	Wahlberechtigte	Wählerinnen und Wähler — Wahlbeteiligung	Abgegebene Stimmen					
					ungültig	gültig	CDU	SPD	GRÜNE	F.D.P.
008	Ehringshausen	97 Anzahl	6 922	4 656	68	4 588	949	1 575	265	111
		93 Anzahl	6 672	4 741	118	4 623	867	1 874	289	126
		97 %	—	67,3	1,5	98,5	20,7	34,3	5,8	2,4
		93 %	—	71,1	2,5	97,5	18,8	40,5	6,3	2,7
009	Eschenburg	97 Anzahl	7 819	4 796	74	4 722	1 754	1 646	215	132
		93 Anzahl	7 529	4 828	133	4 695	1 712	1 456	218	160
		97 %	—	61,3	1,5	98,5	37,1	34,9	4,6	2,8
		93 %	—	64,1	2,8	97,2	36,5	31,0	4,6	3,4
010	Greifenstein	97 Anzahl	5 630	3 796	81	3 715	990	1 521	234	176
		93 Anzahl	5 546	4 061	120	3 941	935	1 504	246	256
		97 %	—	67,4	2,1	97,9	26,6	40,9	6,3	4,7
		93 %	—	73,2	3,0	97,0	23,7	38,2	6,2	6,5
011	Haiger, St.	97 Anzahl	14 637	8 225	153	8 072	2 338	2 986	484	206
		93 Anzahl	14 190	8 970	347	8 623	2 345	2 678	878	325
		97 %	—	56,2	1,9	98,1	29,0	37,0	6,0	2,6
		93 %	—	63,2	3,9	96,1	27,2	31,1	10,2	3,8
012	Herborn, St.	97 Anzahl	16 048	9 312	114	9 198	2 598	3 928	707	221
		93 Anzahl	15 848	10 056	200	9 856	3 003	3 611	648	284
		97 %	—	58,0	1,2	98,8	28,2	42,7	7,7	2,4
		93 %	—	63,5	2,0	98,0	30,5	36,6	6,6	2,9
013	Hohenahr	97 Anzahl	3 868	2 583	50	2 533	697	1 122	193	46
		93 Anzahl	3 663	2 612	59	2 553	606	1 183	195	66
		97 %	—	66,8	1,9	98,1	27,5	44,3	7,6	1,8
		93 %	—	71,3	2,3	97,7	23,7	46,3	7,6	2,6
014	Hüttenberg	97 Anzahl	7 454	5 270	122	5 148	1 067	1 965	428	149
		93 Anzahl	7 192	5 391	135	5 256	980	1 765	582	203
		97 %	—	70,7	2,3	97,7	20,7	38,2	8,3	2,9
		93 %	—	75,0	2,5	97,5	18,6	33,6	11,1	3,9
015	Lahnau	97 Anzahl	6 726	4 485	74	4 411	937	1 872	374	105
		93 Anzahl	6 421	4 570	120	4 450	769	1 952	436	124
		97 %	—	66,7	1,6	98,4	21,2	42,4	8,5	2,4
		93 %	—	71,2	2,6	97,4	17,3	43,9	9,8	2,8
016	Leun, St.	97 Anzahl	4 367	3 174	73	3 101	675	1 243	191	127
		93 Anzahl	4 262	3 227	114	3 113	601	1 225	230	215
		97 %	—	72,7	2,3	97,7	21,8	40,1	6,2	4,1
		93 %	—	75,7	3,5	96,5	19,3	39,4	7,4	6,9
017	Mittenaar	97 Anzahl	3 849	2 539	61	2 478	583	1 211	144	54
		93 Anzahl	3 799	2 654	90	2 564	560	1 049	130	56
		97 %	—	66,0	2,4	97,6	23,5	48,9	5,8	2,2
		93 %	—	69,9	3,4	96,6	21,8	40,9	5,1	2,2
018	Schöffengrund	97 Anzahl	4 914	3 446	66	3 380	750	1 389	236	61
		93 Anzahl	4 719	3 472	93	3 379	669	1 333	257	120
		97 %	—	70,1	1,9	98,1	22,2	41,1	7,0	1,8
		93 %	—	73,6	2,7	97,3	19,8	39,4	7,6	3,6
019	Siegbach	97 Anzahl	2 344	1 484	38	1 446	284	655	88	13
		93 Anzahl	2 327	1 517	38	1 479	308	626	105	28
		97 %	—	63,3	2,6	97,4	19,6	45,3	6,1	0,9
		93 %	—	65,2	2,5	97,5	20,8	42,3	7,1	1,9
020	Sinn	97 Anzahl	4 909	3 132	54	3 078	799	1 259	235	65
		93 Anzahl	4 816	3 335	117	3 218	790	1 342	237	71
		97 %	—	63,8	1,7	98,3	26,0	40,9	7,6	2,1
		93 %	—	69,2	3,5	96,5	24,5	41,7	7,4	2,2

1) Siehe Seite 226.

Noch: 4. Ergebnisse der Kreiswahlen 1997 und 1993

Stat. Kennziffer	Kreis Gemeinde	Wahljahr	Wahlberechtigte	Wählerinnen und Wähler Wahlbeteiligung	Abgegebene Stimmen		CDU	SPD	GRÜNE	F.D.P.
					ungültig	gültig				
021	Solms, St.	97 Anzahl	10 822	6 860	86	6 774	1 259	2 447	383	309
		93 Anzahl	10 545	7 322	157	7 165	1 134	2 492	470	353
		97 %	-	63,4	1,3	98,7	18,6	36,1	5,7	4,6
		93 %	-	69,4	2,1	97,9	15,8	34,8	6,6	4,9
022	Waldsolms	97 Anzahl	3 806	2 718	39	2 679	568	1 051	249	66
		93 Anzahl	3 491	2 602	101	2 501	466	880	234	114
		97 %	-	71,4	1,4	98,6	21,2	39,2	9,3	2,5
		93 %	-	74,5	3,9	96,1	18,6	35,2	9,4	4,6
023	Wetzlar	97 Anzahl	39 477	23 908	265	23 643	6 492	9 458	1 971	1 159
		93 Anzahl	38 180	24 756	401	24 355	5 565	8 749	2 060	1 325
		97 %	-	60,6	1,1	98,9	27,5	40,0	8,3	4,9
		93 %	-	64,8	1,6	98,4	22,8	35,9	8,5	5,4
533	Lkr. Limburg-Weilburg	97 Anzahl	129 745	85 100	3 435	81 665	31 796	29 561	5 424	1 704
		93 Anzahl	124 355	89 381	2 862	86 519	32 461	31 134	5 115	2 534
		97 %	-	65,6	4,0	96,0	38,9	36,2	6,6	2,1
		93 %	-	71,9	3,2	96,8	37,5	36,0	5,9	2,9
001	Beselich	97 Anzahl	3 994	2 729	112	2 617	1 053	990	120	116
		93 Anzahl	3 851	2 968	123	2 845	1 178	973	131	203
		97 %	-	68,3	4,1	95,9	40,2	37,8	4,6	4,4
		93 %	-	77,1	4,1	95,9	41,4	34,2	4,6	7,1
002	Brechen	97 Anzahl	5 096	3 284	112	3 172	1 342	915	239	71
		93 Anzahl	5 103	3 514	106	3 408	1 370	1 028	243	60
		97 %	-	64,4	3,4	96,6	42,3	28,8	7,5	2,2
		93 %	-	68,9	3,0	97,0	40,2	30,2	7,1	1,8
003	Bad Camberg, St.	97 Anzahl	10 253	6 635	262	6 373	2 501	2 316	637	119
		93 Anzahl	9 936	7 283	156	7 127	2 878	2 221	524	135
		97 %	-	64,7	3,9	96,1	39,2	36,3	10,0	1,9
		93 %	-	73,3	2,1	97,9	40,4	31,2	7,4	1,9
004	Dornburg	97 Anzahl	6 647	4 824	237	4 587	2 230	1 427	185	71
		93 Anzahl	6 517	5 225	191	5 034	2 664	1 525	168	130
		97 %	-	72,6	4,9	95,1	48,6	31,1	4,0	1,5
		93 %	-	80,2	3,7	96,3	52,9	30,3	3,3	2,6
005	Elbtal	97 Anzahl	1 858	1 209	71	1 138	505	408	37	27
		93 Anzahl	1 776	1 343	76	1 267	550	431	42	34
		97 %	-	65,1	5,9	94,1	44,4	35,9	3,3	2,4
		93 %	-	75,6	5,7	94,3	43,4	34,0	3,3	2,7
006	Elz	97 Anzahl	5 742	3 785	177	3 608	1 791	1 027	217	49
		93 Anzahl	5 382	4 102	128	3 974	1 757	1 150	150	58
		97 %	-	65,9	4,7	95,3	49,6	28,5	6,0	1,4
		93 %	-	76,2	3,1	96,9	44,2	28,9	3,8	1,5
007	Hadamar, St.	97 Anzahl	8 735	5 421	316	5 105	2 145	1 599	307	85
		93 Anzahl	8 303	5 704	256	5 448	2 081	1 797	289	145
		97 %	-	62,1	5,8	94,2	42,0	31,3	6,0	1,7
		93 %	-	68,7	4,5	95,5	38,2	33,0	5,3	2,7
008	Hünfelden	97 Anzahl	7 520	4 739	202	4 537	1 408	1 886	390	118
		93 Anzahl	7 274	4 901	160	4 741	1 297	2 001	421	165
		97 %	-	63,0	4,3	95,7	31,0	41,6	8,6	2,6
		93 %	-	67,4	3,3	96,7	27,4	42,2	8,9	3,5
009	Limburg a. d. Lahn, Krst.	97 Anzahl	24 845	15 429	527	14 902	6 319	4 593	1 162	249
		93 Anzahl	23 138	16 033	417	15 616	5 986	4 940	1 002	392
		97 %	-	62,1	3,4	96,6	42,4	30,8	7,8	1,7
		93 %	-	69,3	2,6	97,4	38,3	31,6	6,4	2,5

in den Gemeinden

Von den gültigen Stimmen entfielen auf												Stat. Kenn- ziffer
REP	NPD	PDS	ÖDP	PBC	DKP	NATUR- GESETZ	DHP	CM	DIE BLAUEN	LIGA	Wähler- gruppen 1)	
440	231	-	11	27	-	-	-	-	-	-	1 667	021
794	115	-	-	-	-	-	-	-	-	-	1 807	
6,5	3,4	-	0,2	0,4	-	-	-	-	-	-	24,6	
11,1	1,6	-	-	-	-	-	-	-	-	-	25,2	
233	49	-	6	23	-	-	-	-	-	-	434	022
290	34	-	-	-	-	-	-	-	-	-	483	
8,7	1,8	-	0,2	0,9	-	-	-	-	-	-	16,2	
11,6	1,4	-	-	-	-	-	-	-	-	-	19,3	
1 564	723	-	66	87	-	-	-	-	-	-	2 123	023
2 979	595	-	-	-	-	-	-	-	-	-	3 082	
6,6	3,1	-	0,3	0,4	-	-	-	-	-	-	9,0	
12,2	2,4	-	-	-	-	-	-	-	-	-	12,7	
4 518	-	-	-	-	-	-	-	-	-	-	8 662	533
6 225	-	-	560	245	-	-	-	-	-	-	8 245	
5,5	-	-	-	-	-	-	-	-	-	-	10,6	
7,2	-	-	0,6	0,3	-	-	-	-	-	-	9,5	
183	-	-	-	-	-	-	-	-	-	-	155	001
179	-	-	11	9	-	-	-	-	-	-	161	
7,0	-	-	-	-	-	-	-	-	-	-	5,9	
6,3	-	-	0,4	0,3	-	-	-	-	-	-	5,7	
183	-	-	-	-	-	-	-	-	-	-	422	002
259	-	-	23	4	-	-	-	-	-	-	421	
5,8	-	-	-	-	-	-	-	-	-	-	13,3	
7,6	-	-	0,7	0,1	-	-	-	-	-	-	12,4	
300	-	-	-	-	-	-	-	-	-	-	500	003
421	-	-	25	28	-	-	-	-	-	-	895	
4,7	-	-	-	-	-	-	-	-	-	-	7,8	
5,9	-	-	0,4	0,4	-	-	-	-	-	-	12,6	
217	-	-	-	-	-	-	-	-	-	-	457	004
245	-	-	24	11	-	-	-	-	-	-	267	
4,7	-	-	-	-	-	-	-	-	-	-	10,0	
4,9	-	-	0,5	0,2	-	-	-	-	-	-	5,3	
83	-	-	-	-	-	-	-	-	-	-	78	005
130	-	-	8	4	-	-	-	-	-	-	68	
7,3	-	-	-	-	-	-	-	-	-	-	6,9	
10,3	-	-	0,6	0,3	-	-	-	-	-	-	5,4	
173	-	-	-	-	-	-	-	-	-	-	351	006
180	-	-	27	7	-	-	-	-	-	-	645	
4,8	-	-	-	-	-	-	-	-	-	-	9,7	
4,5	-	-	0,7	0,2	-	-	-	-	-	-	16,2	
416	-	-	-	-	-	-	-	-	-	-	553	007
428	-	-	26	19	-	-	-	-	-	-	663	
8,1	-	-	-	-	-	-	-	-	-	-	10,8	
7,9	-	-	0,5	0,3	-	-	-	-	-	-	12,2	
257	-	-	-	-	-	-	-	-	-	-	478	008
425	-	-	22	13	-	-	-	-	-	-	397	
5,7	-	-	-	-	-	-	-	-	-	-	10,5	
9,0	-	-	0,5	0,3	-	-	-	-	-	-	8,4	
752	-	-	-	-	-	-	-	-	-	-	1 827	009
1 058	-	-	59	61	-	-	-	-	-	-	2 118	
5,0	-	-	-	-	-	-	-	-	-	-	12,3	
6,8	-	-	0,4	0,4	-	-	-	-	-	-	13,6	

Noch: 4. Ergebnisse der Kreiswahlen 1997 und 1993

Stat. Kennziffer	Kreis Gemeinde	Wahljahr	Wahlberechtigte	Wählerinnen und Wähler Wahlbeteiligung	Abgegebene Stimmen					
					ungültig	gültig	CDU	SPD	GRÜNE	F.D.P.
010	Löhnberg	97 Anzahl	3 491	2 518	72	2 446	504	1 233	118	32
		93 Anzahl	3 509	2 460	80	2 380	596	1 224	128	59
		97 %	—	72,1	2,9	97,1	20,6	50,4	4,8	1,3
		93 %	—	70,1	3,3	96,7	25,0	51,4	5,4	2,5
011	Mengerskirchen	97 Anzahl	4 446	3 060	159	2 901	1 503	810	175	33
		93 Anzahl	4 142	3 164	135	3 029	1 634	809	143	47
		97 %	—	68,8	5,2	94,8	51,8	27,9	6,0	1,1
		93 %	—	76,4	4,3	95,7	53,9	26,7	4,7	1,6
012	Merenberg	97 Anzahl	2 481	1 630	68	1 562	435	696	89	20
		93 Anzahl	2 286	1 680	63	1 617	430	715	82	85
		97 %	—	65,7	4,2	95,8	27,8	44,6	5,7	1,3
		93 %	—	73,5	3,8	96,3	26,6	44,2	5,1	5,3
013	Runkel, St.	97 Anzahl	7 383	4 883	139	4 744	1 786	1 847	308	67
		93 Anzahl	7 195	5 143	164	4 979	1 646	2 024	335	122
		97 %	—	66,1	2,8	97,2	37,6	38,9	6,5	1,4
		93 %	—	71,5	3,2	96,8	33,1	40,7	6,7	2,5
014	Selters (Taunus)	97 Anzahl	6 392	3 508	139	3 369	1 492	1 068	212	94
		93 Anzahl	5 989	3 632	143	3 489	1 557	1 188	198	84
		97 %	—	54,9	4,0	96,0	44,3	31,7	6,3	2,8
		93 %	—	60,6	3,9	96,1	44,6	34,0	5,7	2,4
015	Villmar	97 Anzahl	5 529	3 981	105	3 876	1 409	1 693	197	81
		93 Anzahl	5 335	4 150	150	4 000	1 338	1 736	234	105
		97 %	—	72,0	2,6	97,4	36,4	43,7	5,1	2,1
		93 %	—	77,8	3,6	96,4	33,5	43,4	5,9	2,6
016	Waldbrunn (Westerwald)	97 Anzahl	4 531	3 133	172	2 961	1 445	904	153	47
		93 Anzahl	4 263	3 247	151	3 096	1 491	980	181	73
		97 %	—	69,1	5,5	94,5	48,8	30,5	5,2	1,6
		93 %	—	76,2	4,7	95,3	48,2	31,7	5,8	2,4
017	Weilburg, St.	97 Anzahl	10 002	6 640	272	6 368	1 717	2 600	421	263
		93 Anzahl	9 690	7 069	177	6 892	1 788	2 854	373	376
		97 %	—	66,4	4,1	95,9	27,0	40,8	6,6	4,1
		93 %	—	73,0	2,5	97,5	25,9	41,4	5,4	5,5
018	Weilmünster, Marktflecken	97 Anzahl	7 045	4 857	145	4 712	1 538	2 223	313	119
		93 Anzahl	6 952	4 911	88	4 823	1 553	2 095	319	200
		97 %	—	68,9	3,0	97,0	32,6	47,2	6,6	2,5
		93 %	—	70,6	1,8	98,2	32,2	43,4	6,6	4,1
019	Weinbach	97 Anzahl	3 755	2 835	148	2 687	673	1 326	144	43
		93 Anzahl	3 714	2 852	98	2 754	667	1 443	152	61
		97 %	—	75,5	5,2	94,8	25,0	49,3	5,4	1,6
		93 %	—	76,8	3,4	96,6	24,2	52,4	5,5	2,2
534	Marburg-Biedenkopf	97 Anzahl	183 237	124 571	2 448	122 123	40 471	45 474	13 423	2 861
		93 Anzahl	181 651	130 131	3 960	126 171	41 897	47 630	14 852	—
		97 %	—	68,0	2,0	98,0	33,1	37,2	11,0	2,3
		93 %	—	71,6	3,0	97,0	33,2	37,8	11,8	—
001	Amöneburg, St.	97 Anzahl	4 074	2 840	79	2 761	1 442	571	228	62
		93 Anzahl	3 973	3 068	150	2 918	1 536	594	229	—
		97 %	—	69,7	2,8	97,2	52,2	20,7	8,3	2,2
		93 %	—	77,2	4,9	95,1	52,6	20,4	7,8	—
002	Angelburg	97 Anzahl	2 690	1 930	52	1 878	471	888	93	11
		93 Anzahl	2 688	2 016	74	1 942	534	892	95	—
		97 %	—	71,7	2,7	97,3	25,1	47,3	5,0	0,6
		93 %	—	75,0	3,7	96,3	27,5	45,9	4,9	—

1) Siehe Seite 226.

Noch: 4. Ergebnisse der Kreiswahlen 1997 und 1993

Stat. Kennziffer	Kreis Gemeinde	Wahljahr	Wahlberechtigte	Wählerinnen und Wähler	Abgegebene Stimmen					
					Wahlbeteiligung	ungültig	gültig	CDU	SPD	GRÜNE
003	Bad Endbach	97 Anzahl	6 604	3 921	115	3 806	1 323	1 308	159	103
		93 Anzahl	6 533	4 517	136	4 381	1 398	1 346	227	-
		97 %	-	59,4	2,9	97,1	34,8	34,4	4,2	2,7
		93 %	-	69,1	3,0	97,0	31,9	30,7	5,2	-
004	Biedenkopf, St.	97 Anzahl	10 949	7 067	122	6 945	2 428	2 708	362	84
		93 Anzahl	11 161	7 381	266	7 115	2 616	2 826	473	-
		97 %	-	64,5	1,7	98,3	35,0	39,0	5,2	1,2
		93 %	-	66,1	3,6	96,4	36,8	39,7	6,6	-
005	Breidenbach	97 Anzahl	4 704	2 910	47	2 863	988	1 301	100	19
		93 Anzahl	4 615	2 996	114	2 882	1 034	1 242	142	-
		97 %	-	61,9	1,6	98,4	34,5	45,4	3,5	0,7
		93 %	-	64,9	3,8	96,2	35,9	43,1	4,9	-
006	Cölbe	97 Anzahl	5 250	3 512	46	3 466	876	1 545	426	70
		93 Anzahl	5 007	3 576	65	3 511	855	1 669	388	-
		97 %	-	66,9	1,3	98,7	25,3	44,6	12,3	2,0
		93 %	-	71,4	1,8	98,2	24,4	47,5	11,1	-
007	Dautphetal	97 Anzahl	8 892	6 477	128	6 349	2 375	2 802	215	63
		93 Anzahl	8 851	6 697	156	6 541	2 465	2 908	274	-
		97 %	-	72,8	2,0	98,0	37,4	44,1	3,4	1,0
		93 %	-	75,7	2,3	97,7	37,7	44,5	4,2	-
008	Ebsdorfergrund	97 Anzahl	6 977	5 218	93	5 125	1 398	2 516	446	101
		93 Anzahl	6 833	5 392	125	5 267	1 234	2 551	499	-
		97 %	-	74,8	1,8	98,2	27,3	49,1	8,7	2,0
		93 %	-	78,9	2,3	97,7	23,4	48,4	9,5	-
009	Fronhausen	97 Anzahl	3 202	2 524	36	2 488	929	1 059	157	28
		93 Anzahl	3 046	2 479	73	2 406	921	1 049	157	-
		97 %	-	78,8	1,4	98,6	37,3	42,6	6,3	1,1
		93 %	-	81,4	2,9	97,1	38,3	43,6	6,5	-
010	Gladenbach, St.	97 Anzahl	9 260	6 411	120	6 291	2 298	2 643	388	113
		93 Anzahl	8 886	6 468	218	6 250	2 222	2 595	341	-
		97 %	-	69,2	1,9	98,1	36,5	42,0	6,2	1,8
		93 %	-	72,8	3,4	96,6	35,6	41,5	5,5	-
011	Kirchhain, St.	97 Anzahl	12 520	9 225	246	8 979	2 970	3 894	808	177
		93 Anzahl	12 261	9 554	377	9 177	3 320	3 855	639	-
		97 %	-	73,7	2,7	97,3	33,1	43,4	9,0	2,0
		93 %	-	77,9	3,9	96,1	36,2	42,0	7,0	-
012	Lahntal	97 Anzahl	4 839	3 483	52	3 431	967	1 603	344	65
		93 Anzahl	4 840	3 729	107	3 622	1 062	1 538	380	-
		97 %	-	72,0	1,5	98,5	28,2	46,7	10,0	1,9
		93 %	-	77,0	2,9	97,1	29,3	42,5	10,5	-
013	Lohra	97 Anzahl	4 351	3 005	53	2 952	857	1 209	188	65
		93 Anzahl	4 260	3 088	112	2 976	943	1 111	186	-
		97 %	-	69,1	1,8	98,2	29,0	41,0	6,4	2,2
		93 %	-	72,5	3,6	96,4	31,7	37,3	6,3	-
014	Marburg, Universitätsstadt	97 Anzahl	53 610	34 628	599	34 029	9 987	10 740	7 289	1 205
		93 Anzahl	54 567	36 307	842	35 465	10 378	11 936	8 522	-
		97 %	-	64,6	1,7	98,3	29,3	31,6	21,4	3,5
		93 %	-	66,5	2,3	97,7	29,3	33,7	24,0	-
015	Münchhausen	97 Anzahl	2 901	2 150	29	2 121	899	827	147	44
		93 Anzahl	2 911	2 242	56	2 186	910	826	142	-
		97 %	-	74,1	1,3	98,7	42,4	39,0	6,9	2,1
		93 %	-	77,0	2,5	97,5	41,6	37,8	6,5	-

Noch: 4. Ergebnisse der Kreiswahlen 1997 und 1993

Stat. Kennziffer	Kreis Gemeinde	Wahljahr	Wahlberechtigte	Wählerinnen und Wähler	Abgegebene Stimmen						
					Wahlbeteiligung	ungültig	gültig	CDU	SPD	GRÜNE	F.D.P.
016	Neustadt (Hessen), St.	97 Anzahl	6 734	4 836		131	4 705	2 167	1 274	246	68
		93 Anzahl	6 611	5 085		176	4 909	2 216	1 315	229	—
		97 %	—	71,8		2,7	97,3	46,1	27,1	5,2	1,4
		93 %	—	76,9		3,5	96,5	45,1	26,8	4,7	—
017	Rauschenberg, St.	97 Anzahl	3 680	2 589		50	2 539	704	929	230	54
		93 Anzahl	3 604	2 762		77	2 685	794	950	262	—
		97 %	—	70,4		1,9	98,1	27,7	36,6	9,1	2,1
		93 %	—	76,6		2,8	97,2	29,6	35,4	9,8	—
018	Stadtallendorf, St.	97 Anzahl	14 118	9 548		229	9 319	3 751	2 741	590	240
		93 Anzahl	13 561	10 071		369	9 702	3 808	2 979	569	—
		97 %	—	67,6		2,4	97,6	40,3	29,4	6,3	2,6
		93 %	—	74,3		3,7	96,3	39,2	30,7	5,9	—
019	Steffenberg	97 Anzahl	3 328	2 084		34	2 050	419	582	106	12
		93 Anzahl	3 333	2 228		116	2 112	634	810	173	—
		97 %	—	62,6		1,6	98,4	20,4	28,4	5,2	0,6
		93 %	—	66,8		5,2	94,8	30,0	38,4	8,2	—
020	Weimar	97 Anzahl	5 336	3 967		41	3 926	1 449	1 559	382	100
		93 Anzahl	5 185	3 971		120	3 851	1 323	1 538	419	—
		97 %	—	74,3		1,0	99,0	36,9	39,7	9,7	2,5
		93 %	—	76,6		3,0	97,0	34,4	39,9	10,9	—
021	Wetter (Hessen), St.	97 Anzahl	7 303	4 795		107	4 688	1 395	2 128	396	163
		93 Anzahl	7 046	4 958		128	4 830	1 278	2 366	401	—
		97 %	—	65,7		2,2	97,8	29,8	45,4	8,4	3,5
		93 %	—	70,4		2,6	97,4	26,5	49,0	8,3	—
022	Wohratal	97 Anzahl	1 915	1 451		39	1 412	378	647	123	14
		93 Anzahl	1 879	1 546		103	1 443	416	734	105	—
		97 %	—	75,8		2,7	97,3	26,8	45,8	8,7	1,0
		93 %	—	82,3		6,7	93,3	28,8	50,9	7,3	—
535	Vogelsbergkreis	97 Anzahl	91 474	66 091		1 873	64 218	20 805	26 136	4 132	2 425
		93 Anzahl	90 635	68 032		2 090	65 942	19 574	26 369	4 588	2 902
		97 %	—	72,3		2,8	97,2	32,4	40,7	6,4	3,8
		93 %	—	75,1		3,1	96,9	29,7	40,0	7,0	4,4
001	Alsfeld, St.	97 Anzahl	13 830	9 639		229	9 410	2 824	4 413	649	177
		93 Anzahl	13 861	10 025		290	9 735	2 763	4 354	662	181
		97 %	—	69,7		2,4	97,6	30,0	46,9	6,9	1,9
		93 %	—	72,3		2,9	97,1	28,4	44,7	6,8	1,9
002	Antrifttal	97 Anzahl	1 729	1 371		50	1 321	835	233	56	23
		93 Anzahl	1 709	1 419		48	1 371	923	182	69	19
		97 %	—	79,3		3,6	96,4	63,2	17,6	4,2	1,7
		93 %	—	83,0		3,4	96,6	67,3	13,3	5,0	1,4
003	Feldatal	97 Anzahl	2 425	1 851		42	1 809	468	718	104	65
		93 Anzahl	2 440	1 854		47	1 807	430	693	113	64
		97 %	—	76,3		2,3	97,7	25,9	39,7	5,7	3,6
		93 %	—	76,0		2,5	97,5	23,8	38,4	6,3	3,5
004	Freiensteinau	97 Anzahl	2 681	2 060		61	1 999	406	403	94	74
		93 Anzahl	2 639	2 071		55	2 016	454	417	98	48
		97 %	—	76,8		3,0	97,0	20,3	20,2	4,7	3,7
		93 %	—	78,5		2,7	97,3	22,5	20,7	4,9	2,4
005	Gemünden (Felda)	97 Anzahl	2 475	1 841		65	1 776	516	773	92	46
		93 Anzahl	2 467	2 072		76	1 996	559	856	100	52
		97 %	—	74,4		3,5	96,5	29,1	43,5	5,2	2,6
		93 %	—	84,0		3,7	96,3	28,0	42,9	5,0	2,6

Noch: 4. Ergebnisse der Kreiswahlen 1997 und 1993

Stat. Kennziffer	Kreis Gemeinde	Wahljahr	Wahlberechtigte	Wählerinnen und Wähler	Abgegebene Stimmen						
					Wahlbeteiligung	ungültig	gültig	CDU	SPD	GRÜNE	F.D.P.
006	Grebenua, St.	97 Anzahl	2 358	1 879		44	1 835	563	891	77	42
		93 Anzahl	2 487	2 029		70	1 959	583	823	84	164
		97 %	-	79,7		2,3	97,7	30,7	48,6	4,2	2,3
		93 %	-	81,6		3,4	96,6	29,8	42,0	4,3	8,4
007	Grebenhain	97 Anzahl	4 112	2 681		81	2 600	781	1 076	156	189
		93 Anzahl	4 013	2 898		84	2 814	891	1 064	178	191
		97 %	-	65,2		3,0	97,0	30,0	41,4	6,0	7,3
		93 %	-	72,2		2,9	97,1	31,7	37,8	6,3	6,8
008	Herbstein, St.	97 Anzahl	4 058	2 915		98	2 817	1 139	980	184	108
		93 Anzahl	4 043	2 879		64	2 815	1 118	897	218	110
		97 %	-	71,8		3,4	96,6	40,4	34,8	6,5	3,8
		93 %	-	71,2		2,2	97,8	39,7	31,9	7,7	3,9
009	Homburg (Ohm), St.	97 Anzahl	6 148	4 365		137	4 228	1 122	1 749	325	177
		93 Anzahl	5 982	4 363		151	4 212	886	1 912	311	149
		97 %	-	71,0		3,1	96,9	26,5	41,4	7,7	4,2
		93 %	-	72,9		3,5	96,5	21,0	45,4	7,4	3,5
010	Kirtorf, St.	97 Anzahl	2 861	2 315		75	2 240	1 046	679	145	45
		93 Anzahl	2 939	2 395		55	2 340	1 160	719	144	24
		97 %	-	80,9		3,2	96,8	46,7	30,3	6,5	2,0
		93 %	-	81,5		2,3	97,7	49,6	30,7	6,2	1,0
011	Lauterbach (Hessen), Kreisstadt	97 Anzahl	11 064	7 950		177	7 773	2 529	3 141	479	312
		93 Anzahl	11 135	8 334		204	8 130	2 110	3 308	699	406
		97 %	-	71,9		2,2	97,8	32,5	40,4	6,2	4,0
		93 %	-	74,8		2,4	97,6	26,0	40,7	8,6	5,0
012	Lautertal (Vogelsberg)	97 Anzahl	2 163	1 753		52	1 701	550	798	107	38
		93 Anzahl	2 107	1 758		48	1 710	671	704	97	48
		97 %	-	81,0		3,0	97,0	32,3	46,9	6,3	2,2
		93 %	-	83,4		2,7	97,3	39,2	41,2	5,7	2,8
013	Mücke	97 Anzahl	7 825	5 560		203	5 357	1 667	2 306	373	102
		93 Anzahl	7 517	5 853		207	5 646	1 473	2 511	459	123
		97 %	-	71,1		3,7	96,3	31,1	43,0	7,0	1,9
		93 %	-	77,9		3,5	96,5	26,1	44,5	8,1	2,2
014	Romrod, St.	97 Anzahl	2 380	1 828		32	1 796	501	998	93	37
		93 Anzahl	2 363	1 822		42	1 780	541	836	114	26
		97 %	-	76,8		1,8	98,2	27,9	55,6	5,2	2,1
		93 %	-	77,1		2,3	97,7	30,4	47,0	6,4	1,5
015	Schlitz, St.	97 Anzahl	7 917	5 715		156	5 559	2 176	2 093	406	268
		93 Anzahl	7 794	5 627		181	5 446	1 581	2 068	424	383
		97 %	-	72,2		2,7	97,3	39,1	37,7	7,3	4,8
		93 %	-	72,2		3,2	96,8	29,0	38,0	7,8	7,0
016	Schotten, St.	97 Anzahl	8 945	6 272		215	6 057	2 046	2 244	382	473
		93 Anzahl	8 665	6 157		257	5 900	1 705	2 412	378	578
		97 %	-	70,1		3,4	96,6	33,8	37,0	6,3	7,8
		93 %	-	71,1		4,2	95,8	28,9	40,9	6,4	9,8
017	Schwalmtal	97 Anzahl	2 654	2 046		50	1 996	592	886	155	39
		93 Anzahl	2 649	2 196		71	2 125	678	949	141	49
		97 %	-	77,1		2,4	97,6	29,7	44,4	7,8	2,0
		93 %	-	82,9		3,2	96,8	31,9	44,7	6,6	2,3
018	Ulrichstein, St.	97 Anzahl	2 675	1 918		52	1 866	595	793	121	141
		93 Anzahl	2 796	2 082		96	1 986	637	723	141	153
		97 %	-	71,7		2,7	97,3	31,9	42,5	6,5	7,6
		93 %	-	74,5		4,6	95,4	32,1	36,4	7,1	7,7

Noch: 4. Ergebnisse der Kreiswahlen 1997 und 1993

Stat. Kennziffer	Kreis Gemeinde	Wahljahr	Wahlberechtigte	Wählerinnen und Wähler	Abgegebene Stimmen					
				Wahlbeteiligung	ungültig	gültig	CDU	SPD	GRÜNE	F.D.P.
019	Wartenberg	97 Anzahl	3 174	2 132	54	2 078	449	962	134	69
		93 Anzahl	3 029	2 198	44	2 154	411	941	158	134
		97 %	—	67,2	2,5	97,5	21,6	46,3	6,4	3,3
		93 %	—	72,6	2,0	98,0	19,1	43,7	7,3	6,2
	Regierungsbezirk Kassel	97 Anzahl	828 203	589 874	16 769	573 105	182 907	250 533	43 187	21 103
		93 Anzahl	808 421	606 992	20 038	586 954	249 403	186 428	48 061	33 558
		97 %	—	71,2	2,8	97,2	31,9	43,7	7,5	3,7
		93 %	—	75,1	3,3	96,7	42,5	31,8	8,2	5,7
631	Landkreis Fulda	97 Anzahl	161 367	114 069	3 602	110 467	55 109	28 536	8 037	3 261
		93 Anzahl	154 729	117 866	4 097	113 769	56 166	26 815	8 347	3 879
		97 %	—	70,7	3,2	96,8	49,9	25,8	7,3	3,0
		93 %	—	76,2	3,5	96,5	49,4	23,6	7,3	3,4
001	Bad Salzschlirf	97 Anzahl	2 428	1 716	90	1 626	671	403	126	189
		93 Anzahl	2 436	1 815	87	1 728	924	352	126	136
		97 %	—	70,7	5,2	94,8	41,3	24,8	7,7	11,6
		93 %	—	74,5	4,8	95,2	53,5	20,4	7,3	7,9
002	Burghaun	97 Anzahl	5 113	3 704	97	3 607	1 352	1 425	207	209
		93 Anzahl	4 840	3 773	111	3 662	1 248	1 361	268	228
		97 %	—	72,4	2,6	97,4	37,5	39,5	5,7	5,8
		93 %	—	78,0	2,9	97,1	34,1	37,2	7,3	6,2
003	Dipperz	97 Anzahl	2 414	1 761	51	1 710	940	409	110	35
		93 Anzahl	2 302	1 852	58	1 794	972	402	133	43
		97 %	—	72,9	2,9	97,1	55,0	23,9	6,4	2,0
		93 %	—	80,5	3,1	96,9	54,2	22,4	7,4	2,4
004	Ebersburg	97 Anzahl	3 376	2 594	90	2 504	1 486	524	181	55
		93 Anzahl	3 254	2 631	87	2 544	1 499	497	171	69
		97 %	—	76,8	3,5	96,5	59,3	20,9	7,2	2,2
		93 %	—	80,9	3,3	96,7	58,9	19,5	6,7	2,7
005	Ehrenberg (Rhön)	97 Anzahl	2 153	1 678	95	1 583	907	380	76	26
		93 Anzahl	2 222	1 825	121	1 704	881	381	106	46
		97 %	—	77,9	5,7	94,3	57,3	24,0	4,8	1,6
		93 %	—	82,1	6,6	93,4	51,7	22,4	6,2	2,7
006	Eichenzell	97 Anzahl	7 441	5 590	156	5 434	2 379	1 977	364	89
		93 Anzahl	6 801	5 478	181	5 297	2 768	1 417	393	95
		97 %	—	75,1	2,8	97,2	43,8	36,4	6,7	1,6
		93 %	—	80,5	3,3	96,7	52,3	26,8	7,4	1,8
007	Eiterfeld	97 Anzahl	5 599	4 497	186	4 311	2 523	1 030	223	89
		93 Anzahl	5 535	4 638	226	4 412	2 317	954	285	144
		97 %	—	80,3	4,1	95,9	58,5	23,9	5,2	2,1
		93 %	—	83,8	4,9	95,1	52,5	21,6	6,5	3,3
008	Flieden	97 Anzahl	6 598	4 874	169	4 705	2 305	1 600	261	88
		93 Anzahl	6 407	5 144	188	4 956	2 489	1 549	270	98
		97 %	—	73,9	3,5	96,5	49,0	34,0	5,5	1,9
		93 %	—	80,3	3,7	96,3	50,2	31,3	5,4	2,0
009	Fulda, St.	97 Anzahl	45 795	29 128	772	28 356	14 120	7 076	2 533	894
		93 Anzahl	43 215	30 368	1 025	29 343	14 136	6 824	2 456	1 118
		97 %	—	63,6	2,7	97,3	49,8	25,0	8,9	3,2
		93 %	—	70,3	3,4	96,6	48,2	23,3	8,4	3,8
010	Gersfeld (Rhön), St.	97 Anzahl	4 523	3 234	140	3 094	1 071	1 188	234	206
		93 Anzahl	4 399	3 428	156	3 272	1 018	1 196	269	237
		97 %	—	71,5	4,3	95,7	34,6	38,4	7,6	6,7
		93 %	—	77,9	4,6	95,4	31,1	36,6	8,2	7,2

1) Siehe Seite 226.

Noch: 4. Ergebnisse der Kreiswahlen 1997 und 1993

Stat. Kennziffer	Kreis Gemeinde	Wahljahr	Wahlberechtigte	Wählerinnen und Wähler	Abgegebene Stimmen					
					Wahlbeteiligung	ungültig	gültig	CDU	SPD	GRÜNE
011	Großlüder	97 Anzahl	6 418	4 578	172	4 406	2 188	1 212	345	118
		93 Anzahl	6 210	4 757	168	4 589	2 399	1 127	342	117
		97 %	—	71,3	3,8	96,2	49,7	27,5	7,8	2,7
		93 %	—	76,6	3,5	96,5	52,3	24,6	7,5	2,5
012	Hilders	97 Anzahl	4 048	2 723	75	2 648	1 438	430	128	34
		93 Anzahl	3 717	2 840	89	2 751	1 375	370	131	54
		97 %	—	67,3	2,8	97,2	54,3	16,2	4,8	1,3
		93 %	—	76,4	3,1	96,9	50,0	13,4	4,8	2,0
013	Hofbieber	97 Anzahl	4 353	3 251	88	3 163	1 878	598	221	114
		93 Anzahl	4 179	3 390	130	3 260	1 958	525	230	74
		97 %	—	74,7	2,7	97,3	59,4	18,9	7,0	3,6
		93 %	—	81,1	3,8	96,2	60,1	16,1	7,1	2,3
014	Hosenfeld	97 Anzahl	3 546	2 802	131	2 671	1 489	476	157	82
		93 Anzahl	3 411	2 755	129	2 626	1 497	360	169	69
		97 %	—	79,0	4,7	95,3	55,7	17,8	5,9	3,1
		93 %	—	80,8	4,7	95,3	57,0	13,7	6,4	2,6
015	Hünfeld, St.	97 Anzahl	11 776	8 427	285	8 142	4 427	1 626	542	241
		93 Anzahl	11 283	8 683	285	8 398	4 696	1 362	542	323
		97 %	—	71,6	3,4	96,6	54,4	20,0	6,7	3,0
		93 %	—	77,0	3,3	96,7	55,9	16,2	6,5	3,8
016	Kalbach	97 Anzahl	4 723	3 679	137	3 542	1 628	1 253	211	66
		93 Anzahl	4 618	3 840	121	3 719	1 761	1 220	248	48
		97 %	—	77,9	3,7	96,3	46,0	35,4	6,0	1,9
		93 %	—	83,2	3,2	96,8	47,4	32,8	6,7	1,3
017	Künzell	97 Anzahl	12 088	8 304	192	8 112	3 958	1 629	735	197
		93 Anzahl	11 572	8 607	224	8 383	3 880	1 640	769	289
		97 %	—	68,7	2,3	97,7	48,8	20,1	9,1	2,4
		93 %	—	74,4	2,6	97,4	46,3	19,6	9,2	3,4
018	Neuhof	97 Anzahl	8 616	6 480	213	6 267	3 027	1 789	358	92
		93 Anzahl	8 317	6 411	219	6 192	2 844	1 777	390	102
		97 %	—	75,2	3,3	96,7	48,3	28,5	5,7	1,5
		93 %	—	77,1	3,4	96,6	45,9	28,7	6,3	1,6
019	Nüsttal	97 Anzahl	2 046	1 654	47	1 607	977	270	68	19
		93 Anzahl	1 979	1 697	59	1 638	932	278	71	23
		97 %	—	80,8	2,8	97,2	60,8	16,8	4,2	1,2
		93 %	—	85,8	3,5	96,5	56,9	17,0	4,3	1,4
020	Petersberg	97 Anzahl	11 162	7 819	219	7 600	3 807	1 717	651	197
		93 Anzahl	10 864	8 389	240	8 149	4 177	1 803	675	264
		97 %	—	70,1	2,8	97,2	50,1	22,6	8,6	2,6
		93 %	—	77,2	2,9	97,1	51,3	22,1	8,3	3,2
021	Poppenhausen (Wasserkuppe)	97 Anzahl	1 966	1 625	52	1 573	961	204	98	37
		93 Anzahl	1 951	1 645	61	1 584	930	193	94	30
		97 %	—	82,7	3,2	96,8	61,1	13,0	6,2	2,4
		93 %	—	84,3	3,7	96,3	58,7	12,2	5,9	1,9
022	Rasdorf	97 Anzahl	1 358	1 130	56	1 074	606	186	52	11
		93 Anzahl	1 345	1 135	43	1 092	671	195	67	17
		97 %	—	83,2	5,0	95,0	56,4	17,3	4,8	1,0
		93 %	—	84,4	3,8	96,2	61,4	17,9	6,1	1,6
023	Tann (Rhön), St.	97 Anzahl	3 827	2 821	89	2 732	971	1 134	156	173
		93 Anzahl	3 872	2 765	89	2 676	794	1 032	142	255
		97 %	—	73,7	3,2	96,8	35,5	41,5	5,7	6,3
		93 %	—	71,4	3,2	96,8	29,7	38,6	5,3	9,5

Noch: 4. Ergebnisse der Kreiswahlen 1997 und 1993

Stat. Kennziffer	Kreis Gemeinde	Wahljahr	Wahlberechtigte	Wählerinnen und Wähler Wahlbeteiligung	Abgegebene Stimmen					
					ungültig	gültig	CDU	SPD	GRÜNE	F.D.P.
632	Hersfeld-Rotenburg	97 Anzahl	103 342	74 424	2 340	72 084	23 778	35 630	3 988	1 462
		93 Anzahl	102 678	78 038	2 375	75 663	20 776	35 220	6 068	2 721
		97 %	—	72,0	3,1	96,9	33,0	49,4	5,5	2,0
		93 %	—	76,0	3,0	97,0	27,5	46,5	8,0	3,6
001	Alheim	97 Anzahl	4 043	3 251	84	3 167	1 156	1 593	148	116
		93 Anzahl	3 899	3 311	70	3 241	1 218	1 497	284	57
		97 %	—	80,4	2,6	97,4	36,5	50,3	4,7	3,7
		93 %	—	84,9	2,1	97,9	37,6	46,2	8,8	1,8
002	Bad Hersfeld, Krst.	97 Anzahl	23 468	14 875	443	14 432	4 563	6 626	965	395
		93 Anzahl	23 200	16 524	508	16 016	4 264	6 208	1 641	923
		97 %	—	63,4	3,0	97,0	31,6	45,9	6,7	2,7
		93 %	—	71,2	3,1	96,9	26,6	38,8	10,2	5,8
003	Bebra, St.	97 Anzahl	11 874	8 723	272	8 451	3 832	3 374	420	98
		93 Anzahl	11 855	8 856	252	8 604	2 844	3 829	588	187
		97 %	—	73,5	3,1	96,9	45,3	39,9	5,0	1,2
		93 %	—	74,7	2,8	97,2	33,1	44,5	6,8	2,2
004	Breitenbach am Herzberg	97 Anzahl	1 640	1 223	31	1 192	302	645	60	19
		93 Anzahl	1 596	1 268	24	1 244	280	607	71	38
		97 %	—	74,6	2,5	97,5	25,3	54,1	5,0	1,6
		93 %	—	79,4	1,9	98,1	22,5	48,8	5,7	3,1
005	Cornberg	97 Anzahl	1 389	932	46	886	235	500	39	4
		93 Anzahl	1 451	1 028	44	984	240	535	64	19
		97 %	—	67,1	4,9	95,1	26,5	56,4	4,4	0,5
		93 %	—	70,8	4,3	95,7	24,4	54,4	6,5	1,9
006	Friedewald	97 Anzahl	2 001	1 534	55	1 479	411	836	74	32
		93 Anzahl	2 027	1 626	79	1 547	394	751	105	49
		97 %	—	76,7	3,6	96,4	27,8	56,5	5,0	2,2
		93 %	—	80,2	4,9	95,1	25,5	48,5	6,8	3,2
007	Hauneck	97 Anzahl	2 748	2 025	91	1 934	464	1 040	121	28
		93 Anzahl	2 785	2 179	67	2 112	343	993	199	72
		97 %	—	73,7	4,5	95,5	24,0	53,8	6,3	1,4
		93 %	—	78,2	3,1	96,9	16,2	47,0	9,4	3,4
008	Haunetal	97 Anzahl	2 437	1 989	59	1 930	788	799	127	24
		93 Anzahl	2 440	1 943	63	1 880	530	803	148	53
		97 %	—	81,6	3,0	97,0	40,8	41,4	6,6	1,2
		93 %	—	79,6	3,2	96,8	28,2	42,7	7,9	2,8
009	Heringen (Werra), St.	97 Anzahl	7 207	5 223	220	5 003	1 450	2 843	298	62
		93 Anzahl	7 462	5 550	224	5 326	1 331	2 965	377	125
		97 %	—	72,5	4,2	95,8	29,0	56,8	6,0	1,2
		93 %	—	74,4	4,0	96,0	25,0	55,7	7,1	2,3
010	Hohenroda	97 Anzahl	2 877	2 171	79	2 092	417	1 311	92	97
		93 Anzahl	2 977	2 278	69	2 209	436	1 156	172	132
		97 %	—	75,5	3,6	96,4	19,9	62,7	4,4	4,6
		93 %	—	76,5	3,0	97,0	19,7	52,3	7,8	6,0
011	Kirchheim	97 Anzahl	3 134	2 468	95	2 373	818	1 191	119	50
		93 Anzahl	3 116	2 242	68	2 174	596	968	170	82
		97 %	—	78,7	3,8	96,2	34,5	50,2	5,0	2,1
		93 %	—	72,0	3,0	97,0	27,4	44,5	7,8	3,8
012	Ludwigsau	97 Anzahl	4 808	3 638	143	3 495	1 099	1 844	172	109
		93 Anzahl	4 675	3 705	125	3 580	837	1 862	242	196
		97 %	—	75,7	3,9	96,1	31,4	52,8	4,9	3,1
		93 %	—	79,3	3,4	96,6	23,4	52,0	6,8	5,5

Noch: 4. Ergebnisse der Kreiswahlen 1997 und 1993

Stat. Kennziffer	Kreis Gemeinde	Wahljahr	Wahlberechtigte	Wählerinnen und Wähler		Abgegebene Stimmen		CDU	SPD	GRÜNE	F.D.P.
				Wahlbeteiligung		ungültig	gültig				
013	Nentershausen	97 Anzahl	2 740	2 143	54	2 089	508	1 303	118	19	
		93 Anzahl	2 789	2 321	56	2 265	502	1 341	189	36	
		97 %	—	78,2	2,5	97,5	24,3	62,4	5,6	0,9	
		93 %	—	83,2	2,4	97,6	22,2	59,2	8,3	1,6	
014	Neuenstein	97 Anzahl	2 558	1 988	50	1 938	942	774	63	14	
		93 Anzahl	2 503	2 102	68	2 034	838	801	99	40	
		97 %	—	77,7	2,5	97,5	48,6	39,9	3,3	0,7	
		93 %	—	84,0	3,2	96,8	41,2	39,4	4,9	2,0	
015	Niederaula	97 Anzahl	4 237	2 946	100	2 846	874	1 566	158	39	
		93 Anzahl	4 196	3 176	96	3 080	718	1 568	267	95	
		97 %	—	69,5	3,4	96,6	30,7	55,0	5,6	1,4	
		93 %	—	75,7	3,0	97,0	23,3	50,9	8,7	3,1	
016	Philippsthal (Werra)	97 Anzahl	4 034	3 028	97	2 931	574	1 650	124	42	
		93 Anzahl	4 016	3 145	85	3 060	548	1 584	189	48	
		97 %	—	75,1	3,2	96,8	19,6	56,3	4,2	1,4	
		93 %	—	78,3	2,7	97,3	17,9	51,8	6,2	1,6	
017	Ronshausen	97 Anzahl	2 150	1 761	32	1 729	446	918	74	27	
		93 Anzahl	2 174	1 758	55	1 703	436	987	95	55	
		97 %	—	81,9	1,8	98,2	25,8	53,1	4,3	1,6	
		93 %	—	80,9	3,1	96,9	25,6	58,0	5,6	3,2	
018	Rotenburg a. d. Fulda, St.	97 Anzahl	11 629	8 007	217	7 790	3 209	3 365	509	129	
		93 Anzahl	11 155	8 379	221	8 158	3 042	3 406	740	224	
		97 %	—	68,9	2,7	97,3	41,2	43,2	6,5	1,7	
		93 %	—	75,1	2,6	97,4	37,3	41,8	9,1	2,7	
019	Schenklengsfeld	97 Anzahl	3 914	2 907	102	2 805	714	1 620	144	62	
		93 Anzahl	3 937	3 058	96	2 962	632	1 592	229	102	
		97 %	—	74,3	3,5	96,5	25,5	57,8	5,1	2,2	
		93 %	—	77,7	3,1	96,9	21,3	53,7	7,7	3,4	
020	Wildeck	97 Anzahl	4 454	3 592	70	3 522	976	1 832	163	96	
		93 Anzahl	4 425	3 589	105	3 484	747	1 767	199	188	
		97 %	—	80,6	1,9	98,1	27,7	52,0	4,6	2,7	
		93 %	—	81,1	2,9	97,1	21,4	50,7	5,7	5,4	
633	Landkreis Kassel	97 Anzahl	190 635	136 281	4 180	132 101	36 805	68 651	12 948	3 672	
		93 Anzahl	185 995	137 734	5 115	132 619	37 899	68 922	13 101	7 595	
		97 %	—	71,5	3,1	96,9	27,9	52,0	9,8	2,8	
		93 %	—	74,1	3,7	96,3	28,6	52,0	9,9	5,7	
001	Ahnatal	97 Anzahl	6 612	4 799	119	4 680	1 253	2 279	653	218	
		93 Anzahl	6 292	4 892	215	4 677	1 427	1 983	641	450	
		97 %	—	72,6	2,5	97,5	26,8	48,7	14,0	4,7	
		93 %	—	77,7	4,4	95,6	30,5	42,4	13,7	9,6	
002	Bad Karlshafen, St.	97 Anzahl	3 463	2 313	55	2 258	754	1 084	151	96	
		93 Anzahl	3 499	2 627	75	2 552	839	1 298	158	181	
		97 %	—	66,8	2,4	97,6	33,4	48,0	6,7	4,3	
		93 %	—	75,1	2,9	97,1	32,9	50,9	6,2	7,1	
003	Baunatal, St.	97 Anzahl	20 991	14 759	279	14 480	3 567	8 345	1 433	338	
		93 Anzahl	20 095	14 562	434	14 128	3 794	7 695	1 555	709	
		97 %	—	70,3	1,9	98,1	24,6	57,6	9,9	2,3	
		93 %	—	72,5	3,0	97,0	26,9	54,5	11,0	5,0	
004	Breuna	97 Anzahl	3 057	2 167	127	2 040	555	1 128	166	32	
		93 Anzahl	3 027	2 191	101	2 090	563	1 274	141	55	
		97 %	—	70,9	5,9	94,1	27,2	55,3	8,1	1,6	
		93 %	—	72,4	4,6	95,4	26,9	61,0	6,7	2,6	

Noch: 4. Ergebnisse der Kreiswahlen 1997 und 1993

Stat. Kennziffer	Kreis Gemeinde	Wahljahr	Wahlberechtigte	Wählerinnen und Wähler	Abgegebene Stimmen					
					Wahlbeteiligung	ungültig	gültig	CDU	SPD	GRÜNE
005	Calden	97 Anzahl	6 175	4 451	174	4 277	942	2 242	402	92
		93 Anzahl	5 726	4 300	170	4 130	967	2 345	340	251
		97 %	-	72,1	3,9	96,1	22,0	52,4	9,4	2,2
		93 %	-	75,1	4,0	96,0	23,4	56,8	8,2	6,1
006	Bad Emstal	97 Anzahl	4 800	3 272	124	3 148	776	1 759	330	73
		93 Anzahl	4 551	3 179	98	3 081	661	1 853	293	145
		97 %	-	68,2	3,8	96,2	24,7	55,9	10,5	2,3
		93 %	-	69,9	3,1	96,9	21,5	60,1	9,5	4,7
007	Espenau	97 Anzahl	3 822	2 842	77	2 765	824	1 330	266	63
		93 Anzahl	3 871	2 927	127	2 800	898	1 288	271	147
		97 %	-	74,4	2,7	97,3	29,8	48,1	9,6	2,3
		93 %	-	75,6	4,3	95,7	32,1	46,0	9,7	5,3
008	Fuldabrück	97 Anzahl	7 322	5 407	133	5 274	1 551	2 729	563	120
		93 Anzahl	7 309	5 437	170	5 267	1 654	2 483	605	367
		97 %	-	73,8	2,5	97,5	29,4	51,7	10,7	2,3
		93 %	-	74,4	3,1	96,9	31,4	47,1	11,5	7,0
009	Fuldata	97 Anzahl	10 061	7 202	182	7 020	1 905	3 529	767	240
		93 Anzahl	10 148	7 477	269	7 208	2 323	3 366	765	469
		97 %	-	71,6	2,5	97,5	27,1	50,3	10,9	3,4
		93 %	-	73,7	3,6	96,4	32,2	46,7	10,6	6,5
010	Gredenstein, St.	97 Anzahl	4 866	3 657	151	3 506	1 038	1 817	286	184
		93 Anzahl	4 729	3 710	173	3 537	1 048	1 879	305	234
		97 %	-	75,2	4,1	95,9	29,6	51,8	8,2	5,2
		93 %	-	78,5	4,7	95,3	29,6	53,1	8,6	6,6
011	Habichtswald	97 Anzahl	3 948	2 843	48	2 795	709	1 644	240	49
		93 Anzahl	3 863	2 884	106	2 778	795	1 531	253	123
		97 %	-	72,0	1,7	98,3	25,4	58,8	8,6	1,8
		93 %	-	74,7	3,7	96,3	28,6	55,1	9,1	4,4
012	Helsa	97 Anzahl	4 789	3 380	105	3 275	927	1 801	275	45
		93 Anzahl	4 929	3 469	121	3 348	1 109	1 699	330	132
		97 %	-	70,6	3,1	96,9	28,3	55,0	8,4	1,4
		93 %	-	70,4	3,5	96,5	33,1	50,7	9,9	3,9
013	Hofgeismar, St.	97 Anzahl	12 427	8 483	272	8 211	3 287	3 586	621	238
		93 Anzahl	11 909	8 372	352	8 020	2 321	4 130	853	519
		97 %	-	68,3	3,2	96,8	40,0	43,7	7,6	2,9
		93 %	-	70,3	4,2	95,8	28,9	51,5	10,6	6,5
014	Immenhausen, St.	97 Anzahl	5 803	4 196	153	4 043	1 089	2 191	397	84
		93 Anzahl	5 683	4 315	165	4 150	1 162	2 339	384	166
		97 %	-	72,3	3,6	96,4	26,9	54,2	9,8	2,1
		93 %	-	75,9	3,8	96,2	28,0	56,4	9,3	4,0
015	Kaufungen	97 Anzahl	9 668	7 021	162	6 859	1 989	3 206	1 022	239
		93 Anzahl	8 846	6 730	221	6 509	1 816	3 476	647	397
		97 %	-	72,6	2,3	97,7	29,0	46,7	14,9	3,5
		93 %	-	76,1	3,3	96,7	27,9	53,4	9,9	6,1
016	Liebenau, St.	97 Anzahl	2 869	2 243	96	2 147	577	1 134	137	85
		93 Anzahl	2 867	2 317	101	2 216	520	1 317	154	162
		97 %	-	78,2	4,3	95,7	26,9	52,8	6,4	4,0
		93 %	-	80,8	4,4	95,6	23,5	59,4	6,9	7,3
017	Lohfelden	97 Anzahl	10 056	7 163	240	6 923	1 606	4 003	685	128
		93 Anzahl	10 005	7 265	223	7 042	1 798	4 037	747	288
		97 %	-	71,2	3,4	96,6	23,2	57,8	9,9	1,8
		93 %	-	72,6	3,1	96,9	25,5	57,3	10,6	4,1

Noch: 4. Ergebnisse der Kreiswahlen 1997 und 1993

Stat. Kennziffer	Kreis Gemeinde	Wahljahr	Wahlberechtigte	Wählerinnen und Wähler		Abgegebene Stimmen		CDU	SPD	GRÜNE	F.D.P.
				Wahlbeteiligung		ungültig	gültig				
018	Naumburg, St.	97 Anzahl	4 435	3 162	127	3 035	1 158	1 274	225	50	
		93 Anzahl	4 218	3 213	119	3 094	1 221	1 425	189	156	
		97 %	—	71,3	4,0	96,0	38,2	42,0	7,4	1,6	
		93 %	—	76,2	3,7	96,3	39,5	46,1	6,1	5,0	
019	Nieste	97 Anzahl	1 177	960	36	924	187	592	89	12	
		93 Anzahl	1 199	1 003	38	965	208	621	98	18	
		97 %	—	81,6	3,8	96,3	20,2	64,1	9,6	1,3	
		93 %	—	83,7	3,8	96,2	21,6	64,4	10,2	1,9	
020	Niestetal	97 Anzahl	8 353	6 256	193	6 063	1 790	3 155	600	135	
		93 Anzahl	8 302	6 028	273	5 755	1 905	2 731	544	351	
		97 %	—	74,9	3,1	96,9	29,5	52,0	9,9	2,2	
		93 %	—	72,6	4,5	95,5	33,1	47,5	9,5	6,1	
021	Oberweser	97 Anzahl	3 048	2 111	70	2 041	465	1 137	107	112	
		93 Anzahl	3 090	2 293	79	2 214	480	1 201	129	149	
		97 %	—	69,3	3,3	96,7	22,8	55,7	5,2	5,5	
		93 %	—	74,2	3,4	96,6	21,7	54,2	5,8	6,7	
022	Reinhardshagen	97 Anzahl	4 012	2 661	64	2 597	623	1 312	195	69	
		93 Anzahl	3 882	2 904	104	2 800	741	1 377	245	152	
		97 %	—	66,3	2,4	97,6	24,0	50,5	7,5	2,7	
		93 %	—	74,8	3,6	96,4	26,5	49,2	8,8	5,4	
023	Schauenburg	97 Anzahl	8 158	6 089	151	5 938	1 504	3 155	610	122	
		93 Anzahl	8 061	6 192	224	5 968	1 490	3 210	633	239	
		97 %	—	74,6	2,5	97,5	25,3	53,1	10,3	2,1	
		93 %	—	76,8	3,6	96,4	25,0	53,8	10,6	4,0	
024	Söhrewald	97 Anzahl	4 146	3 219	109	3 110	527	1 992	327	93	
		93 Anzahl	3 962	3 045	111	2 934	549	1 747	353	201	
		97 %	—	77,6	3,4	96,6	16,9	64,1	10,5	3,0	
		93 %	—	76,9	3,6	96,4	18,7	59,5	12,0	6,9	
025	Trendelburg, St.	97 Anzahl	4 650	3 589	124	3 465	923	1 867	205	106	
		93 Anzahl	4 649	3 687	135	3 552	919	1 982	223	232	
		97 %	—	77,2	3,5	96,5	26,6	53,9	5,9	3,1	
		93 %	—	79,3	3,7	96,3	25,9	55,8	6,3	6,5	
026	Vellmar, St.	97 Anzahl	14 201	9 634	249	9 385	2 635	4 741	1 058	261	
		93 Anzahl	14 068	9 928	334	9 594	3 027	4 261	1 164	627	
		97 %	—	67,8	2,6	97,4	28,1	50,5	11,3	2,8	
		93 %	—	70,6	3,4	96,6	31,6	44,4	12,1	6,5	
027	Wahlsburg	97 Anzahl	1 960	1 335	81	1 254	250	681	133	46	
		93 Anzahl	2 017	1 431	47	1 384	242	860	144	81	
		97 %	—	68,1	6,1	93,9	19,9	54,3	10,6	3,7	
		93 %	—	70,9	3,3	96,7	17,5	62,1	10,4	5,9	
028	Wolfhagen, St.	97 Anzahl	10 372	7 188	337	6 851	2 311	3 162	626	192	
		93 Anzahl	10 003	7 411	300	7 111	2 376	3 595	587	322	
		97 %	—	69,3	4,7	95,3	33,7	46,2	9,1	2,8	
		93 %	—	74,1	4,0	96,0	33,4	50,6	8,3	4,5	
029	Zierenberg, St.	97 Anzahl	5 394	3 879	142	3 737	1 083	1 776	379	150	
		93 Anzahl	5 195	3 945	230	3 715	1 046	1 919	350	272	
		97 %	—	71,9	3,7	96,3	29,0	47,5	10,1	4,0	
		93 %	—	75,9	5,8	94,2	28,2	51,7	9,4	7,3	
634	Schwalm-Eder-Kreis	97 Anzahl	149 704	109 722	2 571	107 151	26 590	53 549	7 831	4 581	
		93 Anzahl	146 171	114 064	3 219	110 845	27 840	51 548	8 618	6 768	
		97 %	—	73,3	2,3	97,7	24,8	50,0	7,3	4,3	
		93 %	—	78,0	2,8	97,2	25,1	46,5	7,8	6,1	

in den Gemeinden

Von den gültigen Stimmen entfielen auf												Stat. Kenn- ziffer	
REP	NPD	PDS	ÖDP	PBC	DKP	NATUR- GESETZ	DHP	CM	DIE BLAUEN	LIGA	Wähler- gruppen 1)		
132	-	-	-	-	-	-	-	-	-	-	-	196	018
-	-	-	-	-	-	-	-	-	-	-	-	103	
4,3	-	-	-	-	-	-	-	-	-	-	-	6,5	
-	-	-	-	-	-	-	-	-	-	-	-	3,3	019
24	-	-	-	-	-	-	-	-	-	-	-	20	
-	-	-	-	-	-	-	-	-	-	-	-	20	
2,6	-	-	-	-	-	-	-	-	-	-	-	2,2	020
-	-	-	-	-	-	-	-	-	-	-	-	2,1	
242	-	-	-	-	-	-	-	-	-	-	-	141	
-	-	-	-	-	-	-	-	-	-	-	-	224	021
4,0	-	-	-	-	-	-	-	-	-	-	-	2,3	
-	-	-	-	-	-	-	-	-	-	-	-	3,9	
49	-	-	-	-	-	-	-	-	-	-	-	171	022
-	-	-	-	-	-	-	-	-	-	-	-	255	
2,4	-	-	-	-	-	-	-	-	-	-	-	8,4	
-	-	-	-	-	-	-	-	-	-	-	-	11,5	023
90	-	-	-	-	-	-	-	-	-	-	-	308	
-	-	-	-	-	-	-	-	-	-	-	-	285	
3,5	-	-	-	-	-	-	-	-	-	-	-	11,9	
-	-	-	-	-	-	-	-	-	-	-	-	10,2	
240	-	-	-	-	-	-	-	-	-	-	-	307	025
-	-	-	-	-	-	-	-	-	-	-	-	396	
4,0	-	-	-	-	-	-	-	-	-	-	-	5,2	
-	-	-	-	-	-	-	-	-	-	-	-	6,6	026
110	-	-	-	-	-	-	-	-	-	-	-	61	
-	-	-	-	-	-	-	-	-	-	-	-	84	
3,5	-	-	-	-	-	-	-	-	-	-	-	2,0	
-	-	-	-	-	-	-	-	-	-	-	-	2,9	
196	-	-	-	-	-	-	-	-	-	-	-	168	028
-	-	-	-	-	-	-	-	-	-	-	-	196	
5,7	-	-	-	-	-	-	-	-	-	-	-	4,8	
-	-	-	-	-	-	-	-	-	-	-	-	5,5	029
414	-	-	-	-	-	-	-	-	-	-	-	276	
-	-	-	-	-	-	-	-	-	-	-	-	515	
4,4	-	-	-	-	-	-	-	-	-	-	-	2,9	
-	-	-	-	-	-	-	-	-	-	-	-	5,4	
36	-	-	-	-	-	-	-	-	-	-	-	108	031
-	-	-	-	-	-	-	-	-	-	-	-	57	
2,9	-	-	-	-	-	-	-	-	-	-	-	8,6	
-	-	-	-	-	-	-	-	-	-	-	-	4,1	032
349	-	-	-	-	-	-	-	-	-	-	-	211	
-	-	-	-	-	-	-	-	-	-	-	-	231	
5,1	-	-	-	-	-	-	-	-	-	-	-	3,1	
-	-	-	-	-	-	-	-	-	-	-	-	3,2	
152	-	-	-	-	-	-	-	-	-	-	-	197	034
-	-	-	-	-	-	-	-	-	-	-	-	128	
4,1	-	-	-	-	-	-	-	-	-	-	-	5,3	
-	-	-	-	-	-	-	-	-	-	-	-	3,4	634
6 776	-	-	-	-	-	-	-	-	-	-	-	7 824	
8 587	-	-	-	-	-	-	-	-	-	-	593	6 891	
6,3	-	-	-	-	-	-	-	-	-	-	-	7,3	
7,7	-	-	-	-	-	-	-	-	-	-	0,5	6,2	

Noch: 4. Ergebnisse der Kreiswahlen 1997 und 1993

Stat. Kennziffer	Kreis Gemeinde	Wahljahr	Wahlberechtigte	Wählerinnen und Wähler	Abgegebene Stimmen						
					Wahlbeteiligung	ungültig	gültig	CDU	SPD	GRÜNE	F.D.P.
001	Borken (Hessen), St.	97 Anzahl	11 257	8 493		175	8 318	1 385	4 376	390	181
		93 Anzahl	11 089	8 665		278	8 387	1 650	3 981	503	180
		97 %	—	75,4		2,1	97,9	16,7	52,6	4,7	2,2
		93 %	—	78,1		3,2	96,8	19,7	47,5	6,0	2,1
002	Edermünde	97 Anzahl	5 761	4 337		80	4 257	766	2 578	325	114
		93 Anzahl	5 552	4 523		126	4 397	819	2 315	383	193
		97 %	—	75,3		1,8	98,2	18,0	60,6	7,6	2,7
		93 %	—	81,5		2,8	97,2	18,6	52,6	8,7	4,4
003	Felsberg, St.	97 Anzahl	9 147	6 901		147	6 754	1 389	4 102	439	252
		93 Anzahl	9 133	7 435		205	7 230	1 550	4 082	568	422
		97 %	—	75,4		2,1	97,9	20,6	60,7	6,5	3,7
		93 %	—	81,4		2,8	97,2	21,4	56,5	7,9	5,8
004	Frielendorf	97 Anzahl	6 434	4 949		120	4 829	1 037	2 457	304	75
		93 Anzahl	6 236	5 236		157	5 079	1 095	2 747	326	121
		97 %	—	76,9		2,4	97,6	21,5	50,9	6,3	1,6
		93 %	—	84,0		3,0	97,0	21,6	54,1	6,4	2,4
005	Fritzlar, St.	97 Anzahl	11 142	8 017		131	7 886	3 050	3 087	547	219
		93 Anzahl	10 921	8 557		223	8 334	3 233	3 149	714	397
		97 %	—	72,0		1,6	98,4	38,7	39,1	6,9	2,8
		93 %	—	78,4		2,6	97,4	38,8	37,8	8,6	4,8
006	Gilsberg	97 Anzahl	2 740	2 154		56	2 098	598	934	107	109
		93 Anzahl	2 733	2 301		66	2 235	675	883	111	195
		97 %	—	78,6		2,6	97,4	28,5	44,5	5,1	5,2
		93 %	—	84,2		2,9	97,1	30,2	39,5	5,0	8,7
007	Gudensberg, St.	97 Anzahl	6 682	4 726		123	4 603	1 041	2 630	397	173
		93 Anzahl	6 196	4 940		195	4 745	1 165	2 476	408	259
		97 %	—	70,7		2,6	97,4	22,6	57,1	8,6	3,8
		93 %	—	79,7		3,9	96,1	24,6	52,2	8,6	5,5
008	Guxhagen	97 Anzahl	4 202	3 133		51	3 082	759	1 734	262	138
		93 Anzahl	3 914	3 254		74	3 180	759	1 581	356	233
		97 %	—	74,6		1,6	98,4	24,6	56,3	8,5	4,5
		93 %	—	83,1		2,3	97,7	23,9	49,7	11,2	7,3
009	Homburg (Efze), Krst.	97 Anzahl	11 760	7 945		205	7 740	2 223	3 481	678	380
		93 Anzahl	11 566	8 520		236	8 284	2 305	3 509	679	597
		97 %	—	67,6		2,6	97,4	28,7	45,0	8,8	4,9
		93 %	—	73,7		2,8	97,2	27,8	42,4	8,2	7,2
010	Jesberg	97 Anzahl	2 220	1 730		38	1 692	477	870	133	42
		93 Anzahl	2 245	1 806		53	1 753	578	764	122	60
		97 %	—	77,9		2,2	97,8	28,2	51,4	7,9	2,5
		93 %	—	80,4		2,9	97,1	33,0	43,6	7,0	3,4
011	Knüllwald	97 Anzahl	4 153	3 120		80	3 040	673	1 646	186	129
		93 Anzahl	4 288	3 274		100	3 174	788	1 545	195	132
		97 %	—	75,1		2,6	97,4	22,1	54,1	6,1	4,2
		93 %	—	76,4		3,1	96,9	24,8	48,7	6,1	4,2
012	Körle	97 Anzahl	2 286	1 771		41	1 730	376	972	182	93
		93 Anzahl	2 155	1 751		42	1 709	327	946	182	152
		97 %	—	77,5		2,3	97,7	21,7	56,2	10,5	5,4
		93 %	—	81,3		2,4	97,6	19,1	55,4	10,6	8,9
013	Malsfeld	97 Anzahl	3 264	2 601		63	2 538	494	1 430	169	93
		93 Anzahl	3 191	2 660		73	2 587	503	1 403	191	136
		97 %	—	79,7		2,4	97,6	19,5	56,3	6,7	3,7
		93 %	—	83,4		2,7	97,3	19,4	54,2	7,4	5,3

in den Gemeinden

Von den gültigen Stimmen entfielen auf												Stat. Kenn- ziffer
REP	NPD	PDS	ÖDP	PBC	DKP	NATUR- GESETZ	DHP	CM	DIE BLAUEN	LIGA	Wähler- gruppen 1)	
355	-	-	-	-	-	-	-	-	-	-	1 631	001
512	-	-	-	-	-	-	-	-	-	51	1 510	
4,3	-	-	-	-	-	-	-	-	-	-	19,6	
6,1	-	-	-	-	-	-	-	-	-	0,6	18,0	
130	-	-	-	-	-	-	-	-	-	-	344	002
191	-	-	-	-	-	-	-	-	-	4	492	
3,1	-	-	-	-	-	-	-	-	-	-	8,1	
4,3	-	-	-	-	-	-	-	-	-	0,1	11,2	
257	-	-	-	-	-	-	-	-	-	-	315	003
399	-	-	-	-	-	-	-	-	-	42	167	
3,8	-	-	-	-	-	-	-	-	-	-	4,7	
5,5	-	-	-	-	-	-	-	-	-	0,6	2,3	
584	-	-	-	-	-	-	-	-	-	-	372	004
637	-	-	-	-	-	-	-	-	-	9	144	
12,1	-	-	-	-	-	-	-	-	-	-	7,7	
12,5	-	-	-	-	-	-	-	-	-	0,2	2,8	
357	-	-	-	-	-	-	-	-	-	-	626	005
516	-	-	-	-	-	-	-	-	-	30	295	
4,5	-	-	-	-	-	-	-	-	-	-	7,9	
6,2	-	-	-	-	-	-	-	-	-	0,4	3,5	
206	-	-	-	-	-	-	-	-	-	-	144	006
278	-	-	-	-	-	-	-	-	-	5	88	
9,8	-	-	-	-	-	-	-	-	-	-	6,9	
12,4	-	-	-	-	-	-	-	-	-	0,2	3,9	
169	-	-	-	-	-	-	-	-	-	-	193	007
205	-	-	-	-	-	-	-	-	-	42	190	
3,7	-	-	-	-	-	-	-	-	-	-	4,2	
4,3	-	-	-	-	-	-	-	-	-	0,9	4,0	
114	-	-	-	-	-	-	-	-	-	-	75	008
137	-	-	-	-	-	-	-	-	-	13	101	
3,7	-	-	-	-	-	-	-	-	-	-	2,4	
4,3	-	-	-	-	-	-	-	-	-	0,4	3,2	
719	-	-	-	-	-	-	-	-	-	-	259	009
795	-	-	-	-	-	-	-	-	-	69	330	
9,3	-	-	-	-	-	-	-	-	-	-	3,3	
9,6	-	-	-	-	-	-	-	-	-	0,8	4,0	
84	-	-	-	-	-	-	-	-	-	-	86	010
117	-	-	-	-	-	-	-	-	-	15	97	
5,0	-	-	-	-	-	-	-	-	-	-	5,1	
6,7	-	-	-	-	-	-	-	-	-	0,9	5,5	
227	-	-	-	-	-	-	-	-	-	-	179	011
333	-	-	-	-	-	-	-	-	-	26	155	
7,5	-	-	-	-	-	-	-	-	-	-	5,9	
10,5	-	-	-	-	-	-	-	-	-	0,8	4,9	
74	-	-	-	-	-	-	-	-	-	-	33	012
63	-	-	-	-	-	-	-	-	-	7	32	
4,3	-	-	-	-	-	-	-	-	-	-	1,9	
3,7	-	-	-	-	-	-	-	-	-	0,4	1,9	
124	-	-	-	-	-	-	-	-	-	-	228	013
114	-	-	-	-	-	-	-	-	-	22	218	
4,9	-	-	-	-	-	-	-	-	-	-	9,0	
4,4	-	-	-	-	-	-	-	-	-	0,9	8,4	

Noch: 4. Ergebnisse der Kreiswahlen 1997 und 1993

Stat. Kennziffer	Kreis Gemeinde	Wahljahr	Wahlberechtigte	Wählerinnen und Wähler	Abgegebene Stimmen					
					Wahlbeteiligung	ungültig	gültig	CDU	SPD	GRÜNE
014	Melsungen, St.	97 Anzahl	10 915	8 242	162	8 080	1 479	4 312	634	969
		93 Anzahl	10 672	8 360	216	8 144	1 497	3 765	825	1 437
		97 %	—	75,5	2,0	98,0	18,3	53,4	7,8	12,0
		93 %	—	78,3	2,6	97,4	18,4	46,2	10,1	17,6
015	Morschen	97 Anzahl	3 108	2 244	48	2 196	445	1 208	189	188
		93 Anzahl	3 097	2 388	103	2 285	399	1 193	212	289
		97 %	—	72,2	2,1	97,9	20,3	55,0	8,6	8,6
		93 %	—	77,1	4,3	95,7	17,5	52,2	9,3	12,6
016	Neuental	97 Anzahl	2 731	2 129	60	2 069	531	971	131	158
		93 Anzahl	2 851	2 269	54	2 215	832	830	122	128
		97 %	—	78,0	2,8	97,2	25,7	46,9	6,3	7,6
		93 %	—	79,6	2,4	97,6	37,6	37,5	5,5	5,8
017	Neukirchen, St.	97 Anzahl	5 975	4 452	136	4 316	1 474	1 826	227	200
		93 Anzahl	5 704	4 178	94	4 084	1 308	1 603	221	247
		97 %	—	74,5	3,1	96,9	34,2	42,3	5,3	4,6
		93 %	—	73,2	2,2	97,8	32,0	39,3	5,4	6,0
018	Niedenstein, St.	97 Anzahl	4 402	3 410	100	3 310	731	1 716	302	55
		93 Anzahl	4 108	3 307	104	3 203	721	1 559	282	77
		97 %	—	77,5	2,9	97,1	22,1	51,8	9,1	1,7
		93 %	—	80,5	3,1	96,9	22,5	48,7	8,8	2,4
019	Oberaula	97 Anzahl	2 834	2 124	48	2 076	778	813	96	36
		93 Anzahl	2 823	2 184	66	2 118	713	890	112	71
		97 %	—	74,9	2,3	97,7	37,5	39,2	4,6	1,7
		93 %	—	77,4	3,0	97,0	33,7	42,0	5,3	3,4
020	Ottrau	97 Anzahl	1 998	1 532	41	1 491	519	603	79	30
		93 Anzahl	2 014	1 659	33	1 626	585	677	81	31
		97 %	—	76,7	2,7	97,3	34,8	40,4	5,3	2,0
		93 %	—	82,4	2,0	98,0	36,0	41,6	5,0	1,9
021	Schrecksbach	97 Anzahl	2 694	2 120	63	2 057	436	1 030	109	36
		93 Anzahl	2 674	2 075	72	2 003	380	981	112	33
		97 %	—	78,7	3,0	97,0	21,2	50,1	5,3	1,8
		93 %	—	77,6	3,5	96,5	19,0	49,0	5,6	1,6
022	Schwalmstadt, St.	97 Anzahl	14 387	9 151	224	8 927	2 540	3 787	808	270
		93 Anzahl	13 905	9 994	259	9 735	2 581	3 805	861	499
		97 %	—	63,6	2,4	97,6	28,5	42,4	9,1	3,0
		93 %	—	71,9	2,6	97,4	26,5	39,1	8,8	5,1
023	Schwarzenborn, St.	97 Anzahl	955	800	36	764	373	278	26	7
		93 Anzahl	936	775	22	753	354	290	18	11
		97 %	—	83,8	4,5	95,5	48,8	36,4	3,4	0,9
		93 %	—	82,8	2,8	97,2	47,0	38,5	2,4	1,5
024	Spangenberg, St.	97 Anzahl	5 262	3 817	96	3 721	793	2 013	434	184
		93 Anzahl	5 254	4 014	110	3 904	782	1 977	379	370
		97 %	—	72,5	2,5	97,5	21,3	54,1	11,7	4,9
		93 %	—	76,4	2,7	97,3	20,0	50,6	9,7	9,5
025	Wabern	97 Anzahl	6 099	4 562	114	4 448	1 082	2 325	286	201
		93 Anzahl	6 029	4 616	129	4 487	1 093	2 300	270	224
		97 %	—	74,8	2,5	97,5	24,3	52,3	6,4	4,5
		93 %	—	76,6	2,8	97,2	24,4	51,3	6,0	5,0
026	Willingshausen	97 Anzahl	4 161	2 964	70	2 894	560	1 340	155	185
		93 Anzahl	4 060	3 074	83	2 991	555	1 349	166	191
		97 %	—	71,2	2,4	97,6	19,4	46,3	5,4	6,4
		93 %	—	75,7	2,7	97,3	18,6	45,1	5,5	6,4

in den Gemeinden

Von den gültigen Stimmen entfielen auf												Stat. Kenn- ziffer	
REP	NPD	PDS	ÖDP	PBC	DKP	NATUR- GESETZ	DHP	CM	DIE BLAUEN	LIGA	Wähler- gruppen 1)		
324	-	-	-	-	-	-	-	-	-	-	-	362	014
364	-	-	-	-	-	-	-	-	-	19	-	237	
4,0	-	-	-	-	-	-	-	-	-	-	-	4,5	
4,5	-	-	-	-	-	-	-	-	-	0,2	-	2,9	
102	-	-	-	-	-	-	-	-	-	-	-	64	015
128	-	-	-	-	-	-	-	-	-	11	-	53	
4,6	-	-	-	-	-	-	-	-	-	-	-	2,9	
5,6	-	-	-	-	-	-	-	-	-	0,5	-	2,3	
172	-	-	-	-	-	-	-	-	-	-	-	106	016
179	-	-	-	-	-	-	-	-	-	8	-	116	
8,3	-	-	-	-	-	-	-	-	-	-	-	5,1	
8,1	-	-	-	-	-	-	-	-	-	0,4	-	5,2	
374	-	-	-	-	-	-	-	-	-	-	-	215	017
481	-	-	-	-	-	-	-	-	-	22	-	202	
8,7	-	-	-	-	-	-	-	-	-	-	-	5,0	
11,8	-	-	-	-	-	-	-	-	-	0,5	-	4,9	
114	-	-	-	-	-	-	-	-	-	-	-	392	018
128	-	-	-	-	-	-	-	-	-	11	-	425	
3,4	-	-	-	-	-	-	-	-	-	-	-	11,8	
4,0	-	-	-	-	-	-	-	-	-	0,3	-	13,3	
153	-	-	-	-	-	-	-	-	-	-	-	200	019
292	-	-	-	-	-	-	-	-	-	1	-	39	
7,4	-	-	-	-	-	-	-	-	-	-	-	9,6	
13,8	-	-	-	-	-	-	-	-	-	0,0	-	1,8	
169	-	-	-	-	-	-	-	-	-	-	-	91	020
179	-	-	-	-	-	-	-	-	-	8	-	65	
11,3	-	-	-	-	-	-	-	-	-	-	-	6,1	
11,0	-	-	-	-	-	-	-	-	-	0,5	-	4,0	
198	-	-	-	-	-	-	-	-	-	-	-	248	021
306	-	-	-	-	-	-	-	-	-	8	-	183	
9,6	-	-	-	-	-	-	-	-	-	-	-	12,1	
15,3	-	-	-	-	-	-	-	-	-	0,4	-	9,1	
738	-	-	-	-	-	-	-	-	-	-	-	784	022
934	-	-	-	-	-	-	-	-	-	54	-	1 001	
8,3	-	-	-	-	-	-	-	-	-	-	-	8,8	
9,6	-	-	-	-	-	-	-	-	-	0,6	-	10,3	
50	-	-	-	-	-	-	-	-	-	-	-	30	023
52	-	-	-	-	-	-	-	-	-	3	-	25	
6,5	-	-	-	-	-	-	-	-	-	-	-	3,9	
6,9	-	-	-	-	-	-	-	-	-	0,4	-	3,3	
189	-	-	-	-	-	-	-	-	-	-	-	108	024
237	-	-	-	-	-	-	-	-	-	28	-	131	
5,1	-	-	-	-	-	-	-	-	-	-	-	2,9	
6,1	-	-	-	-	-	-	-	-	-	0,7	-	3,4	
238	-	-	-	-	-	-	-	-	-	-	-	316	025
344	-	-	-	-	-	-	-	-	-	38	-	218	
5,4	-	-	-	-	-	-	-	-	-	-	-	7,1	
7,7	-	-	-	-	-	-	-	-	-	0,8	-	4,9	
418	-	-	-	-	-	-	-	-	-	-	-	236	026
526	-	-	-	-	-	-	-	-	-	18	-	186	
14,4	-	-	-	-	-	-	-	-	-	-	-	8,2	
17,6	-	-	-	-	-	-	-	-	-	0,6	-	6,2	

Noch: 4. Ergebnisse der Kreiswahlen 1997 und 1993

Stat. Kennziffer	Kreis Gemeinde	Wahljahr	Wahlberechtigte	Wählerinnen und Wähler	Abgegebene Stimmen					
					Wahlbeteiligung	ungültig	gültig	CDU	SPD	GRÜNE
027	Bad Zwesten	97 Anzahl	3 135	2 298	63	2 235	581	1 030	236	64
		93 Anzahl	2 825	2 249	46	2 203	593	948	219	83
		97 %	—	73,3	2,7	97,3	26,0	46,1	10,6	2,9
		93 %	—	79,6	2,0	98,0	26,9	43,0	9,9	3,8
635	Waldeck-Frankenberg	97 Anzahl	130 715	88 713	1 976	86 737	24 616	32 202	5 813	4 639
		93 Anzahl	125 847	90 669	2 014	88 655	24 796	32 862	5 852	6 254
		97 %	—	67,9	2,2	97,8	28,4	37,1	6,7	5,3
		93 %	—	72,0	2,2	97,8	28,0	37,1	6,6	7,1
001	Allendorf (Eder)	97 Anzahl	3 976	2 764	58	2 706	887	941	129	82
		93 Anzahl	3 436	2 617	54	2 563	864	1 090	126	109
		97 %	—	69,5	2,1	97,9	32,8	34,8	4,8	3,0
		93 %	—	76,2	2,1	97,9	33,7	42,5	4,9	4,3
002	Arolsen, St.	97 Anzahl	12 952	8 305	190	8 115	2 584	2 969	561	396
		93 Anzahl	11 871	8 398	163	8 235	2 632	2 833	541	461
		97 %	—	64,1	2,3	97,7	31,8	36,6	6,9	4,9
		93 %	—	70,7	1,9	98,1	32,0	34,4	6,6	5,6
003	Bad Wildungen, St.	97 Anzahl	13 635	8 568	218	8 350	2 425	3 068	715	353
		93 Anzahl	13 022	8 573	189	8 384	2 802	2 659	679	565
		97 %	—	62,8	2,5	97,5	29,0	36,7	8,6	4,2
		93 %	—	65,8	2,2	97,8	33,4	31,7	8,1	6,7
004	Battenberg (Eder), St.	97 Anzahl	4 333	3 005	65	2 940	829	837	148	122
		93 Anzahl	4 264	3 096	68	3 028	1 023	964	154	205
		97 %	—	69,4	2,2	97,8	28,2	28,5	5,0	4,1
		93 %	—	72,6	2,2	97,8	33,8	31,8	5,1	6,8
005	Bromskirchen	97 Anzahl	1 450	991	28	963	280	349	70	56
		93 Anzahl	1 398	1 030	20	1 010	265	364	72	103
		97 %	—	68,3	2,8	97,2	29,1	36,2	7,3	5,8
		93 %	—	73,7	1,9	98,1	26,2	36,0	7,1	10,2
006	Burgwald	97 Anzahl	3 999	2 781	71	2 710	666	1 120	151	62
		93 Anzahl	3 829	2 815	48	2 767	787	1 126	146	106
		97 %	—	69,5	2,6	97,4	24,6	41,3	5,6	2,3
		93 %	—	73,5	1,7	98,3	28,4	40,7	5,3	3,8
007	Diemelsee	97 Anzahl	4 455	3 341	49	3 292	822	1 245	157	321
		93 Anzahl	4 419	3 486	85	3 401	797	1 229	181	449
		97 %	—	75,0	1,5	98,5	25,0	37,8	4,8	9,8
		93 %	—	78,9	2,4	97,6	23,4	36,1	5,3	13,2
008	Diemelstadt, St.	97 Anzahl	4 427	2 992	61	2 931	680	1 329	196	141
		93 Anzahl	4 437	3 165	57	3 108	690	1 458	169	178
		97 %	—	67,6	2,0	98,0	23,2	45,3	6,7	4,8
		93 %	—	71,3	1,8	98,2	22,2	46,9	5,4	5,7
009	Edertal	97 Anzahl	5 434	4 085	108	3 977	951	1 616	294	169
		93 Anzahl	5 266	4 101	94	4 007	884	1 703	236	222
		97 %	—	75,2	2,6	97,4	23,9	40,6	7,4	4,2
		93 %	—	77,9	2,3	97,7	22,1	42,5	5,9	5,5
010	Frankenau, St.	97 Anzahl	2 769	2 000	43	1 957	401	847	98	225
		93 Anzahl	2 772	2 079	47	2 032	328	896	105	289
		97 %	—	72,2	2,2	97,9	20,5	43,3	5,0	11,5
		93 %	—	75,0	2,3	97,7	16,1	44,1	5,2	14,2
011	Frankenberg (Eder), St.	97 Anzahl	14 363	8 967	192	8 775	3 090	2 777	685	394
		93 Anzahl	13 717	9 178	194	8 984	2 857	3 141	792	649
		97 %	—	62,4	2,1	97,9	35,2	31,6	7,8	4,5
		93 %	—	66,9	2,1	97,9	31,8	35,0	8,8	7,2

Noch: 4. Ergebnisse der Kreiswahlen 1997 und 1993

Stat. Kennziffer	Kreis Gemeinde	Wahljahr	Wahlberechtigte	Wählerinnen und Wähler		Abgegebene Stimmen				
				Wahlbeteiligung		ungültig	gültig	CDU	SPD	GRÜNE
012	Gemünden (Wohra), St.	97 Anzahl	3 288	2 180	56	2 124	809	680	126	76
		93 Anzahl	3 051	2 333	75	2 258	852	740	134	142
		97 %	—	66,3	2,6	97,4	38,1	32,0	5,9	3,6
		93 %	—	76,5	3,2	96,8	37,7	32,8	5,9	6,3
013	Haina (Kloster)	97 Anzahl	3 075	2 197	53	2 144	323	983	110	161
		93 Anzahl	3 178	2 285	57	2 228	317	1 074	109	163
		97 %	—	71,4	2,4	97,6	15,1	45,8	5,1	7,5
		93 %	—	71,9	2,5	97,5	14,2	48,2	4,9	7,3
014	Hatzfeld (Eder), St.	97 Anzahl	2 624	1 989	71	1 918	417	854	96	129
		93 Anzahl	2 617	1 931	72	1 859	461	813	90	148
		97 %	—	75,8	3,6	96,4	21,7	44,5	5,0	6,7
		93 %	—	73,8	3,7	96,3	24,8	43,7	4,8	8,0
015	Korbach, Krst.	97 Anzahl	18 955	12 273	235	12 038	3 419	4 714	945	477
		93 Anzahl	18 000	12 687	266	12 421	3 380	4 632	939	662
		97 %	—	64,7	1,9	98,1	28,4	39,2	7,9	4,0
		93 %	—	70,5	2,1	97,9	27,2	37,3	7,6	5,3
016	Lichtenfels, St.	97 Anzahl	3 593	2 624	57	2 567	644	921	174	328
		93 Anzahl	3 622	2 778	70	2 708	638	1 004	186	321
		97 %	—	73,0	2,2	97,8	25,1	35,9	6,8	12,8
		93 %	—	76,7	2,5	97,5	23,6	37,1	6,9	11,9
017	Rosenthal, St.	97 Anzahl	1 808	1 197	32	1 165	394	354	72	85
		93 Anzahl	1 761	1 196	41	1 155	382	359	76	82
		97 %	—	66,2	2,7	97,3	33,8	30,4	6,2	7,3
		93 %	—	67,9	3,4	96,6	33,1	31,1	6,6	7,1
018	Twistetal	97 Anzahl	3 769	2 881	68	2 813	829	1 155	159	149
		93 Anzahl	3 733	2 980	52	2 928	841	1 123	179	200
		97 %	—	76,4	2,4	97,6	29,5	41,1	5,7	5,3
		93 %	—	79,8	1,7	98,3	28,7	38,4	6,1	6,8
019	Vöhl	97 Anzahl	4 965	3 746	75	3 671	767	1 215	220	229
		93 Anzahl	4 891	3 824	54	3 770	711	1 212	244	341
		97 %	—	75,4	2,0	98,0	20,9	33,1	6,0	6,2
		93 %	—	78,2	1,4	98,6	18,9	32,1	6,5	9,0
020	Volkmarsen, St.	97 Anzahl	5 405	3 682	96	3 586	1 105	1 355	267	181
		93 Anzahl	5 342	3 769	130	3 639	1 022	1 448	262	246
		97 %	—	68,1	2,6	97,4	30,8	37,8	7,4	5,0
		93 %	—	70,6	3,4	96,6	28,1	39,8	7,2	6,8
021	Waldeck, St.	97 Anzahl	6 155	4 614	84	4 530	1 146	1 765	236	173
		93 Anzahl	6 072	4 647	104	4 543	1 151	1 801	249	219
		97 %	—	75,0	1,8	98,2	25,3	39,0	5,2	3,8
		93 %	—	76,5	2,2	97,8	25,3	39,6	5,5	4,8
022	Willingen (Upland)	97 Anzahl	5 285	3 531	66	3 465	1 148	1 108	204	330
		93 Anzahl	5 149	3 701	74	3 627	1 112	1 193	183	394
		97 %	—	66,8	1,9	98,1	33,1	32,0	5,9	9,5
		93 %	—	71,9	2,0	98,0	30,7	32,9	5,0	10,9
636	Werra-Meißner-Kreis	97 Anzahl	92 440	66 665	2 100	64 565	16 009	31 965	4 570	3 488
		93 Anzahl	93 001	68 621	3 218	65 403	18 951	34 036	6 075	6 341
		97 %	—	72,1	3,2	96,8	24,8	49,5	7,1	5,4
		93 %	—	73,8	4,7	95,3	29,0	52,0	9,3	9,7
001	Bad Sooden-Allendorf, St.	97 Anzahl	7 651	5 368	101	5 267	1 345	2 379	439	291
		93 Anzahl	7 644	5 478	209	5 269	1 856	2 346	635	432
		97 %	—	70,2	1,9	98,1	25,5	45,2	8,3	5,5
		93 %	—	71,7	3,8	96,2	35,2	44,5	12,1	8,2

Noch: 4. Ergebnisse der Kreiswahlen 1997 und 1993

Stat. Kennziffer	Kreis Gemeinde	Wahljahr	Wahlberechtigte	Wählerinnen und Wähler — Wahlbeteiligung	Abgegebene Stimmen					
					ungültig	gültig	CDU	SPD	GRÜNE	F.D.P.
002	Berkatal	97 Anzahl	1 498	1 266	33	1 233	370	578	54	55
		93 Anzahl	1 554	1 282	43	1 239	468	532	129	110
		97 %	—	84,5	2,6	97,4	30,0	46,9	4,4	4,5
		93 %	—	82,5	3,4	96,6	37,8	42,9	10,4	8,9
003	Eschwege, Krst.	97 Anzahl	18 091	11 914	371	11 543	2 821	5 678	770	859
		93 Anzahl	18 172	12 334	578	11 756	3 202	6 125	1 048	1 381
		97 %	—	65,9	3,1	96,9	24,4	49,2	6,7	7,4
		93 %	—	67,9	4,7	95,3	27,2	52,1	8,9	11,7
004	Großalmerode, St.	97 Anzahl	6 198	4 381	155	4 226	915	2 507	252	90
		93 Anzahl	6 247	4 361	197	4 164	986	2 652	307	219
		97 %	—	70,7	3,5	96,5	21,7	59,3	6,0	2,1
		93 %	—	69,8	4,5	95,5	23,7	63,7	7,4	5,3
005	Herleshausen	97 Anzahl	2 493	1 996	54	1 942	474	986	94	88
		93 Anzahl	2 415	1 906	90	1 816	561	941	100	214
		97 %	—	80,1	2,7	97,3	24,4	50,8	4,8	4,5
		93 %	—	78,9	4,7	95,3	30,9	51,8	5,5	11,8
006	Hessisch Lichtenau, St.	97 Anzahl	10 741	7 481	369	7 112	2 162	3 216	452	258
		93 Anzahl	10 855	7 822	406	7 416	2 453	3 617	645	701
		97 %	—	69,6	4,9	95,1	30,4	45,2	6,4	3,6
		93 %	—	72,1	5,2	94,8	33,1	48,8	8,7	9,5
007	Meinhard	97 Anzahl	4 570	3 469	118	3 351	553	1 972	218	261
		93 Anzahl	4 669	3 660	216	3 444	646	2 079	274	445
		97 %	—	75,9	3,4	96,6	16,5	58,8	6,5	7,8
		93 %	—	78,4	5,9	94,1	18,8	60,4	8,0	12,9
008	Meißner	97 Anzahl	3 009	2 458	95	2 363	573	1 271	152	100
		93 Anzahl	3 050	2 496	118	2 378	599	1 324	227	228
		97 %	—	81,7	3,9	96,1	24,2	53,8	6,4	4,2
		93 %	—	81,8	4,7	95,3	25,2	55,7	9,5	9,6
009	Neu-Eichenberg	97 Anzahl	1 599	1 271	14	1 257	341	634	160	43
		93 Anzahl	1 569	1 276	30	1 246	346	686	163	51
		97 %	—	79,5	1,1	98,9	27,1	50,4	12,7	3,4
		93 %	—	81,3	2,4	97,6	27,8	55,1	13,1	4,1
010	Ringgau	97 Anzahl	2 879	2 345	69	2 276	538	1 225	89	173
		93 Anzahl	2 944	2 360	137	2 223	651	1 141	144	287
		97 %	—	81,5	2,9	97,1	23,6	53,8	3,9	7,6
		93 %	—	80,2	5,8	94,2	29,3	51,3	6,5	12,9
011	Sontra, St.	97 Anzahl	7 151	5 150	181	4 969	1 244	2 674	237	315
		93 Anzahl	7 088	5 236	255	4 981	1 426	2 682	351	522
		97 %	—	72,0	3,5	96,5	25,0	53,8	4,8	6,3
		93 %	—	73,9	4,9	95,1	28,6	53,8	7,0	10,5
012	Waldkappel, St.	97 Anzahl	4 208	3 112	99	3 013	689	1 513	191	211
		93 Anzahl	4 295	3 204	180	3 024	857	1 542	234	391
		97 %	—	74,0	3,2	96,8	22,9	50,2	6,3	7,0
		93 %	—	74,6	5,6	94,4	28,3	51,0	7,7	12,9
013	Wanfried, St.	97 Anzahl	3 961	3 051	94	2 957	748	1 794	134	108
		93 Anzahl	3 991	3 167	123	3 044	799	1 904	171	170
		97 %	—	77,0	3,1	96,9	25,3	60,7	4,5	3,7
		93 %	—	79,4	3,9	96,1	26,2	62,5	5,6	5,6
014	Wehretal	97 Anzahl	4 430	3 401	87	3 314	583	1 480	204	228
		93 Anzahl	4 365	3 420	212	3 208	830	1 678	270	430
		97 %	—	76,8	2,6	97,4	17,6	44,7	6,2	6,9
		93 %	—	78,4	6,2	93,8	25,9	52,3	8,4	13,4

Noch: 4. Ergebnisse der Kreiswahlen 1997 und 1993

Stat. Kennziffer	Kreis Gemeinde	Wahljahr	Wahlberechtigte	Wählerinnen und Wähler Wahlbeteiligung	Abgegebene Stimmen					
					ungültig	gültig	CDU	SPD	GRÜNE	F.D.P.
015	Weißenborn	97 Anzahl	1 009	866	21	845	168	447	35	43
		93 Anzahl	1 021	920	32	888	208	552	55	73
		97 %	—	85,8	2,4	97,6	19,9	52,9	4,1	5,1
		93 %	—	90,1	3,5	96,5	23,4	62,2	6,2	8,2
016	Witzenhausen, St.	97 Anzahl	12 952	9 136	239	8 897	2 485	3 611	1 089	365
		93 Anzahl	13 122	9 699	392	9 307	3 063	4 235	1 322	687
		97 %	—	70,5	2,6	97,4	27,9	40,6	12,2	4,1
		93 %	—	73,9	4,0	96,0	32,9	45,5	14,2	7,4

5. Stimmen und Sitze der Wählergruppen bei den Kreiswahlen 1997 und 1993

Landkreis	Bezeichnung der Wahlvorschläge	1997			1993		
		Stimmen		Sitze	Stimmen		Sitze
		Anzahl	%		Anzahl	%	
Bergstraße	Freie Wählergemeinschaft Kreis Bergstraße (FWG)	7 421	6,1	5	7 883	6,1	5
	Demokratische Allianz Viernheim (DAV)	357	0,3	—	—	—	—
Darmstadt-Dieburg	Freie Wähler-Gemeinschaft des Kreises Darmstadt-Dieburg (FWG)	3 999	3,0	—	—	—	—
Groß-Gerau	Freie Wählergemeinschaft (FWG)	2 502	2,2	—	3 135	2,8	—
Hochtaunuskreis	FREIE WÄHLERGEMEINSCHAFT HOCHTAUNUSKREIS (FWG)	7 302	7,1	6	—	—	—
	Unabhängige Bürger im Taunus (UBiT)	—	—	—	4 787	4,3	—
Main-Kinzig-Kreis	Freie Wählergemeinschaft Main-Kinzig-Kreis (FWG)	9 333	4,9	—	9 653	4,8	—
Main-Taunus-Kreis	Freie Wählergemeinschaft (FWG)	7 055	6,9	6	8 074	7,4	6
Odenwaldkreis	Überparteiliche Wählergemeinschaft Odenwaldkreis (ÜWG)	5 847	11,8	6	5 389	10,9	6
Offenbach	Freie Wählergemeinschaft Kreis Offenbach (FWG)	7 370	4,8	—	8 813	5,6	5
Rheingau-Taunus-Kreis	FREIE WÄHLERGEMEINSCHAFT (FWG)	5 701	6,5	5	—	—	—
Wetteraukreis	Freie Unabhängige Wählergemeinschaft Wetteraukreis (FWG/UWG)	9 545	6,8	6	9 091	6,4	6
Gießen	Freie Wählergemeinschaft (FWG)	12 936	10,5	9	13 510	10,6	9
Lahn-Dill-Kreis	FREIE WÄHLERGEMEINSCHAFT (FWG)	14 790	12,2	11	17 444	14,0	12
Limburg-Weilburg	Freie Wählergemeinschaft Limburg-Weilburg (FWG)	8 662	10,6	8	8 245	9,5	7
Marburg-Biedenkopf	FWG/Bürger für Marburg-Biedenkopf (Freie Bürger)	6 634	5,4	5	—	—	—
	Freie Wählergemeinschaft und Freie Demokratische Partei (FWG+FDP)	—	—	—	8 591	6,8	6
Vogelsbergkreis	Freie Wählergemeinschaft (FWG)	5 831	9,1	6	5 932	9,0	6
	Hanf-Liga Vogelsberg (HL VB)	572	0,9	—	—	—	—
Fulda	Christliche-Wähler-Einheit e.V. (CWE)	6 782	6,1	5	7 633	6,7	6
Hersfeld-Rotenburg	FREIE WÄHLER GEMEINSCHAFT (FWG)	3 577	4,96	—	3 954	5,2	4
	<u>Alternative</u> integrier Staatsbürger (<u>Alternative</u>)	283	0,4	—	—	—	—
Kassel	FREIE UND UNABHÄNGIGE WÄHLER (FW)	4 711	3,6	—	—	—	—
	Unabhängige Wählervereinigung (UWV)	—	—	—	5 102	3,8	—
Schwalm-Eder-Kreis	Freie Wählergemeinschaft Schwalm-Eder (FWG)	7 824	7,3	5	6 891	6,2	4
Waldeck-Frankenberg	Freie Wählergemeinschaft Waldeck-Frankenberg (FWG)	10 221	11,8	8	9 608	10,8	8
	Nationale Heimatliste	—	—	—	889	1,0	—
Werra-Meißner-Kreis	Freie Wählergemeinschaft (FWG)	4 834	7,5	5	—	—	—

Die namentliche Bezeichnung der Wählergruppen kann gegenüber der von 1993 geringfügig abweichen.

Wahl des Verbandstags
des Umlandverbands Frankfurt

6. Ergebnisse der Wahl des Verbandstags des

Stat. Kennziffer	Art der Angabe	Wahljahr	Wahlberechtigte	Wählerinnen und Wähler Wahlbeteiligung	Abgegebene Stimmen		CDU	SPD
					ungültig	gültig		
Umlandverband Frankfurt	97 Anzahl		1 127 095	709 405	26 151	683 254	258 753	206 702
	93 Anzahl		1 072 118	756 939	26 568	730 371	252 834	212 916
	97 %		—	62,9	3,7	96,3	37,9	30,3
	93 %		—	70,6	3,5	96,5	34,6	29,2
Wahlkreis I	97 Anzahl		440 056	267 967	6 066	261 901	98 375	76 876
	93 Anzahl		417 988	292 142	6 822	285 320	95 170	85 075
	97 %		—	60,9	2,3	97,7	37,6	29,4
	93 %		—	69,9	2,3	97,7	33,4	29,8
412 000 Frankfurt am Main, St.	97 Anzahl		419 617	253 648	5 740	247 908	91 235	73 369
	93 Anzahl		398 779	277 855	6 490	271 365	88 449	81 673
	97 %		—	60,4	2,3	97,7	36,8	29,6
	93 %		—	69,7	2,3	97,7	32,6	30,1
440 003 Bad Vilbel, St.	97 Anzahl		20 439	14 319	326	13 993	7 140	3 507
	93 Anzahl		19 209	14 287	332	13 955	6 721	3 402
	97 %		—	70,1	2,3	97,7	51,0	25,1
	93 %		—	74,4	2,3	97,7	48,2	24,4
Wahlkreis II 413 000 Offenbach am Main, St.	97 Anzahl		78 354	44 685	1 690	42 995	11 727	14 931
	93 Anzahl		75 120	48 587	1 591	46 996	12 596	13 979
	97 %		—	57,0	3,8	96,2	27,3	34,7
	93 %		—	64,7	3,3	96,7	26,8	29,7
Wahlkreis III	97 Anzahl		167 074	106 345	5 345	101 000	42 611	26 542
	93 Anzahl		160 401	116 562	5 191	111 371	40 726	29 046
	97 %		—	63,7	5,0	95,0	42,2	26,3
	93 %		—	72,7	4,5	95,5	36,6	26,1
434 001 Bad Homburg v. d. Höhe, St.	97 Anzahl		39 252	23 679	542	23 137	9 824	5 246
	93 Anzahl		37 835	26 735	518	26 217	10 252	5 939
	97 %		—	60,3	2,3	97,7	42,5	22,7
	93 %		—	70,7	1,9	98,1	39,1	22,7
434 002 Friedrichsdorf, St.	97 Anzahl		18 136	11 896	912	10 984	4 302	2 881
	93 Anzahl		17 195	12 521	971	11 550	3 696	3 097
	97 %		—	65,6	7,7	92,3	39,2	26,2
	93 %		—	72,8	7,8	92,2	32,0	26,8
434 003 Glashütten	97 Anzahl		3 898	2 688	90	2 598	1 227	581
	93 Anzahl		3 797	2 880	131	2 749	1 079	632
	97 %		—	69,0	3,3	96,7	47,2	22,4
	93 %		—	75,8	4,5	95,5	39,3	23,0
434 004 Grävenwiesbach	97 Anzahl		3 608	2 469	205	2 264	787	806
	93 Anzahl		3 380	2 597	182	2 415	665	884
	97 %		—	68,4	8,3	91,7	34,8	35,6
	93 %		—	76,8	7,0	93,0	27,5	36,6
434 005 Königstein im Taunus, St.	97 Anzahl		11 433	7 222	443	6 779	3 442	1 304
	93 Anzahl		11 339	8 078	343	7 735	3 481	1 536
	97 %		—	63,2	6,1	93,9	50,8	19,2
	93 %		—	71,2	4,2	95,8	45,0	19,9

1) Siehe Seite 22.

Umlandverbands Frankfurt 1997 und 1993 in den Gemeinden

Von den gültigen Stimmen entfielen auf								Art der Angabe	Stat. Kennziffer
GRÜNE	F.D.P.	REP	NPD	PDS	ÖDP	DVU	Wählergruppen 1)		
115 628	38 340	48 822	1 563	8 958	2 109	-	2 379	Umlandverband	
117 845	46 564	73 143	2 712	-	8 004	7 889	8 464	Frankfurt	
16,9	5,6	7,1	0,2	1,3	0,3	-	0,3		
16,1	6,4	10,0	0,4	-	1,1	1,1	1,2		
50 105	12 205	17 737	1 563	5 040	-	-	-	Wahlkreis I	
46 732	14 033	26 913	2 712	-	1 659	7 889	5 137		
19,1	4,7	6,8	0,6	1,9	-	-	-		
16,4	4,9	9,4	1,0	-	0,6	2,8	1,8		
48 217	11 562	17 111	1 491	4 923	-	-	-	Frankfurt am Main, St.	412 000
45 218	13 295	25 808	2 671	-	1 392	7 813	5 046		
19,4	4,7	6,9	0,6	2,0	-	-	-		
16,7	4,9	9,5	1,0	-	0,5	2,9	1,9		
1 888	643	626	72	117	-	-	-	Bad Vilbel, St.	440 003
1 514	738	1 105	41	-	267	76	91		
13,5	4,6	4,5	0,5	0,8	-	-	-		
10,8	5,3	7,9	0,3	-	1,9	0,5	0,7		
5 608	2 807	4 498	-	1 045	-	-	2 379	Wahlkreis II	
6 375	3 567	7 152	-	-	-	-	3 327	Offenbach am Main, St.	413 000
13,0	6,5	10,5	-	2,4	-	-	5,5		
13,6	7,6	15,2	-	-	-	-	7,1		
16 918	7 638	6 152	-	1 139	-	-	-	Wahlkreis III	
19 151	9 416	10 647	-	-	2 385	-	-		
16,8	7,6	6,1	-	1,1	-	-	-		
17,2	8,5	9,6	-	-	2,1	-	-		
3 935	2 116	1 724	-	292	-	-	-	Bad Homburg v. d. Höhe, St.	434 001
4 761	2 103	2 659	-	-	503	-	-		
17,0	9,1	7,5	-	1,3	-	-	-		
18,2	8,0	10,1	-	-	1,9	-	-		
2 177	764	759	-	101	-	-	-	Friedrichsdorf, St.	434 002
2 127	1 123	1 234	-	-	273	-	-		
19,8	7,0	6,9	-	0,9	-	-	-		
18,4	9,7	10,7	-	-	2,4	-	-		
387	251	130	-	22	-	-	-	Glashütten	434 003
457	290	233	-	-	58	-	-		
14,9	9,7	5,0	-	0,8	-	-	-		
16,6	10,5	8,5	-	-	2,1	-	-		
338	119	180	-	34	-	-	-	Grävenwiesbach	434 004
379	151	292	-	-	44	-	-		
14,9	5,3	8,0	-	1,5	-	-	-		
15,7	6,3	12,1	-	-	1,8	-	-		
947	768	268	-	50	-	-	-	Königstein im Taunus, St.	434 005
1 184	874	534	-	-	126	-	-		
14,0	11,3	4,0	-	0,7	-	-	-		
15,3	11,3	6,9	-	-	1,6	-	-		

Noch: 6. Ergebnisse der Wahl des Verbandstags des

Stat. Kennziffer	Art der Angabe	Wahljahr	Wahlberechtigte	Wählerinnen und Wähler — Wahlbeteiligung	Abgegebene Stimmen		CDU	SPD
					ungültig	gültig		
434 006 Kronberg im Taunus, St.	97 Anzahl		14 391	9 514	702	8 812	3 880	2 262
	93 Anzahl		13 719	10 473	482	9 991	4 356	2 353
	97 %		—	66,1	7,4	92,6	44,0	25,7
	93 %		—	76,3	4,6	95,4	43,6	23,6
434 007 Neu-Anspach	97 Anzahl		9 826	6 295	198	6 097	2 292	1 989
	93 Anzahl		8 646	6 472	190	6 282	1 926	1 952
	97 %		—	64,1	3,1	96,9	37,6	32,6
	93 %		—	74,9	2,9	97,1	30,7	31,1
434 008 Oberursel (Taunus), St.	97 Anzahl		31 250	19 511	812	18 699	8 196	5 054
	93 Anzahl		30 476	22 178	1 096	21 082	7 650	5 580
	97 %		—	62,4	4,2	95,8	43,8	27,0
	93 %		—	72,8	4,9	95,1	36,3	26,5
434 009 Schmitten	97 Anzahl		6 324	3 823	204	3 619	1 593	875
	93 Anzahl		5 936	4 127	290	3 837	1 404	974
	97 %		—	60,5	5,3	94,7	44,0	24,2
	93 %		—	69,5	7,0	93,0	36,6	25,4
434 010 Steinbach (Taunus), St.	97 Anzahl		7 554	4 951	228	4 723	1 590	1 654
	93 Anzahl		7 533	5 447	145	5 302	1 390	2 148
	97 %		—	65,5	4,6	95,4	33,7	35,0
	93 %		—	72,3	2,7	97,3	26,2	40,5
434 011 Usingen, St.	97 Anzahl		9 811	6 253	367	5 886	2 446	1 645
	93 Anzahl		9 445	6 738	329	6 409	2 041	1 640
	97 %		—	63,7	5,9	94,1	41,6	27,9
	93 %		—	71,3	4,9	95,1	31,8	25,6
434 012 Wehrheim	97 Anzahl		6 684	4 655	351	4 304	1 942	1 163
	93 Anzahl		6 268	4 749	273	4 476	1 762	1 140
	97 %		—	69,6	7,5	92,5	45,1	27,0
	93 %		—	75,8	5,7	94,3	39,4	25,5
434 013 Weilrod	97 Anzahl		4 907	3 389	291	3 098	1 090	1 082
	93 Anzahl		4 832	3 567	241	3 326	1 024	1 171
	97 %		—	69,1	8,6	91,4	35,2	34,9
	93 %		—	73,8	6,8	93,2	30,8	35,2
Wahlkreis IV	97 Anzahl		173 190	112 995	6 156	106 839	41 357	32 573
	93 Anzahl		163 724	118 502	4 785	113 717	40 805	32 432
	97 %		—	65,2	5,4	94,6	38,7	30,5
	93 %		—	72,4	4,0	96,0	35,9	28,5
433 007 Kelsterbach, St.	97 Anzahl		10 086	6 976	466	6 510	1 346	3 537
	93 Anzahl		8 212	5 954	217	5 737	1 213	2 829
	97 %		—	69,2	6,7	93,3	20,7	54,3
	93 %		—	72,5	3,6	96,4	21,1	49,3
436 001 Bad Soden am Taunus, St.	97 Anzahl		15 356	9 661	377	9 284	3 855	2 251
	93 Anzahl		14 387	10 094	327	9 767	3 992	2 108
	97 %		—	62,9	3,9	96,1	41,5	24,2
	93 %		—	70,2	3,2	96,8	40,9	21,6
436 002 Eppstein, St.	97 Anzahl		9 846	6 308	389	5 919	2 434	1 651
	93 Anzahl		9 190	6 605	367	6 238	2 224	1 776
	97 %		—	64,1	6,2	93,8	41,1	27,9
	93 %		—	71,9	5,6	94,4	35,7	28,5

1) Siehe Seite 22.

Umlandverbands Frankfurt 1997 und 1993 in den Gemeinden

Von den gültigen Stimmen entfielen auf								Art der Angabe	Stat. Kennziffer
GRÜNE	F.D.P.	REP	NPD	PDS	ÖDP	DVU	Wählergruppen 1)		
1 537	738	314	—	81	—	—	—	Kronberg im Taunus, St.	434 006
1 400	1 007	670	—	—	205	—	—		
17,4	8,4	3,6	—	0,9	—	—	—		
14,0	10,1	6,7	—	—	2,1	—	—		
1 180	271	294	—	71	—	—	—	Neu-Anspach	434 007
1 323	464	474	—	—	143	—	—		
19,4	4,4	4,8	—	1,2	—	—	—		
21,1	7,4	7,5	—	—	2,3	—	—		
2 972	1 243	986	—	248	—	—	—	Oberursel (Taunus), St.	434 008
3 624	1 616	2 051	—	—	561	—	—		
15,9	6,6	5,3	—	1,3	—	—	—		
17,2	7,7	9,7	—	—	2,7	—	—		
568	327	228	—	28	—	—	—	Schmitten	434 009
606	398	396	—	—	59	—	—		
15,7	9,0	6,3	—	0,8	—	—	—		
15,8	10,4	10,3	—	—	1,5	—	—		
795	290	330	—	64	—	—	—	Steinbach (Taunus), St.	434 010
821	334	522	—	—	87	—	—		
16,8	6,1	7,0	—	1,4	—	—	—		
15,5	6,3	9,8	—	—	1,6	—	—		
946	383	397	—	69	—	—	—	Usingen, St.	434 011
1 249	574	731	—	—	174	—	—		
16,1	6,5	6,7	—	1,2	—	—	—		
19,5	9,0	11,4	—	—	2,7	—	—		
659	224	279	—	37	—	—	—	Wehrheim	434 012
761	253	460	—	—	100	—	—		
15,3	5,2	6,5	—	0,9	—	—	—		
17,0	5,7	10,3	—	—	2,2	—	—		
477	144	263	—	42	—	—	—	Weilrod	434 013
459	229	391	—	—	52	—	—		
15,4	4,6	8,5	—	1,4	—	—	—		
13,8	6,9	11,8	—	—	1,6	—	—		
17 169	8 131	7 609	—	—	—	—	—	Wahlkreis IV	
19 103	10 195	11 182	—	—	—	—	—		
16,1	7,6	7,1	—	—	—	—	—		
16,8	9,0	9,8	—	—	—	—	—		
1 049	97	481	—	—	—	—	—	Kelsterbach, St.	433 007
940	136	619	—	—	—	—	—		
16,1	1,5	7,4	—	—	—	—	—		
16,4	2,4	10,8	—	—	—	—	—		
1 398	1 290	490	—	—	—	—	—	Bad Soden am Taunus, St.	436 001
1 520	1 326	821	—	—	—	—	—		
15,1	13,9	5,3	—	—	—	—	—		
15,6	13,6	8,4	—	—	—	—	—		
912	563	359	—	—	—	—	—	Eppstein, St.	436 002
982	718	538	—	—	—	—	—		
15,4	9,5	6,1	—	—	—	—	—		
15,7	11,5	8,6	—	—	—	—	—		

Noch: 6. Ergebnisse der Wahl des Verbandstags des

Stat. Kennziffer	Art der Angabe	Wahljahr	Wahlberechtigte	Wählerinnen und Wähler — Wahlbeteiligung	Abgegebene Stimmen			
					ungültig	gültig	CDU	SPD
436 003	Eschborn, St.	97 Anzahl	14 241	9 358	402	8 956	3 395	2 527
		93 Anzahl	13 524	9 654	319	9 335	3 262	2 623
		97 %	—	65,7	4,3	95,7	37,9	28,2
		93 %	—	71,4	3,3	96,7	34,9	28,1
436 004	Flörsheim am Main, St.	97 Anzahl	13 578	9 274	290	8 984	3 898	2 465
		93 Anzahl	12 913	9 669	370	9 299	3 937	2 619
		97 %	—	68,3	3,1	96,9	43,4	27,4
		93 %	—	74,9	3,8	96,2	42,3	28,2
436 005	Hattersheim am Main, St.	97 Anzahl	17 587	11 513	620	10 893	3 475	4 189
		93 Anzahl	16 659	12 236	510	11 726	3 481	4 481
		97 %	—	65,5	5,4	94,6	31,9	38,5
		93 %	—	73,4	4,2	95,8	29,7	38,2
436 006	Hochheim am Main, St.	97 Anzahl	12 777	7 920	265	7 655	2 939	2 783
		93 Anzahl	12 471	8 602	343	8 259	3 144	2 390
		97 %	—	62,0	3,3	96,7	38,4	36,4
		93 %	—	69,0	4,0	96,0	38,1	28,9
436 007	Hofheim am Taunus, Kreisstadt	97 Anzahl	28 161	18 193	1 353	16 840	6 575	4 480
		93 Anzahl	26 961	19 162	802	18 360	6 748	4 721
		97 %	—	64,6	7,4	92,6	39,0	26,6
		93 %	—	71,1	4,2	95,8	36,8	25,7
436 008	Kelkheim (Taunus), St.	97 Anzahl	20 787	13 654	923	12 731	5 535	2 846
		93 Anzahl	19 957	14 755	680	14 075	5 205	2 959
		97 %	—	65,7	6,8	93,2	43,5	22,4
		93 %	—	73,9	4,6	95,4	37,0	21,0
436 009	Kriffel	97 Anzahl	7 848	5 258	293	4 965	2 293	1 305
		93 Anzahl	7 312	5 705	220	5 485	2 072	1 386
		97 %	—	67,0	5,6	94,4	46,2	26,3
		93 %	—	78,0	3,9	96,1	37,8	25,3
436 010	Liederbach am Taunus	97 Anzahl	5 617	3 682	133	3 549	1 608	924
		93 Anzahl	5 282	3 888	160	3 728	1 404	977
		97 %	—	65,6	3,6	96,4	45,3	26,0
		93 %	—	73,6	4,1	95,9	37,7	26,2
436 011	Schwalbach am Taunus, St.	97 Anzahl	11 230	7 137	500	6 637	2 405	2 417
		93 Anzahl	11 005	7 843	306	7 537	2 642	2 314
		97 %	—	63,6	7,0	93,0	36,2	36,4
		93 %	—	71,3	3,9	96,1	35,1	30,7
436 012	Sulzbach (Taunus)	97 Anzahl	6 076	4 061	145	3 916	1 599	1 198
		93 Anzahl	5 851	4 335	164	4 171	1 481	1 249
		97 %	—	66,8	3,6	96,4	40,8	30,6
		93 %	—	74,1	3,8	96,2	35,5	29,9
Wahlkreis V		97 Anzahl	268 421	177 413	6 894	170 519	64 683	55 780
		93 Anzahl	254 885	181 146	8 179	172 967	63 537	52 384
		97 %	—	66,1	3,9	96,1	37,9	32,7
		93 %	—	71,1	4,5	95,5	36,7	30,3
435 019	Maintal, St.	97 Anzahl	27 850	17 587	534	17 053	5 791	6 686
		93 Anzahl	26 020	18 620	865	17 755	5 695	5 775
		97 %	—	63,1	3,0	97,0	34,0	39,2
		93 %	—	71,6	4,6	95,4	32,1	32,5
438 001	Dietzenbach, St.	97 Anzahl	19 418	12 212	370	11 842	3 393	3 318
		93 Anzahl	17 492	12 127	559	11 568	3 318	3 118
		97 %	—	62,9	3,0	97,0	28,7	28,0
		93 %	—	69,3	4,6	95,4	28,7	27,0

1) Siehe Seite 22.

Umlandverbands Frankfurt 1997 und 1993 in den Gemeinden

Von den gültigen Stimmen entfielen auf								Art der Angabe	Stat. Kennziffer
GRÜNE	F.D.P.	REP	NPD	PDS	ÖDP	DVU	Wählergruppen 1)		
1 665	693	676	-	-	-	-	-	Eschborn, St.	436 003
1 607	779	1 064	-	-	-	-	-		
18,6	7,7	7,5	-	-	-	-	-		
17,2	8,3	11,4	-	-	-	-	-		
1 690	387	544	-	-	-	-	-	Flörsheim am Main, St.	436 004
1 721	406	616	-	-	-	-	-		
18,8	4,3	6,1	-	-	-	-	-		
18,5	4,4	6,6	-	-	-	-	-		
1 418	746	1 065	-	-	-	-	-	Hattersheim am Main, St.	436 005
1 619	781	1 364	-	-	-	-	-		
13,0	6,8	9,8	-	-	-	-	-		
13,8	6,7	11,6	-	-	-	-	-		
969	419	545	-	-	-	-	-	Hochheim am Main, St.	436 006
1 309	635	781	-	-	-	-	-		
12,7	5,5	7,1	-	-	-	-	-		
15,8	7,7	9,5	-	-	-	-	-		
3 200	1 365	1 220	-	-	-	-	-	Hofheim am Taunus, Kreisstadt	436 007
3 280	1 748	1 863	-	-	-	-	-		
19,0	8,1	7,2	-	-	-	-	-		
17,9	9,5	10,1	-	-	-	-	-		
2 079	1 283	988	-	-	-	-	-	Kelkheim (Taunus), St.	436 008
2 619	1 859	1 433	-	-	-	-	-		
16,3	10,1	7,8	-	-	-	-	-		
18,6	13,2	10,2	-	-	-	-	-		
751	317	299	-	-	-	-	-	Kriftel	436 009
1 103	541	383	-	-	-	-	-		
15,1	6,4	6,0	-	-	-	-	-		
20,1	9,9	7,0	-	-	-	-	-		
472	302	243	-	-	-	-	-	Liederbach am Taunus	436 010
591	344	412	-	-	-	-	-		
13,3	8,5	6,8	-	-	-	-	-		
15,9	9,2	11,1	-	-	-	-	-		
923	411	481	-	-	-	-	-	Schwalbach am Taunus, St.	436 011
1 072	578	931	-	-	-	-	-		
13,9	6,2	7,2	-	-	-	-	-		
14,2	7,7	12,4	-	-	-	-	-		
643	258	218	-	-	-	-	-	Sulzbach (Taunus)	436 012
740	344	357	-	-	-	-	-		
16,4	6,6	5,6	-	-	-	-	-		
17,7	8,2	8,6	-	-	-	-	-		
25 828	7 559	12 826	-	1 734	2 109	-	-	Wahlkreis V	
26 484	9 353	17 249	-	-	3 960	-	-		
15,1	4,4	7,5	-	1,0	1,2	-	-		
15,3	5,4	10,0	-	-	2,3	-	-		
2 189	585	1 424	-	231	147	-	-	Maintal, St.	435 019
2 373	1 171	2 274	-	-	467	-	-		
12,8	3,4	8,4	-	1,4	0,9	-	-		
13,4	6,6	12,8	-	-	2,6	-	-		
2 081	677	1 570	-	176	627	-	-	Dietzenbach, St.	438 001
2 137	804	1 380	-	-	811	-	-		
17,6	5,7	13,3	-	1,5	5,3	-	-		
18,5	7,0	11,9	-	-	7,0	-	-		

Noch: 6. Ergebnisse der Wahl des Verbandstags des

Stat. Kennziffer	Art der Angabe	Wahljahr	Wahlberechtigte	Wählerinnen und Wähler	Abgegebene Stimmen		CDU	SPD	
					Wahlbeteiligung	ungültig			gültig
438 002 Dreieich, St.		97 Anzahl	29 977	20 131		892	19 239	7 769	5 805
		93 Anzahl	28 869	20 899		1 018	19 881	7 484	5 946
		97 %	—	67,2		4,4	95,6	40,4	30,2
		93 %	—	72,4		4,9	95,1	37,6	29,9
438 003 Egelsbach		97 Anzahl	7 339	5 232		273	4 959	1 334	2 225
		93 Anzahl	6 948	5 181		250	4 931	1 350	2 024
		97 %	—	71,3		5,2	94,8	26,9	44,9
		93 %	—	74,6		4,8	95,2	27,4	41,0
438 004 Hainburg		97 Anzahl	11 231	7 878		340	7 538	3 325	2 387
		93 Anzahl	10 589	7 925		338	7 587	3 385	2 353
		97 %	—	70,1		4,3	95,7	44,1	31,7
		93 %	—	74,8		4,3	95,7	44,6	31,0
438 005 Heusenstamm, St.		97 Anzahl	14 387	9 840		330	9 510	4 171	2 359
		93 Anzahl	14 125	10 159		464	9 695	3 898	2 204
		97 %	—	68,4		3,4	96,6	43,9	24,8
		93 %	—	71,9		4,6	95,4	40,2	22,7
438 006 Langen, St.		97 Anzahl	24 746	15 060		670	14 390	4 566	4 978
		93 Anzahl	23 834	16 233		801	15 432	4 716	4 523
		97 %	—	60,9		4,4	95,6	31,7	34,6
		93 %	—	68,1		4,9	95,1	30,6	29,3
438 007 Mainhausen		97 Anzahl	6 149	4 517		183	4 334	1 787	1 555
		93 Anzahl	5 808	4 366		238	4 128	1 915	1 225
		97 %	—	73,5		4,1	95,9	41,2	35,9
		93 %	—	75,2		5,5	94,5	46,4	29,7
438 008 Mühlheim am Main, St.		97 Anzahl	19 921	13 398		498	12 900	4 303	5 456
		93 Anzahl	18 351	13 408		530	12 878	4 038	5 188
		97 %	—	67,3		3,7	96,3	33,4	42,3
		93 %	—	73,1		4,0	96,0	31,4	40,3
438 009 Neu-Isenburg, St.		97 Anzahl	25 771	14 966		341	14 625	5 617	4 319
		93 Anzahl	25 243	16 384		636	15 748	5 352	4 486
		97 %	—	58,1		2,3	97,7	38,4	29,5
		93 %	—	64,9		3,9	96,1	34,0	28,5
438 010 Obertshausen, St.		97 Anzahl	17 481	11 852		373	11 479	4 596	3 353
		93 Anzahl	16 338	11 600		435	11 165	4 937	2 847
		97 %	—	67,8		3,1	96,9	40,0	29,2
		93 %	—	71,0		3,8	96,3	44,2	25,5
438 011 Rodgau, St.		97 Anzahl	31 056	21 371		1 154	20 217	8 490	6 404
		93 Anzahl	29 464	20 962		990	19 972	8 019	6 166
		97 %	—	68,8		5,4	94,6	42,0	31,7
		93 %	—	71,1		4,7	95,3	40,2	30,9
438 012 Rödermark, St.		97 Anzahl	18 807	13 115		530	12 585	5 246	3 308
		93 Anzahl	18 110	13 069		583	12 486	5 252	3 241
		97 %	—	69,7		4,0	96,0	41,7	26,3
		93 %	—	72,2		4,5	95,5	42,1	26,0
438 013 Seligenstadt, St.		97 Anzahl	14 288	10 254		406	9 848	4 295	3 627
		93 Anzahl	13 694	10 213		472	9 741	4 178	3 288
		97 %	—	71,8		4,0	96,0	43,6	36,8
		93 %	—	74,6		4,6	95,4	42,9	33,8

1) Siehe Seite 22.

Umlandverbands Frankfurt 1997 und 1993 in den Gemeinden

Von den gültigen Stimmen entfielen auf								Art der Angabe	Stat. Kennziffer
GRÜNE	F.D.P.	REP	NPD	PDS	ÖDP	DVU	Wählergruppen 1)		
2 994	1 084	1 274	—	155	158	—	—	Dreieich, St.	438 002
2 851	1 175	2 000	—	—	425	—	—		
15,6	5,6	6,6	—	0,8	0,8	—	—		
14,3	5,9	10,1	—	—	2,1	—	—		
769	203	306	—	68	54	—	—	Egelsbach	438 003
817	225	410	—	—	105	—	—		
15,5	4,1	6,2	—	1,4	1,1	—	—		
16,6	4,6	8,3	—	—	2,1	—	—		
963	184	540	—	60	79	—	—	Hainburg	438 004
938	148	683	—	—	80	—	—		
12,8	2,4	7,2	—	0,8	1,0	—	—		
12,4	2,0	9,0	—	—	1,1	—	—		
1 571	574	602	—	101	132	—	—	Heusenstamm, St.	438 005
1 792	647	946	—	—	208	—	—		
16,5	6,0	6,3	—	1,1	1,4	—	—		
18,5	6,7	9,8	—	—	2,1	—	—		
2 461	815	1 211	—	170	189	—	—	Langen, St.	438 006
2 728	1 086	1 848	—	—	531	—	—		
17,1	5,7	8,4	—	1,2	1,3	—	—		
17,7	7,0	12,0	—	—	3,4	—	—		
525	89	322	—	28	28	—	—	Mainhausen	438 007
498	72	365	—	—	53	—	—		
12,1	2,1	7,4	—	0,6	0,6	—	—		
12,1	1,7	8,8	—	—	1,3	—	—		
1 497	375	987	—	144	138	—	—	Mühlheim am Main, St.	438 008
1 771	432	1 275	—	—	174	—	—		
11,6	2,9	7,7	—	1,1	1,1	—	—		
13,8	3,4	9,9	—	—	1,4	—	—		
2 532	914	939	—	173	131	—	—	Neu-Isenburg, St.	438 009
2 725	1 186	1 622	—	—	377	—	—		
17,3	6,2	6,4	—	1,2	0,9	—	—		
17,3	7,5	10,3	—	—	2,4	—	—		
1 952	651	786	—	78	63	—	—	Obertshausen, St.	438 010
1 598	711	947	—	—	125	—	—		
17,0	5,7	6,8	—	0,7	0,5	—	—		
14,3	6,4	8,5	—	—	1,1	—	—		
2 822	564	1 557	—	187	193	—	—	Rodgau, St.	438 011
3 103	702	1 676	—	—	306	—	—		
14,0	2,8	7,7	—	0,9	1,0	—	—		
15,5	3,5	8,4	—	—	1,5	—	—		
2 463	568	790	—	111	99	—	—	Rödermark, St.	438 012
2 158	694	997	—	—	144	—	—		
19,6	4,5	6,3	—	0,9	0,8	—	—		
17,3	5,6	8,0	—	—	1,2	—	—		
1 009	276	518	—	52	71	—	—	Seligenstadt, St.	438 013
995	300	826	—	—	154	—	—		
10,2	2,8	5,3	—	0,5	0,7	—	—		
10,2	3,1	8,5	—	—	1,6	—	—		

Veröffentlichungen des HSL zu den Kommunalwahlen am 2. März 1997

Vor der Wahl: Statistischer Bericht

B VII 3 — 97/1

„Vergleichszahlen zu den Kommunalwahlen am 2. März 1997“

Aufsatz in „Staat und Wirtschaft in Hessen“

„Zu den Kommunalwahlen in Hessen am 2. März 1997“

Pressenotizen

über zugelassene Wahlvorschläge

In der Wahlnacht: Statistischer Bericht

B VII 3 — 97/2

„Die Kommunalwahlen in Hessen am 2. März 1997
— Vorläufige Ergebnisse —
Gemeindewahlen, Kreiswahlen und
Wahl des Verbandstags des
Umlandverbands Frankfurt“

Nach der Wahl: Statistische Berichte

B VII 3 — 97/3 — Teil 1

„Die Kommunalwahlen in Hessen am 2. März 1997
— Endgültige Ergebnisse —
Stadtverordnetenwahlen in den
kreisfreien Städten und Kreiswahlen“

B VII 3 — 97/3 — Teil 2

„Die Kommunalwahlen in Hessen am 2. März 1997
— Endgültige Ergebnisse —
Gemeindewahlen und Wahl des
Verbandstags des Umlandverbands
Frankfurt“

Aufsatz in „Staat und Wirtschaft in Hessen“

„Die Kommunalwahlen in Hessen am 2. März 1997“

Beitrag zur Statistik Hessens

„Die Kommunalwahlen am 2. März 1997“

CD – ROM

„Ergebnisse der Gemeinde- und Kreiswahlen sowie der Verbands-
wahlen des Umlandverbands Frankfurt auf Wahlbezirksebene“



HESSISCHES STATISTISCHES
LANDESAMT

Zu beziehen direkt vom

Hessischen Statistischen Landesamt, Vertriebsstelle, 65175 Wiesbaden